

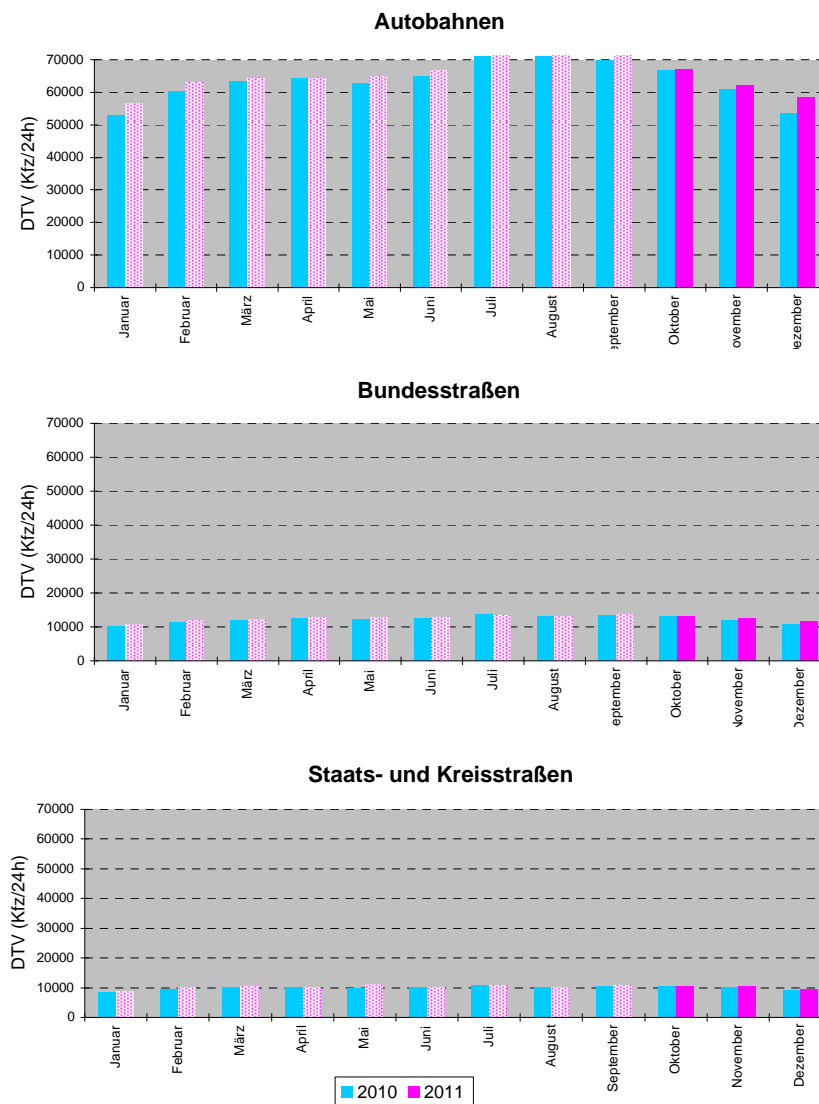

Automatische Straßenverkehrszählungen in Bayern

Ergebnisse Oktober bis Dezember 2011

Monatsmittelwerte der Dauerzählstellen



Verkehrsentwicklung 2010 / 2011

Ergebnisse Dauerzählstellen Oktober bis Dezember 2011

Straßenklasse	Anzahl der Zählstellen ¹⁾	Veränderung 2010/2011 [%]			
		Oktober	November	Dezember	Jan - Dez
Autobahnen	101	0,2	2,0	9,3	2,8 ²⁾
Bundesstraßen	90	0,3	2,4	2,0	2,4 ²⁾
Staats- und Kreisstraßen	17	-1,2	1,6	6,2	2,4 ²⁾

Entwicklung des Kfz-Verkehrs auf Außerortsstraßen

* Bezug zu SVZ

Autobahn	Anzahl der Zählstellen ¹⁾	Veränderung 2010/2011 [%]			
		Oktober	November	Dezember	Jan - Dez
A 3	17	-0,3	1,7	11,2	1,8
A 6	9	-2,4	-1,9	5,6	2,0
A 7	9	2,8	4,0	8,6	2,9
A 8 (West)	6	2,7	6,2	12,4	5,9
A 8 (Ost)	5	-0,3	-0,2	4,5	1,8
A 9	18	0,7	2,6	11,1	2,0
A 70	2	-3,5	0,0	4,3	0,1
A 73	6	-0,4	1,5	11,5	2,8
A 92	5	-1,1	1,5	7,4	2,7
A 93 (Nord)	3	1,1	0,5	8,6	2,2
A 93 (Süd)	2	1,7	1,9	0,3	0,8
A 94	2	0,7	3,3	12,0	5,3
A 95	3	-0,3	3,2	2,6	-0,1
A 96	2	-0,4	1,6	7,7	3,1
A 99	9	0,0	2,1	8,7	2,9

Entwicklung des Kfz-Verkehrs auf ausgewählten Autobahnen

¹⁾ Zählstellenauswahl für Entwicklungsbetrachtungen

²⁾ Basiswert 2010 sind die SVZ-Ergebniswerte

Nr.	Zstnr	Straße		Name	Gesamt (0-24)			Tag (6-22 Uhr)		Nacht (22-6 Uhr)		Tagesspitzenwerte			Stundenspitzenwerte			
					Kfz	11/10	Lkw-%	Kfz_Tag	Pt	Kfz_Nacht	Pn	Tag-max	Datum	Tag	Std-max	Datum	Tag	Std
1	9033	A	3	AD Seligenstadt (O)	93175	1,1	16,3	82321	13,7	10854	35,6	112782	28. Okt	FR	8118	21. Okt	FR	18
2	9505*	A	3	AS Stockstadt (57)	113336		12,7	98821	10,9	14514	24,9	138083	28. Okt	FR	10153	13. Okt	DO	17
3	9506*	A	3	AS Aschaffenburg-West (58)														
4	9507*	A	3	AS Goldb - AS Hoesbach	76045		16,3					92697	28. Okt	FR				
5	9010	A	3	Hösbach (O)	68280	2,0	19,0					81178	28. Okt	FR				
6	9508*	A	3	AS Bessenbach/Waldaschaff (62)														
7	9991	A	3	Rohrbrunn (O)	54820	1,7	21,0	47668	17,1	7152	47,3	67553	28. Okt	FR	5063	28. Okt	FR	17
8	9509*	A	3	AS Rohrbrunn (64)														
9	9510*	A	3	AS Marktheidenfeld	60220		19,7					71302	28. Okt	FR				
10	9511*	A	3	AS Wertheim														
11	9034	A	3	AD Würzburg-West (W)	61839	0,3	20,4					73784	1. Okt	SA				
12	9011	A	3	AD Würzburg-West (O)	79513	2,2	21,0					93528	28. Okt	FR				
13	9512*	A	3	AS Würzburg/Kist (69)														
14	9513*	A	3	AS Würzburg-Heidin	66078		23,6	57395	19,4	8683	51,5	79820	28. Okt	FR	5956	21. Okt	FR	16
15	9514*	A	3	AS Würzburg/Randersacker (71)														
16	9036	A	3	AK Biebelried (W)	69166	0,0	21,7					84857	28. Okt	FR				
17	9038	A	3	AK Biebelried (O)	58717	-6,2	22,2	50659	18,3	8058	46,8	70385	28. Okt	FR	5046	28. Okt	FR	14
18	9027	A	3	Kitzingen/Schwarzach (O)	58513	-2,0	22,3	50488	18,4	8025	47,0	70871	28. Okt	FR	5087	1. Okt	SA	12
19	9041	A	3	Geiselwind (W)	58808	-1,2	22,8	50694	18,8	8115	47,6	71688	28. Okt	FR	5187	1. Okt	SA	11
20	9515*	A	3	AS Geiselwind - AS Schlüsselfeld	59121		23,4	51127	20,1	8204	49,9	73022	28. Okt	FR	5294	2. Okt	SO	14
21	9516*	A	3	AS Schlüsselfeld	60576		23,3	52469	20,1	8352	48,9	73340	28. Okt	FR	5366	2. Okt	SO	14
22	9251	A	3	Pommersfelden (W)	62454	-1,4	21,3	54121	17,7	8332	44,5	75456	28. Okt	FR	5632	1. Okt	SA	11
23	9252	A	3	Pommersfelden (O)	61065	-1,3	20,4	53042	17,0	8024	43,1	73562	28. Okt	FR	5362	28. Okt	FR	18
24	9517*	A	3	AS Höchstadt-O	65587	1,8	19,7	57695	17,0	8427	43,1	79565	28. Okt	FR	5887	28. Okt	FR	17
25	9518*	A	3	AS Erlangen-West (81)	66527	0,2	19,6	58170	16,5	8357	41,9	80409	28. Okt	FR	5843	28. Okt	FR	17
26	9951	A	3	AK Fürth/Erlangen (W)	80680	-1,0	16,3	71460	13,7	9220	36,8	98373	28. Okt	FR	7455	28. Okt	FR	17
27	9050	A	3	AK Fürth/Erlangen (O)	91467	-0,8	16,8	81512	14,3	9954	37,4	110132	28. Okt	FR	8068	21. Okt	FR	17
28	9519*	A	3	AS B 4	92251	1,7	17,2	82851	14,6	9401	39,5	113942	28. Okt	FR	8690	28. Okt	FR	17
29	9520*	A	3	AS Nürnberg N	98030	1,6	16,9	87882	14,5	10283	36,9	120721	28. Okt	FR	9213	28. Okt	FR	16
30	9521*	A	3	AS Nbg Behringersdorf	100485		15,2					123531	28. Okt	FR				
31	9039	A	3	AK Nürnberg (W)	100741	0,0	16,1	90335	13,8	10406	35,9	123558	28. Okt	FR	9462	21. Okt	FR	15
32	9040	A	3	AK Nürnberg (O)	41206	-3,7	20,4					53129	28. Okt	FR				
33	9046	A	3	AK Altdorf (S)	48360	0,1	21,0	41380	11,9	5801	32,0	60000	28. Okt	FR	4108	4. Okt	DI	8
34	9051	A	3	Neumarkt/Opf. (S)	36689	-0,6	25,4	31655	22,1	5034	46,2	45278	28. Okt	FR	3301	28. Okt	FR	18

Nr.	Zstnr	Straße		Name	Gesamt (0-24)			Tag (6-22 Uhr)		Nacht (22-6 Uhr)		Tagesspitzenwerte			Stundenspitzenwerte			
					Kfz	11/10	Lkw-%	Kfz_Tag	Pt	Kfz_Nacht	Pn	Tag-max	Datum	Tag	Std-max	Datum	Tag	Std
35	9081	A	3	Nittendorf (W)	39258	-0,8	22,0	34193	19,2	5064	40,6	48975	28. Okt	FR	3680	28. Okt	FR	16
36	9074	A	3	AK Regensburg (W)	54298	-5,7	17,4	47950	15,1	6347	35,0	67074	28. Okt	FR	5030	28. Okt	FR	15
37	9080	A	3	AK Regensburg (O)	71976	-1,9	19,0	63686	16,7	8290	36,2	86148	14. Okt	FR	6471	27. Okt	DO	18
38	9009	A	3	Regensburg-Ost (W)	70778	-1,1	18,1	62670	16,0	8108	34,6	86977	28. Okt	FR	6450	28. Okt	FR	15
39	9076	A	3	Regensburg-Ost (O)	64239	0,1	17,3	57256	15,2	6984	34,3	78889	28. Okt	FR	5874	28. Okt	FR	15
40	9077	A	3	Rosenhof (W)	54492	0,9	19,8	48116	17,5	6376	37,3	67070	28. Okt	FR	5100	28. Okt	FR	15
41	9093	A	3	AK Deggendorf (W)	38732	3,1	23,5	33776	21,2	4956	39,1	47428	28. Okt	FR	3459	28. Okt	FR	18
42	9085	A	3	Pocking (O)	25298	4,6	32,8	20731	30,3	4567	44,2	32435	28. Okt	FR	2309	28. Okt	FR	16
43	9566	A	6	AK Feuchtwangen/Crailsheim (W)	53256	1,2	27,0	46374	23,3	6882	51,9	66005	28. Okt	FR	5201	3. Okt	MO	17
44	9567	A	6	AK Feuchtwangen/Crailsheim (O)	54184	0,9	25,8	47045	22,1	7139	49,9	69617	28. Okt	FR	5255	28. Okt	FR	14
45	9522*	A	6	AS Feuchtwangen-Nord (49)	56173	1,3	26,2	48809	22,5	7364	50,6	71300	28. Okt	FR	5328	28. Okt	FR	14
46	9523*	A	6	AS Aurach - ASHerr	56343	3,1	26,1	48979	22,5	7364	50,4	71102	28. Okt	FR	5305	28. Okt	FR	14
47	9751	A	6	Herrieden (O)	57751	1,0	24,6	50241	21,0	7509	48,1	73533	28. Okt	FR	5414	28. Okt	FR	14
48	9524*	A	6	AS Ansbach	56669	5,2	26,3	49248	22,6	7420	50,8	71063	28. Okt	FR	5358	14. Okt	FR	16
49	9341*	A	6	AS Lichtenau (o)														
50	9525*	A	6	AS Lichtebau	57200	3,1	25,6	49707	21,8	7493	50,1	72313	28. Okt	FR	5504	28. Okt	FR	14
51	9526*	A	6	AK Kreuz Nbg S	57066	4,2	25,3	49529	21,6	7537	49,8	70758	28. Okt	FR	5094	28. Okt	FR	18
52	9055	A	6	Roth (W)	72654	3,8	20,8	63826	17,8	8827	42,8	90140	28. Okt	FR	6643	28. Okt	FR	13
53	9944	A	6	AK Nürnberg-Süd (W)														
54	9527*	A	6	AK Kreuz Nbg-Süd	77974	3,4	21,9	68752	19,2	9222	42,4	98850	28. Okt	FR	6978	21. Okt	FR	16
55	9047	A	6	AK Nürnberg-Ost (W)	76627	1,2	22,4	67445	19,5	9182	43,6	97976	28. Okt	FR	6812	21. Okt	FR	16
56	9342*	A	6	AS N-Langwasser (W)														
57	9753	A	6	AK Nürnberg-Ost (O)	42462	0,9	22,1	37787	19,5	4675	42,9	58009	28. Okt	FR	4519	28. Okt	FR	17
58	9054	A	6	AK Altdorf (O)	30428	-0,8	24,4	26872	21,4	3556	47,1	38269	28. Okt	FR	3021	28. Okt	FR	16
59	9018	A	6	Alfeld (O)	25265	-0,6	27,1	22141	23,8	3124	50,8	31966	28. Okt	FR	2613	28. Okt	FR	16
60	9239	A	6	Amberg-Ost (W)	20055	1,8	30,9	17296	27,1	2759	54,9	24281	28. Okt	FR	1871	28. Okt	FR	16
61	9528*	A	6	AS Amberg Ost	15458		32,4	13124	28,3	2333	55,5	19069	4. Okt	DI	1446	28. Okt	FR	16
62	9238	A	6	Ak Oberpfälzer Wald (W)	15159	3,0	32,9	12859	28,6	2300	56,7	18671	4. Okt	DI	1383	28. Okt	FR	16
63	9088	A	6	AK Oberpfälzer Wald (O)	16166	4,4	32,2	13524	29,4	2658	52,6	20300	28. Okt	FR	1404	28. Okt	FR	14
64	9008	A	6	Waidhaus (O)	12458	1,1	42,7					15765	4. Okt	DI				
65	9152	A	7	Schweinfurt/Niederwerrn (N)	44369	-2,0	20,8	38630	16,2	5739	52,1	56874	28. Okt	FR	4410	21. Okt	FR	16
66	9529*	A	7	AS Wasserlosen	43006		20,9	37715	16,8	5733	53,2	55279	28. Okt	FR	4390	3. Okt	MO	16
67	9530*	A	7	AS Marktbreit	59825		16,6	53942	13,9	6744	42,6	75485	28. Okt	FR	6090	14. Okt	FR	16
68	9020	A	7	Gramschatzer Wald (S)	61184	-2,5	16,3	54515	13,3	6669	41,4	76267	28. Okt	FR	6028	21. Okt	FR	16

Nr.	Zstnr	Straße		Name	Gesamt (0-24)			Tag (6-22 Uhr)		Nacht (22-6 Uhr)		Tagesspitzenwerte			Stundenspitzenwerte			
					Kfz	11/10	Lkw-%	Kfz_Tag	Pt	Kfz_Nacht	Pn	Tag-max	Datum	Tag	Std-max	Datum	Tag	Std
69	9037	A	7	AK Biebelried (N)	40391	0,3	21,4	35629	17,3	4762	51,8	50919	14. Okt	FR	4243	3. Okt	MO	16
70	9452	A	7	AK Biebelried (S)	26985	0,6	17,4	24255	13,9	2730	48,3	34521	28. Okt	FR	2977	3. Okt	MO	16
71	9531*	A	7	AS Kitzingen	27122		16,9	24426	13,7	2696	45,7	35745	28. Okt	FR	3142	3. Okt	MO	19
72	9532*	A	7	AS Marktbreit (104)	26986		18,5	24567	15,3	2675	47,3	35689	28. Okt	FR	3312	3. Okt	MO	19
73	9067	A	7	Uffenheim/Langensteinach (N)	26009	-4,1	18,0	23475	14,7	2534	48,4	35003	28. Okt	FR	3085	28. Okt	FR	17
74	9533*	A	7	AS Uffenheim	26418		18,1	23847	14,8	2571	48,3	35464	28. Okt	FR	3090	28. Okt	FR	17
75	9534*	A	7	AS Bad Windsheim	27833		18,3	25172	15,3	2661	47,0	37523	28. Okt	FR	3298	28. Okt	FR	17
76	9535*	A	7	AS Rothenburg o d	28661		17,7	25994	14,8	2667	46,1	38378	28. Okt	FR	3395	28. Okt	FR	17
77	9569	A	7	AK Feuchtwangen/Crailsheim (N)	26863	0,0	17,3	24434	14,7	2429	43,4	36225	3. Okt	MO	3223	28. Okt	FR	17
78	9568	A	7	AK Feuchtwangen/Crailsheim (S)	43123	2,1	18,4	38975	15,7	4148	43,3	57984	28. Okt	FR	4880	3. Okt	MO	17
79	9230	A	7	AD Hittistetten (S)	62021	15,5	10,2	57193	9,3	4828	21,2	76278	28. Okt	FR	6428	28. Okt	FR	17
80	9231	A	7	AK Memmingen (S)	34397	4,2	9,6	32234	9,0	2162	19,5	51824	2. Okt	SO	4784	2. Okt	SO	11
81	9097	A	7	AD Allgäu (S)	23867	5,7	5,8	22604	5,4	1263	11,9	42068	3. Okt	MO	3791	3. Okt	MO	11
82	9696	A	7	Oy-Mittelberg (W)	23630	5,4	6,0	22389	5,6	1241	12,9	41675	3. Okt	MO	3748	3. Okt	MO	11
83	9698	A	7	Oy-Mittelberg (S)	4560	-7,4	5,1	4729	5,4	272	7,2	7963	2. Okt	SO	1031	3. Okt	MO	11
84	9699	A	7	Oy-Mittelberg	15782	13,9	6,5	14909	5,9	873	15,7	25769	3. Okt	MO	2483	2. Okt	SO	14
85	9695	A	7	Oy-Mittelberg (N)	4443	-9,1	5,1	4126	5,6	194	6,1	10643	3. Okt	MO	1288	3. Okt	MO	17
86	9697	A	7	Oy-Mittelberg (O)	16717	10,9	6,4	15791	5,9	926	15,0	27446	3. Okt	MO	2596	2. Okt	SO	14
87	9016	A	7	Nesselwang (W)	16908	11,4	6,2	15980	5,7	928	14,4	27893	3. Okt	MO	2591	2. Okt	SO	14
88	9071	A	7	Tunnel Füssen	14231	7,6	6,1	13499	5,5	792	14,8	23813	1. Okt	SA	2183	2. Okt	SO	14
89	9130	A	8w	Leipheim (W)	59411	1,3	16,5	53746	14,4	5665	36,0	73635	28. Okt	FR	5873	28. Okt	FR	17
90	9966	A	8w	Leipheim (O)	60215	0,8	16,3	54559	14,6	5941	36,0	74003	28. Okt	FR	5939	1. Okt	SA	12
91	9012	A	8w	Burgau (W)	53649	-2,5	17,1					67218	28. Okt	FR				
92	9965	A	8w	Zusmarshausen (W)	55222	-0,6	16,2	49825	14,1	5397	35,9	70124	28. Okt	FR	5606	28. Okt	FR	19
93	9013	A	8w	Zusmarshausen (O)	56732	-0,5	15,4	51232	13,5	5500	33,6	70179	28. Okt	FR	5736	28. Okt	FR	17
94	9964	A	8w	Neusäß (W)	63384	4,9	14,4	56840	12,7	6543	29,6	77155	28. Okt	FR	5864	28. Okt	FR	17
95	9131	A	8w	Augsburg-West (W)	68046	5,5	13,5					83908	28. Okt	FR				
96	9963	A	8w	Augsburg-West (O)	89841	2,8	14,4	81459	13,0	8382	27,9	112515	28. Okt	FR	8371	28. Okt	FR	17
97	9962	A	8w	Augsburg-Ost (O)	83497	8,1	13,7	75714	12,3	7782	27,6	105521	28. Okt	FR	8190	28. Okt	FR	17
98	9961	A	8w	Derching (O)	77289	4,8	13,9	69969	12,4	7320	28,6	97752	28. Okt	FR	7611	28. Okt	FR	17
99	9132	A	8w	Adelzhausen (W)	71468	3,5	13,2	64637	11,6	6831	27,6	90346	28. Okt	FR	7030	28. Okt	FR	18
100	9960	A	8w	Adelzhausen (O)	71777	-1,4	13,4	64936	11,9	6841	27,9	90815	28. Okt	FR	7101	28. Okt	FR	18
101	9014	A	8w	Odelzhausen (O)	78069	0,7	12,2	70711	10,9	7358	25,2	98640	28. Okt	FR	7702	28. Okt	FR	18
102	9003	A	8w	Sulzemoos (O)	80587	-1,9	11,9	73089	10,6	7497	24,6	101467	28. Okt	FR	7848	28. Okt	FR	18

Nr.	Zstnr	Straße		Name	Gesamt (0-24)			Tag (6-22 Uhr)		Nacht (22-6 Uhr)		Tagesspitzenwerte			Stundenspitzenwerte			
					Kfz	11/10	Lkw-%	Kfz_Tag	Pt	Kfz_Nacht	Pn	Tag-max	Datum	Tag	Std-max	Datum	Tag	Std
103	9773	A	8w	Dachau/Fürstenfeldbruck (W)	80977	1,4	12,2					98325	28. Okt	FR				
104	9772	A	8w	Dachau/Fürstenfeldbruck (O)	99892	8,6	11,3					122490	28. Okt	FR				
105	9223*	A	8 w	AD Dreieck München-Eschenried (A)	35697	-1,0	5,5	32771	5,2	2927	8,8	44512	28. Okt	FR	3463	27. Okt	DO	18
106	9141	A	8w	AK München-West (W)	42465	0,1	6,0	39077	5,7	3388	9,9	51806	28. Okt	FR	4161	24. Okt	MO	8
107	9140	A	8w	AK München-West (O)	33185	-1,7	4,7	30520	4,6	2665	6,9	39837	28. Okt	FR	3243	24. Okt	MO	8
108	9082	A	8o	München-Perlach (S)	52384	-0,8	2,4	48496	2,3	3888	3,6	62298	28. Okt	FR	5263	27. Okt	DO	9
109	9224*	A	8 o	AK Kreuz München-Süd (A 99)	107626	-5,6	10,8	99119	9,7	8507	23,7	127379	28. Okt	FR	10214	28. Okt	FR	18
110	9171	A	8o	Holzkirchen (W)	100253	-1,2	10,8	92355	9,7	7898	24,5	122434	1. Okt	SA	10137	3. Okt	MO	12
111	9225*	A	8 o	AS Holzkirchen (97)	80205	-0,6	14,3	73182	12,9	7023	28,9	102133	1. Okt	SA	7680	3. Okt	MO	12
112	9226*	A	8 o	AS Weyarn (98)	69584	8,5	17,0	66174	11,0	6694	25,5	89866	1. Okt	SA	6601	28. Okt	FR	18
113	9227*	A	8 o	AS Irschenberg (99)	69379	1,4	14,3	63140	12,9	6239	28,8	93771	1. Okt	SA	7547	1. Okt	SA	11
114	9180	A	8o	AD Inntal (W)	78949	1,1	13,6	71999	12,3	6950	27,3	104657	1. Okt	SA	8404	1. Okt	SA	11
115	9023	A	8o	Rosenheim (O)	62499	-0,2	10,9	57079	9,6	5420	24,7	75707	28. Okt	FR	5932	28. Okt	FR	17
116	9026	A	8o	Frasdorf (O)	55195	0,3	11,8	50208	10,2	4987	27,1	67610	28. Okt	FR	5237	28. Okt	FR	16
117	9028	A	8o	Felden (O)	51339	0,0	12,5	46558	10,9	4781	27,9	64779	28. Okt	FR	5110	28. Okt	FR	18
118	9192*	A	8 o	AS Grabenstätt (109)	48765	0,3	14,5	44106	12,7	4659	30,7	60361	28. Okt	FR	4701	28. Okt	FR	16
119	9193*	A	8 o	AS Schweinbach (111)	46680	-2,2	15,7	42364	14,0	4316	32,8	58993	3. Okt	MO	4620	3. Okt	MO	12
120	9194*	A	8 o	AS Traunstein/Siegsdorf (112)	41473	-1,6	15,9	37276	14,1	4197	32,0	50689	28. Okt	FR	4183	28. Okt	FR	19
121	9195*	A	8 o	AS Anger (Behelfsausfahrt) (114)	33205	0,1	17,2	29536	15,0	3669	35,1	43301	3. Okt	MO	3494	28. Okt	FR	16
122	9031	A	8o	Neukirchen (O)	41657	-0,8	15,8	37397	13,9	4260	32,5	53235	3. Okt	MO	4228	28. Okt	FR	16
123	9032	A	8o	Bad Reichenhall (O)	43228	0,6	17,2	38726	15,3	4502	33,7	54740	3. Okt	MO	4385	28. Okt	FR	16
124	9903	A	9	AD Bayerisches Vogtland (N)	40972	-1,7	19,6	35954	16,7	5018	41,0	54398	28. Okt	FR	4790	3. Okt	MO	16
125	9994	A	9	AD Bayerisches Vogtland (S)	56626	-0,3	19,4	48615	16,9	7425	39,6	75787	28. Okt	FR	6662	3. Okt	MO	18
126	9343*	A	9	AS Münchberg (N)														
127	9001	A	9	AD Bayreuth/Kulmbach (N)	73227	-0,4	17,4	64376	14,8	8851	36,3	100065	28. Okt	FR	7921	3. Okt	MO	18
128	9002	A	9	AD Bayreuth/Kulmbach (S)	66878	-0,7	17,0	58915	14,6	7963	34,7	90388	28. Okt	FR	6796	14. Okt	FR	16
129	9029	A	9	Pegnitz (N)	54810	1,6	18,9	47737	12,6	6376	33,6	74768	28. Okt	FR	5798	3. Okt	MO	18
130	9536	A	9	AS Pegnitz	58075	-0,3	18,4	51181	13,8	6594	36,3	78855	28. Okt	FR	6140	28. Okt	FR	17
131	9537*	A	9	AS Lauf/Hersbruck (49)														
132	9042	A	9	AK Nürnberg (N)	79747	2,5	15,1	70914	13,1	8834	31,3	104036	28. Okt	FR	7691	14. Okt	FR	15
133	9060	A	9	AK Nürnberg (S)	108530	0,1	15,9	96966	13,6	11564	35,0	132726	28. Okt	FR	9793	3. Okt	MO	17
134	9057	A	9	AK Nürnberg-Ost (N)	103466	-0,9	16,6	94446	16,4	11601	40,2	126011	14. Okt	FR	9278	1. Okt	SA	12
135	9754	A	9	AK Nürnberg-Ost (S)	63505	-2,9	14,3	57241	12,2	6264	33,4	81127	28. Okt	FR	6899	14. Okt	FR	14
136	9538*	A	9	AD Dreieck Nürnberg/Feucht (A 73)	77631		14,3	70071	12,4	7561	32,7	97533	28. Okt	FR	8135	3. Okt	MO	17

Nr.	Zstnr	Straße		Name	Gesamt (0-24)			Tag (6-22 Uhr)		Nacht (22-6 Uhr)		Tagesspitzenwerte			Stundenspitzenwerte			
					Kfz	11/10	Lkw-%	Kfz_Tag	Pt	Kfz_Nacht	Pn	Tag-max	Datum	Tag	Std-max	Datum	Tag	Std
137	9344*	A	9	AS Allersberg (N)														
138	9539*	A	9	AS Allersberg (55)	71096		15,3	64027	13,0	7070	35,4	91884	3. Okt	MO	7716	3. Okt	MO	17
139	9061	A	9	Greding (N)	70162	0,3	15,7	63313	13,5	6850	36,0	91525	3. Okt	MO	7730	3. Okt	MO	17
140	9090	A	9	Lenting (S)	82260	1,0	13,2	74663	11,5	7597	29,6	101262	28. Okt	FR	8076	3. Okt	MO	18
141	9552	A	9	Ingolstadt-Nord (S)	96567	0,6	12,1	88010	10,7	8557	27,4	117622	28. Okt	FR	9189	28. Okt	FR	17
142	9554	A	9	Manching (N)	92014	0,5	12,5	83661	11,0	8353	27,7	111242	28. Okt	FR	8660	28. Okt	FR	17
143	9056	A	9	AD Holledau (N)	78969	0,9	14,3	71493	12,6	7477	30,0	94147	28. Okt	FR	7672	29. Okt	SA	14
144	9241*	A	9	AD Dreieck Holledau (A 93)	75614	-0,4	12,7	68130	11,2	7484	26,7	89696	3. Okt	MO	7213	2. Okt	SO	11
145	9110	A	9	AD Holledau (S)	97827	0,3	11,2	88888	10,0	8939	23,0	117182	28. Okt	FR	9430	29. Okt	SA	14
146	9058	A	9	Allershausen (N)	103105	0,6	11,0	93738	9,9	9366	22,0	121301	14. Okt	FR	9486	29. Okt	SA	14
147	9059	A	9	AK Neufahrn (N)	105460	-1,8	11,1					123498	14. Okt	FR				
148	9065	A	9	AK Neufahrn (S)	124779	-0,5	9,2	112893	8,3	11886	17,0	143523	28. Okt	FR	10198	1. Okt	SA	11
149	9062	A	9	Garching-Nord (N)	138677	0,4	9,2	125662	8,4	13015	16,6	159628	14. Okt	FR	11700	27. Okt	DO	18
150	9063	A	9	Garching-Nord (S)	144199	1,1	8,9	130955	8,1	13244	16,3	165149	28. Okt	FR	12391	27. Okt	DO	18
151	9115	A	9	AK München-Nord (N)	156619	2,1	8,8	143226	8,4	13880	17,0	179857	28. Okt	FR	13626	27. Okt	DO	18
152	9066	A	9	AK München-Nord (S)	113159	2,1	5,2	102966	4,8	10193	8,3	137239	26. Okt	MI	10536	26. Okt	MI	18
153	9242*	A	9	AS München-Fröttmaning-Süd (73)	107553		5,7	97501	5,4	10051	8,8	126094	27. Okt	DO	9550	26. Okt	MI	18
154	9243*	A	9	AS München-Freimann (74)														
155	9064	A	9	München-Schwabing (N)	87954	7,5	5,5	77642	4,9	10312	10,0	101195	14. Okt	FR	7194	11. Okt	DI	8
156	9540*	A	45	AS Alzenau	37785		14,6	34232	12,7	3553	32,4	48387	28. Okt	FR	4016	4. Okt	DI	8
157	9950	A	45	Alzenau (S)	37772	-0,3	14,5	34218	12,7	3553	32,4	48387	28. Okt	FR	4016	4. Okt	DI	8
158	9203	A	70	AD Schweinfurt/Werneck (O)	45962	-1,4	15,7	41309	13,1	4654	38,5	60096	28. Okt	FR	4877	14. Okt	FR	16
159	9233	A	70	AD Werntal (W)	49439	-1,4	15,2	44541	12,8	4897	36,9	66946	28. Okt	FR	5574	28. Okt	FR	15
160	9234	A	70	AD Werntal (O)	46296		14,4	41732	12,3	4564	33,6	60311	28. Okt	FR	4956	28. Okt	FR	15
161	9541*	A	70	AS Schweinf/Bergreinfeld	42338		14,7	38143	12,5	4195	34,8	56438	28. Okt	FR	4717	28. Okt	FR	15
162	9542*	A	70	AS Schweinf/Hafen	40010		14,9	36146	12,5	3863	36,6	52713	28. Okt	FR	4417	28. Okt	FR	15
163	9543*	A	70	AS Schweinf/Zentrum	36625		14,2	32886	12,2	3739	32,6	48189	28. Okt	FR	4049	28. Okt	FR	15
164	9544*	A	70	AS Gochsheim	35402		14,3	32327	12,7	3642	33,5	46471	28. Okt	FR	3963	28. Okt	FR	15
165	9545*	A	70	AS Schonungen	29403		15,2	26734	13,4	3069	35,8	38283	28. Okt	FR	3274	28. Okt	FR	15
166	9256	A	70	Knetzgau (W)	26396	-2,2	18,0	23645	15,9	2751	36,4	34505	28. Okt	FR	2938	3. Okt	MO	18
167	9546*	A	70	AS Knetzgau	25954		15,7	23342	13,3	2612	37,3	33950	28. Okt	FR	2949	3. Okt	MO	18
168	9547*	A	70	AS Eltmann	29933		15,4	27032	13,2	3024	37,2	38763	28. Okt	FR	3173	3. Okt	MO	18
169	9548*	A	70	AS Viereth-Trunsta	33225		13,6	29894	11,6	3330	32,3	42965	28. Okt	FR	3478	28. Okt	FR	16
170	9549*	A	70	AS Bamberg-Hafen	46128		12,6	42658	11,5	4313	28,2	58850	28. Okt	FR	4903	21. Okt	FR	15

Nr.	Zstnr	Straße		Name	Gesamt (0-24)			Tag (6-22 Uhr)		Nacht (22-6 Uhr)		Tagesspitzenwerte			Stundenspitzenwerte			
					Kfz	11/10	Lkw-%	Kfz_Tag	Pt	Kfz_Nacht	Pn	Tag-max	Datum	Tag	Std-max	Datum	Tag	Std
171	9580*	A	70	AS Hallstadt	51017		12,0	46784	10,7	4494	27,1	64304	14. Okt	FR	5501	21. Okt	FR	15
172	9024	A	70	AK Bamberg (W)	44438	-0,3	13,3	40614	11,6	3824	31,4	56566	28. Okt	FR	4734	28. Okt	FR	15
173	9068	A	70	AK Bamberg (O)	25219	-0,6	14,4	23013	12,6	2206	32,6	34597	28. Okt	FR	2949	28. Okt	FR	14
174	9053	A	70	AD Bayreuth/Kulmbach (W)	23746	0,5	16,4	21570	14,5	2176	34,8	32546	28. Okt	FR	2778	28. Okt	FR	15
175	9166	A	71	Mellrichstadt (N)	13574	0,2	13,4	12165	11,5	1409	29,3	21229	28. Okt	FR	1855	3. Okt	MO	17
176	9167	A	71	Bad-Kissingen (S)	24176	1,4	9,6	22018	8,5	2158	20,8	33976	28. Okt	FR	3035	28. Okt	FR	15
177	9232	A	71	AD Werntal (N)	22923	-0,9	10,5	20864	9,4	2060	21,6	32817	28. Okt	FR	2928	28. Okt	FR	15
178	9025	A	72	AD Bayerisches Vogtland (O)	32086	-0,3	19,1	27896	16,6	4189	36,2	44021	28. Okt	FR	3719	3. Okt	MO	18
179	9094	A	72	AD Hochfranken (W)	36519	-3,5	19,4	31869	17,1	4650	35,0	50205	28. Okt	FR	4213	28. Okt	FR	16
180	9095	A	72	AD Hochfranken (O)	39275	-3,6	16,9	34254	14,9	5021	31,0	55617	28. Okt	FR	4807	28. Okt	FR	16
181	9005	A	73	AD Nürnberg/Feucht (W)	26046	-2,1	12,3	23730	10,8	2316	27,7	32139	7. Okt	FR	3080	13. Okt	DO	18
182	9333	A	73	Röthenbach b.St.W. (O)	41610	-4,2	9,9	37363	9,2	3797	16,6	52264	28. Okt	FR	4262	28. Okt	FR	17
183	9347*	A	73	AS Wendelstein (O)														
184	9594	A	73	AS Wendelstein(N)	44422		9,7	40414	8,9	4009	18,6	55497	28. Okt	FR	4726	13. Okt	DO	18
185	9593*	A	73	AS Nbg-Zollh AK Nb	85289		11,8					106873	28. Okt	FR				
186	9346*	A	73	AS N-Zollhaus (S)														
187	9592*	A	73	AS Nürnberg-Konigs	86142		11,6					109701	28. Okt	FR				
188	9004	A	73	Nürnberg-Hafen-Ost (S)	89728	0,8	9,2					109007	28. Okt	FR				
189	9111	A	73	Nürnberg/Fürth (N)	72439	-0,2	7,1	67145	6,5	6823	15,1	88019	7. Okt	FR	6910	4. Okt	DI	8
190	9953	A	73	AK Fürth/Erlangen (S)	67334	-0,6	7,2	63105	6,6	5678	17,3	81772	28. Okt	FR	7213	4. Okt	DI	8
191	9952	A	73	AK Fürth/Erlangen (N)	80622	-1,3	8,3	75318	7,7	6642	18,9	98369	28. Okt	FR	8315	4. Okt	DI	8
192	9165	A	73	Eisfeld (S)	13471	0,1	14,1	12233	12,9	1238	26,4	18013	28. Okt	FR	1569	28. Okt	FR	16
193	9345*	A	73	AS ForchheimSüd (S)														
194	9236	A	73	Untersiemau (S)	22719	1,3	10,6	21167	10,2	1781	18,8	28741	28. Okt	FR	2521	10. Okt	MO	8
195	9235	A	73	Untersiemau (N)	15223	-1,6	12,1	14066	11,4	1276	23,2	19687	28. Okt	FR	1656	28. Okt	FR	17
196	9021	A	73	Bamberg-Ost (N)	55884	0,0	13,0	50936	11,5	4949	28,9	71595	28. Okt	FR	5818	28. Okt	FR	15
197	9581*	A	73	AK Kreuz Bamberg	57250		12,6	52249	11,0	5001	28,4	73239	28. Okt	FR	5932	28. Okt	FR	16
198	9582*	A	73	AS Bamberg-Ost	48184		14,0	44270	12,7	4429	32,5	62626	28. Okt	FR	5046	28. Okt	FR	17
199	9583*	A	73	AS Bamberg-Süd	49975		10,7	46242	9,7	4366	25,4	62521	28. Okt	FR	5014	28. Okt	FR	16
200	9584*	A	73	AS Hirscheid	50220		10,7	46469	9,7	4389	25,8	63220	28. Okt	FR	5046	28. Okt	FR	16
201	9585*	A	73	AS Buttenheim	47652		11,2	44384	10,8	4119	29,3	60066	28. Okt	FR	4813	28. Okt	FR	16
202	9586*	A	73	AS Forchheim-Nord	48566		11,6	44969	10,5	4185	27,5	61347	28. Okt	FR	4892	28. Okt	FR	16
203	9587*	A	73	AS Forchheim-Sued	60848		9,7	56009	8,7	5083	22,4	75752	28. Okt	FR	5925	28. Okt	FR	16
204	9588*	A	73	AS BaiersdorfNord	63001		9,4	58677	8,6	5343	21,9	77530	28. Okt	FR	6088	28. Okt	FR	16

Nr.	Zstnr	Straße		Name	Gesamt (0-24)			Tag (6-22 Uhr)		Nacht (22-6 Uhr)		Tagesspitzenwerte			Stundenspitzenwerte			
					Kfz	11/10	Lkw-%	Kfz_Tag	Pt	Kfz_Nacht	Pn	Tag-max	Datum	Tag	Std-max	Datum	Tag	Std
205	9589*	A	73	AS Moehrendorf	70201		9,7	65572	9,0	5743	21,9	86185	28. Okt	FR	7172	17. Okt	MO	8
206	9590*	A	73	AS Erlangen-Nord	75973		9,0	71104	8,3	6140	20,8	92858	28. Okt	FR	7813	4. Okt	DI	8
207	9591*	A	73	AS Erlangen-Zentru	81352		8,2	76497	7,5	6474	19,3	99375	28. Okt	FR	8305	4. Okt	DI	8
208	9035	A	81	AD Würzburg-West (S)	29193	-0,4	16,4	26250	13,7	2943	40,1	40653	28. Okt	FR	3140	28. Okt	FR	17
209	9217	A	92	AD München-Feldmoching (N)	57826	-1,4	8,9	53175	8,2	4651	17,0	70815	14. Okt	FR	6094	4. Okt	DI	9
210	9006	A	92	Oberschleißheim (O)	61327	-1,6	10,0	55925	9,0	5402	19,6	74203	14. Okt	FR	6267	4. Okt	DI	9
211	9015	A	92	AK Neufahrn (W)	66825	-3,7	10,8	60797	9,9	6027	20,1	81960	28. Okt	FR	6474	4. Okt	DI	9
212	9007	A	92	AK Neufahrn (O)	100291	0,3	7,0	90157	6,5	10135	11,7	118230	6. Okt	DO	9100	4. Okt	DI	8
213	9182*	A	92	AS Flughafen München F. J. Strauß	50806	-1,7	10,1	46566	9,4	4240	18,8	62673	28. Okt	FR	5139	13. Okt	DO	18
214	9185*	A	92	AS Freising-Süd (5)	101183	-0,8	8,5	92602	8,3	10363	12,6	120597	6. Okt	DO	9666	18. Okt	DI	9
215	9183*	A	92	AS Freising-Mitte (7)	49369	-1,2	13,1	45073	12,4	4296	20,9	62474	28. Okt	FR	5076	13. Okt	DO	18
216	9184*	A	92	AS Freising-Ost (8)	39608	-0,3	10,8	36353	9,9	3255	20,1	49875	28. Okt	FR	3988	4. Okt	DI	8
217	9017	A	92	Altdorf (O)	42037	0,1	12,2	38347	11,2	3691	22,6	49917	21. Okt	FR	4063	21. Okt	FR	17
218	9019	A	92	Landau a.d. Isar (W)	30947	2,3	13,0	28008	11,2	3059	22,6	39069	28. Okt	FR	3231	14. Okt	FR	14
219	9096	A	93	AD Hochfranken (S)	20875	-3,0	17,8	18916	16,2	2130	34,0	31331	28. Okt	FR	2872	28. Okt	FR	16
220	9099	A	93	Selb-West (S)	24047	-1,0	16,9	22005	15,8	2263	35,1	35570	28. Okt	FR	3018	28. Okt	FR	17
221	9901	A	93	Wernberg-Köblitz (S)	34537	1,2	14,6	31386	13,3	3150	27,9	47519	28. Okt	FR	4052	28. Okt	FR	16
222	9087	A	93	AK Oberpfälzer Wald (S)	33940	0,0	14,4	30619	13,0	3321	26,9	47363	28. Okt	FR	3840	28. Okt	FR	16
223	9902	A	93	Schwandorf-Mitte (N)	42833	1,1	14,1	38968	12,7	3865	28,1	57435	28. Okt	FR	4897	28. Okt	FR	16
224	9049	A	93	Regensburg-Pfaffenstein (N)	68263	-0,8	9,3	62299	8,4	5964	18,9	85312	28. Okt	FR	6675	14. Okt	FR	14
225	9044	A	93	Regensburg-Königswiesen (S)	64210	-0,8	10,3	58865	9,3	5344	21,8	76170	14. Okt	FR	6123	4. Okt	DI	8
226	9045	A	93	AK Regensburg (N)	68933	-0,8	9,5	63159	8,5	5775	19,7	81933	14. Okt	FR	6952	17. Okt	MO	8
227	9030	A	93	Siegenburg (S)	26316	1,8	9,6	24065	8,7	2251	19,6	33901	28. Okt	FR	2843	28. Okt	FR	16
228	9190	A	93	AD Inntal (S)	47070	-3,2	15,8	43113	14,3	3957	31,9	64294	1. Okt	SA	5263	1. Okt	SA	11
229	9191	A	93	Kiefersfelden (S)	43297	-1,5	16,9	36424	16,1	3414	34,4	59423	3. Okt	MO	4112	15. Okt	SA	12
230	9985	A	94	München-Riem (W)	66744	-1,5	4,6	61682	4,5	5062	5,5	89600	4. Okt	DI	7695	4. Okt	DI	18
231	9986	A	94	München-Riem (O)	64910	-1,7	5,1	60395	5,0	4515	6,4	82707	4. Okt	DI	7265	5. Okt	MI	9
232	9987	A	94	Feldkirchen-Ost (W)	59013	-1,3	5,3	55100	5,2	3913	6,7	73579	4. Okt	DI	6612	5. Okt	MI	18
233	9840	A	94	AK München-Ost (O)	59989	3,4	9,8	55634	9,0	4356	19,1	73789	28. Okt	FR	6238	5. Okt	MI	8
234	9043	A	95	München-Kreuzhof (W)	66470	-3,0	3,4	61520	3,3	4950	5,5	74392	28. Okt	FR	6108	24. Okt	MO	8
235	9151	A	95	AD Starnberg (N)	61129	-1,3	3,5	56995	3,3	4135	6,3	75367	2. Okt	SO	6343	16. Okt	SO	18
236	9161	A	95	Seeshaupt (N)	31516	0,8	3,8	29789	3,6	1726	7,1	48967	2. Okt	SO	4175	2. Okt	SO	11
237	9164	A	95	Murnau/Kochel (S)	13498	1,9	4,6	12762	4,3	736	9,2	23583	2. Okt	SO	2092	2. Okt	SO	10
238	9250	A	96	Lindau (S)	25928	0,4	14,3	23676	13,8	2252	19,9	33150	1. Okt	SA	2757	2. Okt	SO	18

Nr.	Zstnr	Straße		Name	Gesamt (0-24)			Tag (6-22 Uhr)		Nacht (22-6 Uhr)		Tagesspitzenwerte			Stundenspitzenwerte			
					Kfz	11/10	Lkw-%	Kfz_Tag	Pt	Kfz_Nacht	Pn	Tag-max	Datum	Tag	Std-max	Datum	Tag	Std
239	9550	A	96	Stetten (W)	36236	0,6	12,4	33225	11,5	3011	22,4	46903	28. Okt	FR	3883	28. Okt	FR	17
240	9136	A	96	Landsberg a. Lech-Nord (O)	61193	-0,6	8,9	56431	8,3	4762	16,8	76606	28. Okt	FR	5959	28. Okt	FR	16
241	9222	A	96	Gräfelfing (W)	95505	-0,6	4,2	88372	4,0	7133	6,7	116364	28. Okt	FR	9291	12. Okt	MI	18
242	9106	A	96	München-Laim (W)	96288	-1,8	4,0	88129	3,8	8159	6,3	115733	28. Okt	FR	8976	20. Okt	DO	18
243	9219	A	99	AS Germering-Nord (N)	75153	1,4	8,3	69711	7,6	5442	16,2	93111	28. Okt	FR	7436	20. Okt	DO	8
244	9220	A	99	AK München-West (N)	60266	1,9	8,6	55726	8,0	4540	16,5	75351	28. Okt	FR	6006	20. Okt	DO	18
245	9774	A	99	AD München-Eschenried (O)	57067	4,0	15,2	51426	13,8	5641	28,1	71671	28. Okt	FR	5122	28. Okt	FR	18
246	9775	A	99	AD München-Allach (O)	115842	2,2	14,7	105674	13,7	10169	25,2	144724	28. Okt	FR	10515	26. Okt	MI	19
247	9216	A	99	AD München-Feldmoching (W)	122191	1,8	15,1					151652	28. Okt	FR				
248	9155	A	99	AD München-Feldmoching (W) Rad	114142	2,0	11,5	104616	10,4	9527	23,0	143550	28. Okt	FR	11303	4. Okt	DI	8
249	9207	A	99	AD München-Feldmoching (O)	77997	2,4	13,9	71586	12,6	6411	28,7	100248	28. Okt	FR	8482	18. Okt	DI	8
250	9215	A	99	AK München-Nord (W)	73666	-3,1	11,9	67787	10,9	5879	23,5	93905	28. Okt	FR	7830	4. Okt	DI	9
251	9415	A	99	AK München-Nord (N) (Ab SZ)														
252	9218	A	99	AK München-Nord (O)	118978	-0,8	15,0	109211	13,6	9767	30,2	141587	28. Okt	FR	11370	27. Okt	DO	18
253	9211	A	99	Aschheim/Ismaning (S)	121275	-1,7	14,7	111404	13,4	9872	29,6	145594	28. Okt	FR	11586	6. Okt	DO	18
254	9212	A	99	AK München-Ost (N)	115477	-2,2	14,6	106129	13,2	9348	29,8	138371	28. Okt	FR	10921	6. Okt	DO	18
255	9213	A	99	AK München-Ost (S)	100566	-6,2	12,9	92399	11,8	8166	25,4	121623	28. Okt	FR	9500	4. Okt	DI	9
256	9244	A	99	Haar (S)	89318	-0,2	13,6	82492	12,3	6827	28,7	106910	28. Okt	FR	8493	4. Okt	DI	9
257	9228*	A	99	AS Hohenbrunn (19)	82770	-3,5	15,5	74795	13,9	5894	31,9	99582	28. Okt	FR	7658	17. Okt	MO	9
258	9229*	A	99	AS Ottobrunn (20)	81307	-3,8	17,0	73699	19,5	6636	34,6	96546	28. Okt	FR	7353	4. Okt	DI	9
259	9150	A	952	AD Starnberg (W)	29693	-1,5	2,8	27725	2,7	1967	3,6	33907	6. Okt	DO	2965	27. Okt	DO	8
260	9221	A	995	München-Giesing (S)	53427	-4,0	4,5	49565	4,2	3862	8,2	64055	28. Okt	FR	5082	28. Okt	FR	18
261	9274	B	2	Mittenwald	8169	2,8	2,8	7835	2,6	334	7,0	16758	3. Okt	MO	1430	3. Okt	MO	16
262	9107	B	2	GAP - Partenkirchen	24114	-2,5	4,6					28792	2. Okt	SO				
263	9351	B	2	Oberau (s)	26804	-2,3	4,1	25373	4,0	1430	6,3	33634	2. Okt	SO	2708	2. Okt	SO	16
264	9353	B	2	Oberau (Mitte)	19231	-1,5	3,9	18124	3,8	1107	6,0	24222	2. Okt	SO	1925	2. Okt	SO	16
265	9350	B	2	Oberau (n)	21685	-1,6	4,1	20471	4,0	1214	6,2	28293	1. Okt	SA	2236	1. Okt	SA	12
266	9361	B	2	Eschenlohe (s)	22979	-0,8	3,4					33955	16. Okt	SO				
267	9360	B	2	Eschenlohe (n)	6801	-12,4	4,5					9137	4. Okt	DI				
268	9800	B	2	Germering	21946	3,3	4,5					26239	28. Okt	FR				
269	9129	B	2	Langweid	41344	2,9	10,6					52114	28. Okt	FR				
270	9270	B	2	Donauwörth	21288	2,9	20,2	19264	18,7	2024	35,2	27684	28. Okt	FR	2210	28. Okt	FR	15
271	9271	B	2	Weissenburg i.Bay.	15676	2,7	16,9	14304	13,9	1190	32,1	19342	21. Okt	FR	1386	3. Okt	MO	18
272	9945	B	2	Schwabach	22457	5,7	13,5	20441	12,3	2017	26,1	28828	28. Okt	FR	2532	11. Okt	DI	8

Nr.	Zstnr	Straße		Name	Gesamt (0-24)			Tag (6-22 Uhr)		Nacht (22-6 Uhr)		Tagesspitzenwerte			Stundenspitzenwerte			
					Kfz	11/10	Lkw-%	Kfz_Tag	Pt	Kfz_Nacht	Pn	Tag-max	Datum	Tag	Std-max	Datum	Tag	Std
273	9275	B	8	Kitzingen	17923	3,9	6,4	16411	6,0	1512	11,0	23126	28. Okt	FR	1988	4. Okt	DI	8
274	9272	B	8	Markt Bibart	7004	-4,6	12,3	6502	11,3	502	24,7	8387	28. Okt	FR	870	16. Okt	SO	15
275	9273	B	8	Burgthann-Oberferrieden	9749	-3,3	7,9					12228	7. Okt	FR				
276	9276	B	8	Barbing	7119	3,5	12,5					10998	5. Okt	MI				
277	9295	B	8	Rain	6868	0,8	28,3	6155	26,0	714	47,9	8632	28. Okt	FR	682	21. Okt	FR	16
278	9830	B	11	Pullach	16812	-4,8	4,9					20251	4. Okt	DI				
279	9850	B	11	Garching-Dirnismaning	9319	-12,9	6,2					14920	28. Okt	FR				
280	9310	B	11	Eching-Viecht	14321	-5,0	3,6					17332	4. Okt	DI				
281	9401	B	11	Deggendorf	12579	2,0	6,0	11701	5,8	877	8,2	15418	28. Okt	FR	1305	6. Okt	DO	18
282	9277	B	11	Bayerisch Eisenstein	4215	13,4	3,4					5546	1. Okt	SA				
283	9175	B	12	Kempton	16210	-1,1	9,0	15014	8,7	1196	12,4	19606	28. Okt	FR	1751	4. Okt	DI	8
284	9380	B	12	Buchloe	17848	-3,1	8,6	16494	8,2	1354	13,3	21489	28. Okt	FR	1869	3. Okt	MO	18
285	9863	B	12	Simbach a. Inn (w)	10582	-6,3	23,6	9458	21,2	1124	43,1	13813	3. Okt	MO	1141	3. Okt	MO	19
286	9861	B	12	Simbach a. Inn (s)	10909	10,2	15,7	9914	14,1	995	30,9	18129	3. Okt	MO	1524	3. Okt	MO	19
287	9862	B	12	Simbach a. Inn (n)	11359	19,8	13,9	10465	12,6	894	29,2	16876	3. Okt	MO	1544	1. Okt	SA	11
288	9125	B	12	Philippsreut	4907	13,9	13,6					6532	3. Okt	MO				
289	9820	B	13	Oberschleißheim-Neuherberg	29411	-13,3	6,1					38600	20. Okt	DO				
290	9124	B	13	Eichstätt	13442	-1,1	6,8					16537	28. Okt	FR				
291	9278	B	13	Oberdachstetten	6030	4,0	7,9	5610	7,3	420	15,7	7293	28. Okt	FR	617	24. Okt	MO	8
292	9299	B	13	Eibelsstadt	12291	-2,6	8,5	11311	7,7	981	18,2	15156	28. Okt	FR	1270	10. Okt	MO	8
293	9280	B	14	Hersbruck	14194	5,5	4,2					17120	14. Okt	FR				
294	9279	B	14	Schnaittenbach	7062	5,0	8,4	6545	8,3	516	10,7	9905	14. Okt	FR	859	11. Okt	DI	17
295	9301	B	15	Soyen	9623	-2,3	13,4	8992	12,8	631	22,1	12920	3. Okt	MO	1216	3. Okt	MO	19
296	9300	B	15	Ergoldsbach	11353	7,7	12,7	10252	12,2	1101	17,6	13867	28. Okt	FR	1124	13. Okt	DO	18
297	9281	B	15	Maxhütte-Haidhof	8839	2,4	6,4	8225	6,2	723	10,7	10878	21. Okt	FR	980	13. Okt	DO	18
298	9113	B	15	Hof	22627	-12,0	8,6					28623	10. Okt	MO				
299	9282	B	16	Neustadt a.d. Donau	11590	16,6	21,2					14534	28. Okt	FR				
300	9283	B	17	Halblech	7919	5,3	4,6	7613	4,5	306	7,1	13942	2. Okt	SO	1252	2. Okt	SO	17
301	9138	B	17	Untermeitingen-Lagerlechfeld	31946	1,5	9,1	29611	8,8	2334	12,2	38574	21. Okt	FR	3245	3. Okt	MO	18
302	9114	B	19	Fischen	15199	0,3	4,3	14486	4,3	713	3,9	19234	1. Okt	SA	1758	1. Okt	SA	10
303	9137	B	19	Waltenhofen-Herzmans	23389	-7,3	5,6	21936	5,5	1453	6,7	31355	3. Okt	MO	2905	3. Okt	MO	18
304	9302	B	19	Würzburg/Estenfeld	47164	-9,5	6,6					58452	28. Okt	FR				
305	9201	B	19	Werneck-Eßleben	7431	0,2	8,0	7019	7,5	513	17,6	12214	28. Okt	FR	1327	28. Okt	FR	17
306	9103	B	19	Mellrichstadt-Eussenhausen	1893	-7,0	5,6					2405	28. Okt	FR				

Nr.	Zstnr	Straße		Name	Gesamt (0-24)			Tag (6-22 Uhr)		Nacht (22-6 Uhr)		Tagesspitzenwerte			Stundenspitzenwerte			
					Kfz	11/10	Lkw-%	Kfz_Tag	Pt	Kfz_Nacht	Pn	Tag-max	Datum	Tag	Std-max	Datum	Tag	Std
307	9284	B	20	Furth i. Wald	10642	2,8	11,6	9541	10,1	1102	24,7	14789	3. Okt	MO	1492	3. Okt	MO	15
308	9262	B	20	Weiding	13036	-2,6	15,0	11531	13,9	1505	23,7	16260	28. Okt	FR	1260	28. Okt	FR	15
309	9148	B	20	Eggenfelden (n)	9609	0,0	20,7	8793	19,6	816	31,9	11814	28. Okt	FR	1043	28. Okt	FR	14
310	9149	B	20	Eggenfelden (s)	17723	2,7	15,8	16366	15,0	1357	25,8	21957	28. Okt	FR	1900	28. Okt	FR	14
311	9109	B	20	Laufen	11932	-1,1	7,5	11033	7,1	899	12,3	14751	3. Okt	MO	1239	3. Okt	MO	17
312	9285	B	21	Schneizelreuth-Melleck	9843	2,8	10,2	9155	9,7	518	16,6	13983	3. Okt	MO	1409	2. Okt	SO	18
313	9121	B	21	Schneizelreuth-Baumgarten	6639	0,4	13,9	6273	13,5	366	21,1	8857	2. Okt	SO	872	2. Okt	SO	17
314	9303	B	22	Burgwindheim	3425	2,5	9,9	3185	9,6	240	13,9	4198	2. Okt	SO	417	2. Okt	SO	15
315	9286	B	22	Weidenberg	10853	-2,2	7,9	10036	7,5	817	12,1	13560	7. Okt	FR	1286	24. Okt	MO	8
316	9287	B	22	Altenstadt a.d. Waldnaab	17128	-1,0	3,4	15934	3,3	1194	5,1	21596	28. Okt	FR	1726	28. Okt	FR	14
317	9104	B	22	Weiden i.d. Opf.	11512	7,9	6,0	10927	5,8	585	10,2	15310	28. Okt	FR	1414	28. Okt	FR	15
318	9304	B	22	Winklarn	3489	3,5	15,0	3228	14,7	261	24,3	4335	28. Okt	FR	405	3. Okt	MO	19
319	9163	B	23	GAP - Garmisch	9125	3,7	3,8					16035	3. Okt	MO				
320	9352	B	23	Oberau (w)	10096	-5,0	4,7	9667	4,6	430	7,3	12533	3. Okt	MO	1241	1. Okt	SA	12
321	9156	B	25	Fremdingen	4714	10,5	23,2	4148	19,8	566	48,9	6359	28. Okt	FR	564	28. Okt	FR	17
322	9288	B	27	Karsbach-Höllrich	5495	1,1	10,2	5098	9,3	397	22,7	6836	28. Okt	FR	673	3. Okt	MO	18
323	9949	B	31	Lindau-Diepoldsbergtunnel	21310	7,0	10,9					29589	1. Okt	SA				
324	9210	B	85	Stockheim-Haslach (n)	11559	-6,5	8,7					14569	10. Okt	MO				
325	9209	B	85	Stockheim-Haslach (s)	12550	-6,5	10,0					16026	10. Okt	MO				
326	9289	B	85	Amberg (w)	11182	15,3	4,1					13905	28. Okt	FR				
327	9290	B	85	Roding	15028	11,7	12,5	13735	11,5	1293	23,0	20857	13. Okt	DO	1752	13. Okt	DO	17
328	9206	B	89	Stockheim-Haslach (w)	8100	-6,5	9,3					10347	10. Okt	MO				
329	9571	B	173	Marktzeuln-Zettlitz (w)	13348	-6,2	13,2					16460	14. Okt	FR				
330	9572	B	173	Marktzeuln-Zettlitz (o)	10840	-9,1	12,5					12767	14. Okt	FR				
331	9305	B	173	Marktrodach	13431	-6,0	11,6	12445	11,0	986	19,7	16637	28. Okt	FR	1340	28. Okt	FR	15
332	9108	B	285	Fladungen	1382	26,7	6,4	1239	7,0	106	10,2	2124	3. Okt	MO	301	3. Okt	MO	15
333	9291	B	286	Kolitzheim-Oberspiesheim	8828	-0,9	9,3	8005	8,2	824	20,4	11604	28. Okt	FR	955	28. Okt	FR	15
334	9573	B	289	Marktzeuln-Zettlitz (s)	10019	-6,0	14,3					12212	10. Okt	MO				
335	9237	B	289	Untersiemau (W)	8206		7,5	7778	7,7	535	7,8	10177	14. Okt	FR	1057	10. Okt	MO	8
336	9292	B	299	Amberg (s)	10278	0,8	11,0	9480	10,6	798	15,8	12959	28. Okt	FR	1126	10. Okt	MO	8
337	9293	B	300	Schrobenhausen	13035	0,6	13,1	11990	12,3	1045	22,9	16624	28. Okt	FR	1345	28. Okt	FR	14
338	9294	B	303	Bischofsgrün	5911	0,6	18,8	5412	17,2	499	35,7	8167	3. Okt	MO	749	3. Okt	MO	17
339	9153	B	303	Schirnding	5068	1,7	19,4	4560	17,2	509	39,5	6610	3. Okt	MO	594	3. Okt	MO	17
340	9810	B	304	Karlsfeld-Rothschwaige	28800	-2,7	6,7	27121	6,6	2474	8,0	35371	21. Okt	FR	2800	13. Okt	DO	18

Nr.	Zstnr	Straße		Name	Gesamt (0-24)			Tag (6-22 Uhr)		Nacht (22-6 Uhr)		Tagesspitzenwerte			Stundenspitzenwerte			
					Kfz	11/10	Lkw-%	Kfz_Tag	Pt	Kfz_Nacht	Pn	Tag-max	Datum	Tag	Std-max	Datum	Tag	Std
341	9320	B	304	Zorneding	15486	1,6	6,5					18383	28. Okt	FR				
342	9321	B	304	Steinhöring	13649	1,6	7,7	12224	5,6	938	14,8	16586	28. Okt	FR	1353	6. Okt	DO	8
343	9135	B	304	Altenmarkt (s)	15886	0,4	10,4	14767	10,2	1119	13,8	18209	14. Okt	FR	1412	1. Okt	SA	12
344	9937	B	304	Nußdorf-Aiging	11892	6,4	8,5	11015	8,1	861	13,5	13871	6. Okt	DO	1153	20. Okt	DO	17
345	9142	B	304	Traunstein	8015	-0,7	7,4					9782	6. Okt	DO				
346	9144	B	304	Freilassing	29597	-1,5	4,8	27502	4,6	2095	7,3	34070	7. Okt	FR	2818	8. Okt	SA	14
347	9147	B	305	Unterwössen-Oberwössen	3378	-0,1	4,8	3269	5,1	127	6,4	5043	2. Okt	SO	540	3. Okt	MO	17
348	9462	B	388	Eggenfelden (o)	15135	-2,1	7,7	14040	7,4	1095	11,6	18295	28. Okt	FR	1590	27. Okt	DO	18
349	9307	B	469	Kleinheubach	17006	-1,2	10,2	15598	9,5	1408	17,3	20649	14. Okt	FR	1736	14. Okt	FR	17
350	9296	B	469	Miltenberg	14644	8,4	7,0	13544	6,6	1100	11,4	17785	14. Okt	FR	1479	14. Okt	FR	15
351	9324	B	470	Dietersheim	8466	-2,3	7,5	7919	7,1	548	14,1	10287	28. Okt	FR	846	27. Okt	DO	17
352	9297	B	470	Gößweinstein-Sachsenmühle	2818	6,2	7,8					6396	3. Okt	MO				
353	9988	B	471	Bergkirchen-Geiselbullach	23029	1,5	10,7	21144	9,8	1885	20,2	28584	28. Okt	FR	2459	18. Okt	DI	8
354	9188	B	472	Peiting-Hohenbrand	10582	-0,7	6,1					12262	6. Okt	DO				
355	9204	B	472	Polling (w)	4773	-15,3	12,4	4471	12,0	302	17,0	5423	14. Okt	FR	544	30. Okt	SO	10
356	9199	B	472	Polling (o)	8027	-12,4	10,1	7574	10,0	453	11,9	9353	14. Okt	FR	1112	30. Okt	SO	10
357	9298	B	472	Waakirchen	9140	-10,7	7,9	8618	7,6	522	11,4	10826	4. Okt	DI	918	18. Okt	DI	17
358	9853	B	505	Höchstadt	9242	3,2	19,5	8217	17,2	1024	38,1	12982	28. Okt	FR	1175	10. Okt	MO	9
359	9870	B	512	Neuhaus a. Inn (o)	8585	4,2	11,0					10108	28. Okt	FR				
360	9871	B	512	Neuhaus a. Inn (s)	7626	3,6	12,7					8909	28. Okt	FR				
361	9420	B	533	Grafenau	9174	3,5	6,0	8593	5,9	582	7,0	10627	14. Okt	FR	939	18. Okt	DI	18
362	9562	St	1066	Feuchtwangen (w)	6526	5,3	12,0					8114	21. Okt	FR				
363	9419	St	2007	Wertach	2688	-28,6	6,8					3763	6. Okt	DO				
364	9450	St	2025	Jettingen-Scheppach	6505	2,3	10,9	5944	10,9	561	11,0	7904	21. Okt	FR	934	8. Okt	SA	11
365	9432	St	2035	Pöttmes-Wagesenberg	4726	5,5	7,8					5929	28. Okt	FR				
366	9646	St	2053	Ismaning-Süd	9974	-18,1	4,2					12922	19. Okt	MI				
367	9493	St	2057	Polling (n)	3443	-10,0	10,5	3237	10,6	206	9,5	3981	14. Okt	FR	415	30. Okt	SO	10
368	9649	St	2068	Seefeld-Oberalting	10888	-0,5	4,9	10236	4,9	652	4,7	12554	18. Okt	DI	1149	4. Okt	DI	18
369	9920	St	2072	Grünwald-Geiselgasteig	17102	-0,8	2,8					20749	4. Okt	DI				
370	9910	St	2078	München-Perlach	18658	3,3	2,0	17499	2,0	1159	3,0	22363	7. Okt	FR	1977	24. Okt	MO	18
371	9647	St	2079	Neubiberg	13843	-2,1	3,8	13113	3,8	729	3,1	16752	28. Okt	FR	1532	18. Okt	DI	18
372	9451	St	2096	Grabenstätt	5193	-18,2	5,3	4922	5,3	271	5,9	7542	3. Okt	MO	779	3. Okt	MO	17
373	9872	St	2110	Neuhaus a. Inn (n)	4602	4,0	6,5					5290	8. Okt	SA				
374	9441	St	2111	Marklkofen-Frontenhausen	7760	2,6	10,3	6892	10,4	868	9,8	9526	14. Okt	FR	818	21. Okt	FR	15

Nr.	Zstnr	Straße		Name	Gesamt (0-24)			Tag (6-22 Uhr)		Nacht (22-6 Uhr)		Tagesspitzenwerte			Stundenspitzenwerte			
					Kfz	11/10	Lkw-%	Kfz_Tag	Pt	Kfz_Nacht	Pn	Tag-max	Datum	Tag	Std-max	Datum	Tag	Std
375	9400	St	2136	Bodenmais	4565	-22,0	4,7	4387	4,6	232	5,7	6612	3. Okt	MO	719	3. Okt	MO	15
376	9574	St	2191	Marktzeuln-Zettlitz (n)	4783	-2,4	6,4					5933	28. Okt	FR				
377	9640	St	2225	Wendelstein (n)	11696	-7,3	5,4	11114	5,0	768	8,1	15785	7. Okt	FR	1470	10. Okt	MO	8
378	9558	St	2230	Essing	4826	3,9	7,4	4606	7,3	220	9,2	7704	3. Okt	MO	1049	3. Okt	MO	15
379	9641	St	2239	Wendelstein (o)	10164	-8,6	5,2					13906	4. Okt	DI				
380	9633	St	2240	Uttenreuth	12044	-0,3	4,1					14736	14. Okt	FR				
381	9631	St	2240	Heßdorf	12789	-0,4	2,9					15619	28. Okt	FR				
382	9636	St	2241	Schwaig b. Nürnberg	15748	-3,2	5,1	14609	5,1	1140	5,0	19097	28. Okt	FR	1606	18. Okt	DI	17
383	9635	St	2242	Fürth-Mannhof	9108	-3,6	6,6	8620	6,4	489	9,7	11452	28. Okt	FR	1244	27. Okt	DO	9
384	9632	St	2244	Bubenreuth	10099	0,7	3,5					12014	24. Okt	MO				
385	9634	St	2244	Herzogenaurach	31179	0,9	6,9					40225	14. Okt	FR				
386	9637	St	2245	Zirndorf-Wintersdorf	13084	15,0	4,4					16119	28. Okt	FR				
387	9630	St	2259	Hemhofen	9963	-1,1	5,3	9322	5,0	641	9,3	12156	28. Okt	FR	1046	25. Okt	DI	18
388	9645	St	2342	Oberschleißheim-Flugplatz	10708	-16,9	3,7	9957	3,6	723	5,0	13547	19. Okt	MI	1239	17. Okt	MO	18
389	9648	St	2343	Planegg-Martinsried	8913	-4,0	6,5	8521	6,5	392	6,9	11224	27. Okt	DO	1106	20. Okt	DO	9
390	9643	St	2345	Gröbenzell	17672	-0,4	4,5	16489	4,4	1183	5,4	21309	21. Okt	FR	1781	20. Okt	DO	19
391	9638	St	2401	Nürnberg-Altenfurt	7498	-8,6	11,9					8951	24. Okt	MO				
392	9639	St	2406	Nürnberg-Worzeldorf	11900	-4,2	5,1					15195	7. Okt	FR				
393	9642	St	2409	Rednitzhembach	10711	21,5	5,6					13644	21. Okt	FR				
394	9413	St	2580	Flughafentangente(o)	10436	95,7	6,7	9577	6,5	859	9,3	13293	28. Okt	FR	1318	10. Okt	MO	8
395	9407	St	2584	Hallbergmoos (A92)	47115	-1,6	6,6					55316	10. Okt	MO				
396	9405	St	2584	Hallbergmoos	55882	-0,1	6,6					65328	10. Okt	MO				
397	9406	St	2584	Hallbergmoos (FS44)	8747	8,4	6,9					10925	28. Okt	FR				
398	9404	St	2584	Oberding-Schwaig	23129	4,1	13,1	19454	12,7	3675	15,0	30471	10. Okt	MO	2571	10. Okt	MO	8
399	9705	K	M2	Unterhaching	12128	-1,1	3,4	11506	3,4	851	3,4	14398	4. Okt	DI	1231	7. Okt	FR	9
400	9710	K	M3	Aschheim/Hintermühle	10700	-3,7	6,8	10184	6,8	516	7,1	14379	13. Okt	DO	1701	13. Okt	DO	9
401	9702	K	M11	Grünwald	13679	-1,4	5,4	13138	5,4	541	5,6	16764	6. Okt	DO	1596	6. Okt	DO	9
402	9116	K	L116	Nonnenhorn	13328	29,9	2,6					18199	7. Okt	FR				
403	9708	K	M18	Feldkirchen	7659	0,3	6,8	7251	6,8	408	6,2	9933	4. Okt	DI	1047	4. Okt	DI	18
404	9700	K	M21	Planegg	15490	-1,5	8,1	14737	8,0	753	10,5	19060	14. Okt	FR	1775	11. Okt	DI	18
405	9704	K	M22	Ottobrunn	15657	-4,5	2,8	14644	2,8	1014	3,1	18693	14. Okt	FR	1583	27. Okt	DO	18
406	9208	K	CO27	Lautertal-Rottenbach	640	5,5	16,3	619	19,5	38	11,9	848	31. Okt	MO	101	31. Okt	MO	15

Nr.	Zstnr	Straße		Name	Gesamt (0-24)			Tag (6-22 Uhr)		Nacht (22-6 Uhr)		Tagesspitzenwerte			Stundenspitzenwerte			
					Kfz	11/10	Lkw-%	Kfz_Tag	Pt	Kfz_Nacht	Pn	Tag-max	Datum	Tag	Std-max	Datum	Tag	Std
1	9033	A	3	AD Seligenstadt (O)	88756	3,3	18,2	78672	15,4	10083	40,0	109526	25. Nov	FR	8299	25. Nov	FR	16
2	9505*	A	3	AS Stockstadt (57)	109136		13,7	95271	11,8	13865	26,7	130560	25. Nov	FR	9770	4. Nov	FR	16
3	9506*	A	3	AS Aschaffenburg-West (58)														
4	9507*	A	3	AS Goldb - AS Hoesbach	70428		18,5					84042	4. Nov	FR				
5	9010	A	3	Hösbach (O)	62934	4,0	21,6					73534	4. Nov	FR				
6	9508*	A	3	AS Bessenbach/Waldaschaff (62)														
7	9991	A	3	Rohrbrunn (O)	48821	3,3	24,7	42383	20,2	6438	54,5	58259	4. Nov	FR	4679	4. Nov	FR	17
8	9509*	A	3	AS Rohrbrunn (64)														
9	9510*	A	3	AS Marktheidenfeld	53060		23,5					64936	4. Nov	FR				
10	9511*	A	3	AS Wertheim														
11	9034	A	3	AD Würzburg-West (W)	54591	-1,6	24,0					63273	4. Nov	FR				
12	9011	A	3	AD Würzburg-West (O)	73001	3,7	24,0					84769	4. Nov	FR				
13	9512*	A	3	AS Würzburg/Kist (69)														
14	9513*	A	3	AS Würzburg-Heidin	58883		27,8	50885	23,0	7998	57,9	72171	4. Nov	FR	5750	11. Nov	FR	16
15	9514*	A	3	AS Würzburg/Randersacker (71)														
16	9036	A	3	AK Biebelried (W)	61305	-1,6	25,5					74746	4. Nov	FR				
17	9038	A	3	AK Biebelried (O)	52011	-2,1	26,0	44725	21,6	7285	53,0	62561	4. Nov	FR	4776	11. Nov	FR	16
18	9027	A	3	Kitzingen/Schwarzach (O)	51639	0,7	26,2	44361	21,8	7278	53,1	61935	4. Nov	FR	4778	25. Nov	FR	16
19	9041	A	3	Geiselwind (W)	52045	2,1	26,7	44675	22,2	7370	53,8	62678	4. Nov	FR	4872	11. Nov	FR	17
20	9515*	A	3	AS Geiselwind - AS Schlüsselfeld	52063	1,4	27,4	44715	22,8	7348	55,2	62617	4. Nov	FR	4911	11. Nov	FR	17
21	9516*	A	3	AS Schlüsselfeld	53495	1,9	27,0	46024	22,6	7471	54,0	64086	4. Nov	FR	5086	11. Nov	FR	17
22	9251	A	3	Pommersfelden (W)	55428	1,5	24,8	47842	20,8	7586	50,1	66522	11. Nov	FR	5239	4. Nov	FR	17
23	9252	A	3	Pommersfelden (O)	54328	1,4	23,8	46995	20,0	7333	48,7	65032	11. Nov	FR	5179	4. Nov	FR	17
24	9517*	A	3	AS Höchstadt-O	59586	2,3	22,4	51926	18,7	7660	47,2	71360	11. Nov	FR	5741	11. Nov	FR	17
25	9518*	A	3	AS Erlangen-West (81)	60677	1,2	22,4	53003	18,8	7674	47,0	72787	11. Nov	FR	5798	11. Nov	FR	17
26	9951	A	3	AK Fürth/Erlangen (W)	75098	1,8	18,1	66596	15,2	8501	40,8	89678	11. Nov	FR	6988	11. Nov	FR	17
27	9050	A	3	AK Fürth/Erlangen (O)	84497	2,3	18,9	75398	16,1	9099	41,9	101452	11. Nov	FR	7932	11. Nov	FR	17
28	9519*	A	3	AS B 4	85532	2,1	19,1	76807	16,4	8725	43,4	103513	4. Nov	FR	8370	4. Nov	FR	17
29	9520*	A	3	AS Nürnberg N	90636	1,2	18,8	81352	16,2	9284	41,5	109542	11. Nov	FR	8703	11. Nov	FR	17
30	9521*	A	3	AS Nbg Behringersdorf	93141		16,9					112848	11. Nov	FR				
31	9039	A	3	AK Nürnberg (W)	93000	1,8	18,0	83503	15,4	9497	40,2	112727	11. Nov	FR	8837	11. Nov	FR	17
32	9040	A	3	AK Nürnberg (O)	37737	1,1	23,0					47809	4. Nov	FR				
33	9046	A	3	AK Altdorf (S)	45612	2,4	22,6	40165	20,3	5446	43,2	54660	11. Nov	FR	3998	11. Nov	FR	16
34	9051	A	3	Neumarkt/Opf. (S)	32935	0,5	29,2	28330	25,5	4604	51,5	39282	4. Nov	FR	2902	11. Nov	FR	16

Nr.	Zstnr	Straße		Name	Gesamt (0-24)			Tag (6-22 Uhr)		Nacht (22-6 Uhr)		Tagesspitzenwerte			Stundenspitzenwerte			
					Kfz	11/10	Lkw-%	Kfz_Tag	Pt	Kfz_Nacht	Pn	Tag-max	Datum	Tag	Std-max	Datum	Tag	Std
35	9081	A	3	Nittendorf (W)	36039	1,2	24,6	31383	21,7	4656	44,2	43090	4. Nov	FR	3260	4. Nov	FR	17
36	9074	A	3	AK Regensburg (W)	51124	-0,2	19,2	45169	16,7	5954	37,7	60300	11. Nov	FR	4656	7. Nov	MO	8
37	9080	A	3	AK Regensburg (O)	69072	1,9	20,6	61164	18,3	7908	38,3	83375	2. Nov	MI	6425	3. Nov	DO	17
38	9009	A	3	Regensburg-Ost (W)	67612	1,4	19,8	59904	17,7	7708	36,8	81321	2. Nov	MI	6434	7. Nov	MO	8
39	9076	A	3	Regensburg-Ost (O)	60561	1,6	19,1	54056	17,0	6505	36,6	72616	2. Nov	MI	5733	7. Nov	MO	8
40	9077	A	3	Rosenhof (W)	50315	1,4	22,5	44415	20,1	5900	40,8	60778	2. Nov	MI	4541	11. Nov	FR	15
41	9093	A	3	AK Deggendorf (W)	34550	3,4	27,1	30044	24,6	4506	43,8	41368	4. Nov	FR	3033	11. Nov	FR	14
42	9085	A	3	Pocking (O)	22526	6,4	37,9	18477	35,6	4049	48,7	27541	2. Nov	MI	1907	4. Nov	FR	17
43	9566	A	6	AK Feuchtwangen/Crailsheim (W)	48213	0,7	31,0	41749	27,1	6464	56,8	58778	4. Nov	FR	4618	11. Nov	FR	17
44	9567	A	6	AK Feuchtwangen/Crailsheim (O)	49067	0,6	29,7	42410	25,7	6657	55,0	61293	4. Nov	FR	4747	25. Nov	FR	15
45	9522*	A	6	AS Feuchtwangen-Nord (49)	51086	0,6	29,9	44210	25,9	6876	55,6	62384	11. Nov	FR	4994	11. Nov	FR	15
46	9523*	A	6	AS Aurach - ASHerr	51376	1,1	29,7	44504	25,8	6872	55,3	62844	11. Nov	FR	5002	11. Nov	FR	15
47	9751	A	6	Herrieden (O)	52853	1,2	28,0	45809	24,2	7044	52,8	65324	4. Nov	FR	5130	11. Nov	FR	15
48	9524*	A	6	AS Ansbach	51345	1,7	29,9	44472	25,9	6872	55,9	63127	11. Nov	FR	5078	11. Nov	FR	15
49	9341*	A	6	AS Lichtenau (o)														
50	9525*	A	6	AS Lichteabau	53095	1,6	28,7	46052	24,7	7043	54,8	64957	11. Nov	FR	5297	11. Nov	FR	15
51	9526*	A	6	AK Kreuz Nbg S	52833	2,2	28,5	45799	24,5	7034	54,4	64414	11. Nov	FR	5204	4. Nov	FR	18
52	9055	A	6	Roth (W)	69183	5,2	22,9	60805	19,7	8378	46,2	82893	11. Nov	FR	6494	25. Nov	FR	15
53	9944	A	6	AK Nürnberg-Süd (W)														
54	9527*	A	6	AK Kreuz Nbg-Süd	75317	2,2	24,1	66319	21,2	8998	45,8	91252	11. Nov	FR	6791	25. Nov	FR	15
55	9047	A	6	AK Nürnberg-Ost (W)	73671	3,2	24,7	64738	21,6	8933	47,3	89765	11. Nov	FR	6647	11. Nov	FR	15
56	9342*	A	6	AS N-Langwasser (W)														
57	9753	A	6	AK Nürnberg-Ost (O)	39342	0,7	23,9	34952	21,2	4390	45,4	49556	11. Nov	FR	3971	11. Nov	FR	16
58	9054	A	6	AK Altdorf (O)	29177	0,2	25,9	25817	22,9	3360	49,5	35246	2. Nov	MI	2904	30. Nov	MI	9
59	9018	A	6	Alfeld (O)	23786	-1,0	28,8	20881	25,3	2905	53,4	29832	2. Nov	MI	2213	11. Nov	FR	16
60	9239	A	6	Amberg-Ost (W)	18776	1,4	33,5	16195	29,6	2581	57,6	22915	2. Nov	MI	1678	11. Nov	FR	14
61	9528*	A	6	AS Amberg Ost	14700		34,4	12512	30,3	2188	58,1	17822	2. Nov	MI	1304	11. Nov	FR	16
62	9238	A	6	Ak Oberpfälzer Wald (W)	14438	1,9	34,9	12271	30,6	2167	59,1	17433	2. Nov	MI	1254	11. Nov	FR	16
63	9088	A	6	AK Oberpfälzer Wald (O)	15152	1,9	34,4	12715	30,5	2438	54,8	18244	2. Nov	MI	1336	16. Nov	MI	17
64	9008	A	6	Waidhaus (O)	11782	3,6	45,4					14101	11. Nov	FR				
65	9152	A	7	Schweinfurt/Niederwerm (N)	38472	1,5	25,2	32983	19,9	5489	56,7	48155	4. Nov	FR	4294	4. Nov	FR	16
66	9529*	A	7	AS Wasserlosen	37335		25,1	31953	19,8	5383	56,5	46924	4. Nov	FR	4234	4. Nov	FR	16
67	9530*	A	7	AS Marktbreit	54091		19,2	48100	16,0	6260	47,3	67946	18. Nov	FR	5503	18. Nov	FR	15
68	9020	A	7	Gramschatzer Wald (S)	55760	0,6	18,8	49381	15,4	6379	45,3	69828	18. Nov	FR	5782	11. Nov	FR	15

Nr.	Zstnr	Straße		Name	Gesamt (0-24)			Tag (6-22 Uhr)		Nacht (22-6 Uhr)		Tagesspitzenwerte			Stundenspitzenwerte			
					Kfz	11/10	Lkw-%	Kfz_Tag	Pt	Kfz_Nacht	Pn	Tag-max	Datum	Tag	Std-max	Datum	Tag	Std
69	9037	A	7	AK Biebelried (N)	34655	2,4	26,1	30134	21,5	4521	56,9	43493	18. Nov	FR	3816	11. Nov	FR	15
70	9452	A	7	AK Biebelried (S)	22809	5,4	21,8	20198	17,7	2611	52,9	29098	4. Nov	FR	2434	18. Nov	FR	15
71	9531*	A	7	AS Kitzingen	23155		21,4	20562	17,6	2593	51,4	29801	18. Nov	FR	2536	18. Nov	FR	15
72	9532*	A	7	AS Marktbreit (104)	22753		21,6	20216	18,0	2537	50,3	29299	18. Nov	FR	2543	4. Nov	FR	16
73	9067	A	7	Uffenheim/Langensteinach (N)	21813	-2,0	22,5	19370	18,7	2442	52,8	28223	18. Nov	FR	2480	4. Nov	FR	16
74	9533*	A	7	AS Uffenheim	21976		22,5	19518	18,6	2459	52,9	28325	4. Nov	FR	2489	4. Nov	FR	16
75	9534*	A	7	AS Bad Windsheim	23827		22,3	21232	18,8	2595	51,0	30712	18. Nov	FR	2637	4. Nov	FR	16
76	9535*	A	7	AS Rothenburg o d	24245		21,8	21665	18,4	2580	50,4	30870	4. Nov	FR	2693	25. Nov	FR	16
77	9569	A	7	AK Feuchtwangen/Crailsheim (N)	22401	2,3	21,5	20076	18,5	2325	47,6	28773	4. Nov	FR	2501	4. Nov	FR	16
78	9568	A	7	AK Feuchtwangen/Crailsheim (S)	36554	2,2	22,8	32667	19,7	3887	48,5	47255	18. Nov	FR	4041	25. Nov	FR	15
79	9230	A	7	AD Hittistetten (S)	53088	9,6	12,4	48735	11,3	4353	23,8	65335	4. Nov	FR	5373	18. Nov	FR	16
80	9231	A	7	AK Memmingen (S)	27594	5,7	12,1	25678	11,4	1917	22,7	35026	4. Nov	FR	3012	6. Nov	SO	17
81	9097	A	7	AD Allgäu (S)	18149	9,4	6,8	17056	6,3	1094	13,3	24889	1. Nov	DI	2570	1. Nov	DI	17
82	9696	A	7	Oy-Mittelberg (W)	17995	9,2	7,1	16918	6,7	1077	14,5	24794	1. Nov	DI	2529	1. Nov	DI	17
83	9698	A	7	Oy-Mittelberg (S)	4157	8,3	5,5	3892	5,3	265	6,7	4763	25. Nov	FR	741	1. Nov	DI	11
84	9699	A	7	Oy-Mittelberg	10784	9,6	8,5	10112	7,7	672	19,7	15543	1. Nov	DI	1566	1. Nov	DI	17
85	9695	A	7	Oy-Mittelberg (N)	4197	8,4	5,3	3943	6,0	215	6,0	5805	1. Nov	DI	972	13. Nov	SO	17
86	9697	A	7	Oy-Mittelberg (O)	11927	9,3	8,3	11187	7,6	740	18,6	16663	1. Nov	DI	1677	1. Nov	DI	17
87	9016	A	7	Nesselwang (W)	12055	9,8	7,7	11315	7,1	740	17,7	16864	1. Nov	DI	1688	1. Nov	DI	17
88	9071	A	7	Tunnel Füssen	10164	7,4	7,6	9186	7,3	666	17,6	13691	1. Nov	DI	1364	1. Nov	DI	17
89	9130	A	8w	Leipheim (W)	53802	2,0	19,2	48354	16,3	5258	39,4	65764	4. Nov	FR	5187	4. Nov	FR	17
90	9966	A	8w	Leipheim (O)	54454	1,6	19,0	48773	16,1	5479	38,4	67098	4. Nov	FR	5426	4. Nov	FR	17
91	9012	A	8w	Burgau (W)	49088	-1,1	19,5					59773	4. Nov	FR				
92	9965	A	8w	Zusmarshausen (W)	50461	0,8	18,7	45482	16,4	4979	40,4	61214	4. Nov	FR	4907	4. Nov	FR	17
93	9013	A	8w	Zusmarshausen (O)	51451	-0,5	17,6	46502	15,5	4949	37,2	62142	4. Nov	FR	4930	4. Nov	FR	17
94	9964	A	8w	Neusäß (W)	59135	6,7	15,9	53141	14,0	5994	32,7	70361	2. Nov	MI	5530	11. Nov	FR	16
95	9131	A	8w	Augsburg-West (W)	64070	7,5	14,9					75338	2. Nov	MI				
96	9963	A	8w	Augsburg-West (O)	85742	5,0	15,8	77799	14,3	7944	30,8	103828	4. Nov	FR	8192	11. Nov	FR	16
97	9962	A	8w	Augsburg-Ost (O)	79352	10,1	15,0	72038	13,5	7314	30,5	94925	2. Nov	MI	7775	18. Nov	FR	18
98	9961	A	8w	Derching (O)	72574	5,3	15,3	65724	13,6	6850	31,4	87223	2. Nov	MI	7130	18. Nov	FR	18
99	9132	A	8w	Adelzhausen (W)	66551	3,4	14,5	60183	12,9	6369	30,5	79865	2. Nov	MI	6467	18. Nov	FR	18
100	9960	A	8w	Adelzhausen (O)	67638	-0,3	14,7					80452	4. Nov	FR				
101	9014	A	8w	Odelzhausen (O)	73071	3,7	13,3	66200	11,9	6871	27,5	88006	2. Nov	MI	6903	4. Nov	FR	17
102	9003	A	8w	Sulzemoos (O)	75992	5,3	13,0	68910	11,6	7082	26,9	90885	2. Nov	MI	7134	14. Nov	MO	8

Nr.	Zstnr	Straße		Name	Gesamt (0-24)			Tag (6-22 Uhr)		Nacht (22-6 Uhr)		Tagesspitzenwerte			Stundenspitzenwerte			
					Kfz	11/10	Lkw-%	Kfz_Tag	Pt	Kfz_Nacht	Pn	Tag-max	Datum	Tag	Std-max	Datum	Tag	Std
103	9773	A	8w	Dachau/Fürstenfeldbruck (W)	77430	5,0	13,0					90251	2. Nov	MI				
104	9772	A	8w	Dachau/Fürstenfeldbruck (O)	96423	10,6	11,8	86586	11,4	9285	21,2	114023	2. Nov	MI	8385	23. Nov	MI	8
105	9223*	A	8 w	AD Dreieck München-Eschenried (A 9)	34988	2,8	5,6	32210	5,2	2778	9,7	41479	18. Nov	FR	3902	8. Nov	DI	18
106	9141	A	8w	AK München-West (W)	41227	3,8	6,3	37992	6,0	3235	10,7	48710	18. Nov	FR	4398	8. Nov	DI	18
107	9140	A	8w	AK München-West (O)	32515	3,0	4,9	29916	4,7	2599	7,9	37497	18. Nov	FR	3287	22. Nov	DI	8
108	9082	A	8o	München-Perlach (S)	52444	2,5	2,5	48647	2,4	3797	3,8	60489	18. Nov	FR	5285	17. Nov	DO	9
109	9224*	A	8 o	AK Kreuz München-Süd (A 99)	95829	-2,2	12,0	88223	10,9	7606	25,7	114487	4. Nov	FR	9642	4. Nov	FR	17
110	9171	A	8o	Holzkirchen (W)	82881	-6,2	13,0	76220	11,7	6661	28,2	102689	4. Nov	FR	8748	4. Nov	FR	17
111	9225*	A	8 o	AS Holzkirchen (97)	68160	1,4	16,4	62073	14,9	6087	32,0	83232	4. Nov	FR	6880	1. Nov	DI	18
112	9226*	A	8 o	AS Weyarn (98)	62368	14,5	19,6	56160	18,0	6209	34,2	71977	4. Nov	FR	6030	27. Nov	SO	18
113	9227*	A	8 o	AS Irschenberg (99)	56931	2,9	17,5	51544	15,9	5387	32,6	70864	4. Nov	FR	5965	1. Nov	DI	17
114	9180	A	8o	AD Inntal (W)	65872	2,5	16,3	59873	14,9	5999	30,6	80957	4. Nov	FR	6660	1. Nov	DI	17
115	9023	A	8o	Rosenheim (O)	53864	2,3	12,8					66409	4. Nov	FR				
116	9026	A	8o	Frasdorf (O)	47180	1,4	13,8	42880	12,2	4300	30,6	58153	2. Nov	MI	4643	4. Nov	FR	17
117	9028	A	8o	Felden (O)	43968	1,7	14,7	39858	13,0	4110	31,6	54610	2. Nov	MI	4322	4. Nov	FR	17
118	9192*	A	8 o	AS Grabenstätt (109)	41647	1,7	16,5	37603	14,6	4044	34,0	52272	2. Nov	MI	4052	4. Nov	FR	17
119	9193*	A	8 o	AS Schweinbach (111)	39919	-0,3	17,9	36151	16,1	3767	35,2	50043	2. Nov	MI	3957	4. Nov	FR	16
120	9194*	A	8 o	AS Traunstein/Siegsdorf (112)	35723	0,4	18,2	32086	16,3	3637	35,0	45508	2. Nov	MI	3642	18. Nov	FR	16
121	9195*	A	8 o	AS Anger (Behelfsausfahrt) (114)	28436	1,7	19,8	25295	17,4	3141	38,8	35869	2. Nov	MI	2992	18. Nov	FR	16
122	9031	A	8o	Neukirchen (O)	35486	-0,3	18,4	31848	16,3	3638	36,6	44391	2. Nov	MI	3816	18. Nov	FR	16
123	9032	A	8o	Bad Reichenhall (O)	37872	1,9	19,3	33976	17,3	3896	36,8	46812	2. Nov	MI	3924	25. Nov	FR	16
124	9903	A	9	AD Bayerisches Vogtland (N)	35546	-1,1	24,6	30765	21,8	4809	47,6	46383	4. Nov	FR	4050	25. Nov	FR	16
125	9994	A	9	AD Bayerisches Vogtland (S)	50144	0,5	23,2	43819	19,6	7150	43,3	65776	4. Nov	FR	5822	25. Nov	FR	16
126	9343*	A	9	AS Münchberg (N)														
127	9001	A	9	AD Bayreuth/Kulmbach (N)	66501	0,3	20,2	58199	17,3	8302	40,8	85160	4. Nov	FR	7326	11. Nov	FR	15
128	9002	A	9	AD Bayreuth/Kulmbach (S)	61686	1,3	19,1	54153	16,4	7533	38,7	78237	4. Nov	FR	6684	11. Nov	FR	15
129	9029	A	9	Pegnitz (N)	48858	1,1	21,5	42493	18,1	6484	42,2	62874	25. Nov	FR	5401	11. Nov	FR	15
130	9536	A	9	AS Pegnitz	52100	0,6	21,1	45482	17,9	6732	41,7	66490	25. Nov	FR	5650	11. Nov	FR	15
131	9537*	A	9	AS Lauf/Hersbruck (49)														
132	9042	A	9	AK Nürnberg (N)	74367	2,2	17,3	66082	15,1	8285	35,3	92635	11. Nov	FR	7569	25. Nov	FR	15
133	9060	A	9	AK Nürnberg (S)	98723	1,1	18,3	87914	15,8	10809	39,1	121259	11. Nov	FR	9716	11. Nov	FR	16
134	9057	A	9	AK Nürnberg-Ost (N)	94574	0,9	18,9	82904	16,2	10268	39,7	114715	11. Nov	FR	9179	11. Nov	FR	16
135	9754	A	9	AK Nürnberg-Ost (S)	54107	-2,8	16,9	48502	14,5	5605	37,3	69369	4. Nov	FR	6187	4. Nov	FR	17
136	9538*	A	9	AD Dreieck Nürnberg/Feucht (A 73)	67945		16,8	60977	14,5	6968	36,5	83907	4. Nov	FR	6992	11. Nov	FR	16

Nr.	Zstnr	Straße		Name	Gesamt (0-24)			Tag (6-22 Uhr)		Nacht (22-6 Uhr)		Tagesspitzenwerte			Stundenspitzenwerte			
					Kfz	11/10	Lkw-%	Kfz_Tag	Pt	Kfz_Nacht	Pn	Tag-max	Datum	Tag	Std-max	Datum	Tag	Std
137	9344*	A	9	AS Allersberg (N)														
138	9539*	A	9	AS Allersberg (55)	61243		18,2	54777	15,6	6466	39,9	75153	4. Nov	FR	6377	11. Nov	FR	16
139	9061	A	9	Greding (N)	60098	1,2	18,8	53846	16,2	6252	40,6	73756	4. Nov	FR	6356	11. Nov	FR	16
140	9090	A	9	Lenting (S)	72620	2,3	15,5	65626	13,6	6994	33,1	89423	18. Nov	FR	7222	4. Nov	FR	16
141	9552	A	9	Ingolstadt-Nord (S)	87425	2,3	13,8	79465	12,2	7960	30,1	108666	18. Nov	FR	8761	18. Nov	FR	18
142	9554	A	9	Manching (N)	82764	2,5	14,3	75073	12,7	7692	30,7	100605	18. Nov	FR	8080	18. Nov	FR	18
143	9056	A	9	AD Holledau (N)	69909	2,9	15,9	62998	14,0	6911	32,8	84847	18. Nov	FR	7257	18. Nov	FR	18
144	9241*	A	9	AD Dreieck Holledau (A 93)	67016	1,4	14,2	60191	12,4	6825	30,1	79170	2. Nov	MI	6706	18. Nov	FR	18
145	9110	A	9	AD Holledau (S)	86393	1,3	12,6	78076	11,3	8317	24,8	105394	2. Nov	MI	8838	18. Nov	FR	18
146	9058	A	9	Allershausen (N)	92327	1,6	12,2	83606	11,1	8721	23,6	112904	2. Nov	MI	8936	18. Nov	FR	18
147	9059	A	9	AK Neufahrn (N)	97076	2,4	12,2					119813	2. Nov	MI				
148	9065	A	9	AK Neufahrn (S)	117479	2,5	10,1	106094	9,2	11385	18,3	139702	2. Nov	MI	10062	17. Nov	DO	19
149	9062	A	9	Garching-Nord (N)	130869	2,9	10,0	118474	9,2	12395	17,6	156608	2. Nov	MI	11505	16. Nov	MI	18
150	9063	A	9	Garching-Nord (S)	135711	2,8	9,7	123111	9,0	12599	17,3	163345	2. Nov	MI	11994	17. Nov	DO	19
151	9115	A	9	AK München-Nord (N)	149151	4,2	9,6	135712	8,9	13439	17,3	177371	2. Nov	MI	13489	16. Nov	MI	18
152	9066	A	9	AK München-Nord (S)	112026	3,2	5,5					135393	2. Nov	MI				
153	9242*	A	9	AS München-Fröttmaning-Süd (73)	107714	21,3	5,8	97682	5,5	10033	8,9	126421	2. Nov	MI	9350	7. Nov	MO	8
154	9243*	A	9	AS München-Freimann (74)														
155	9064	A	9	München-Schwabing (N)	87474	14,1	5,5	76978	4,9	10496	10,1	101374	2. Nov	MI	7829	22. Nov	DI	8
156	9540*	A	45	AS Alzenau	36563		16,7	33186	14,7	3377	36,1	44240	4. Nov	FR	3916	7. Nov	MO	8
157	9950	A	45	Alzenau (S)	36461	2,3	16,7	33082	14,7	3379	36,1	44002	11. Nov	FR	3916	7. Nov	MO	8
158	9203	A	70	AD Schweinfurt/Werneck (O)	43522	0,6	17,1	38992	14,4	4531	40,3	54966	25. Nov	FR	4633	18. Nov	FR	15
159	9233	A	70	AD Werntal (W)	47002	0,8	16,6	42221	14,1	4782	38,5	59613	4. Nov	FR	5110	4. Nov	FR	16
160	9234	A	70	AD Werntal (O)	44804	1,6	15,4	40281	13,2	4523	34,3	55719	18. Nov	FR	4703	25. Nov	FR	15
161	9541*	A	70	AS Schweinf/Bergheinfeld	41191		15,4	37015	13,2	4176	35,2	51495	11. Nov	FR	4462	25. Nov	FR	15
162	9542*	A	70	AS Schweinf/Hafen	38178		15,9	34379	13,4	3800	37,7	47847	4. Nov	FR	4042	18. Nov	FR	15
163	9543*	A	70	AS Schweinf/Zentrum	34856		15,3	31156	13,2	3699	33,5	43646	18. Nov	FR	3748	18. Nov	FR	15
164	9544*	A	70	AS Gochsheim	33481		15,5	29986	13,4	3495	34,3	41809	18. Nov	FR	3585	18. Nov	FR	15
165	9545*	A	70	AS Schonungen	27541		16,8	24494	14,0	2890	37,0	34249	4. Nov	FR	3036	18. Nov	FR	15
166	9256	A	70	Knetzgau (W)	24397	-0,1	19,4	21709	17,1	2688	37,7	30630	4. Nov	FR	2623	18. Nov	FR	15
167	9546*	A	70	AS Knetzgau	24601		17,3	21879	14,6	2563	38,9	32294	25. Nov	FR	2786	25. Nov	FR	16
168	9547*	A	70	AS Eltmann	27683		16,8	24727	14,2	2956	38,3	34345	4. Nov	FR	2920	25. Nov	FR	16
169	9548*	A	70	AS Viereth-Trunsta	30996		14,9	27757	12,7	3239	33,9	38421	4. Nov	FR	3274	25. Nov	FR	16
170	9549*	A	70	AS Bamberg-Hafen	43849		13,2	39664	11,6	4185	28,4	53680	25. Nov	FR	4576	25. Nov	FR	16

Nr.	Zstnr	Straße		Name	Gesamt (0-24)			Tag (6-22 Uhr)		Nacht (22-6 Uhr)		Tagesspitzenwerte			Stundenspitzenwerte			
					Kfz	11/10	Lkw-%	Kfz_Tag	Pt	Kfz_Nacht	Pn	Tag-max	Datum	Tag	Std-max	Datum	Tag	Std
171	9580*	A	70	AS Hallstadt	47849		12,5	43469	11,0	4380	27,8	58662	4. Nov	FR	5068	25. Nov	FR	16
172	9024	A	70	AK Bamberg (W)	42045	-0,1	14,3	38324	12,5	3722	33,2	51982	4. Nov	FR	4390	25. Nov	FR	16
173	9068	A	70	AK Bamberg (O)	23757	0,1	15,6	21624	13,8	2133	33,9	29896	4. Nov	FR	2680	25. Nov	FR	14
174	9053	A	70	AD Bayreuth/Kulmbach (W)	22403	2,0	17,8	20324	15,9	2079	36,4	28655	4. Nov	FR	2552	21. Nov	MO	8
175	9166	A	71	Mellrichstadt (N)	12313	0,0	16,0	10939	14,1	1374	30,9	17365	4. Nov	FR	1841	4. Nov	FR	17
176	9167	A	71	Bad-Kissingen (S)	22610	1,7	10,9	20523	9,7	2087	22,1	29253	4. Nov	FR	2722	4. Nov	FR	17
177	9232	A	71	AD Werrtal (N)	21754	0,7	11,7	19741	10,6	2012	22,5	27989	4. Nov	FR	2600	18. Nov	FR	15
178	9025	A	72	AD Bayerisches Vogtland (O)	28099	-1,4	23,2	24233	20,3	3867	41,4	36970	25. Nov	FR	3303	25. Nov	FR	16
179	9094	A	72	AD Hochfranken (W)	32609	-1,3	23,2	28282	20,7	4328	39,8	42317	4. Nov	FR	3770	25. Nov	FR	16
180	9095	A	72	AD Hochfranken (O)	35080	-5,2	20,0	30451	17,7	4629	35,0	46868	25. Nov	FR	4230	25. Nov	FR	16
181	9005	A	73	AD Nürnberg/Feucht (W)	24821	1,1	13,0	22647	11,5	2175	28,4	30062	2. Nov	MI	2929	24. Nov	DO	18
182	9333	A	73	Röthenbach b.St.W. (O)	40838	1,1	10,8	37156	10,0	3682	18,8	48935	4. Nov	FR	4577	24. Nov	DO	18
183	9347*	A	73	AS Wendelstein (O)														
184	9594	A	73	AS Wendelstein(N)	43269	-2,2	10,4	39367	9,6	3901	18,5	51484	4. Nov	FR	4360	4. Nov	FR	17
185	9593*	A	73	AS Nbg-Zollh AK Nb	87136		12,4	80371	11,4	8315	19,4	105432	25. Nov	FR	8247	23. Nov	MI	17
186	9346*	A	73	AS N-Zollhaus (S)														
187	9592*	A	73	AS Nürnberg-Konigs	87500		12,2	80517	11,3	8357	18,4	105995	25. Nov	FR	7906	21. Nov	MO	17
188	9004	A	73	Nürnberg-Hafen-Ost (S)	88770	1,8	9,8	81965	9,2	8082	16,5	106196	11. Nov	FR	8308	22. Nov	DI	8
189	9111	A	73	Nürnberg/Fürth (N)	71903	0,6	7,4	65238	6,6	6665	15,4	85207	25. Nov	FR	6955	9. Nov	MI	8
190	9953	A	73	AK Fürth/Erlangen (S)	67439	0,6	7,5	61851	6,5	5588	17,5	80326	25. Nov	FR	7305	21. Nov	MO	8
191	9952	A	73	AK Fürth/Erlangen (N)	79581	0,3	8,8	73126	7,8	6455	19,5	95439	18. Nov	FR	8413	22. Nov	DI	8
192	9165	A	73	Eisfeld (S)	12813	1,0	14,9	11596	13,6	1217	27,4	16544	4. Nov	FR	1537	4. Nov	FR	15
193	9345*	A	73	AS ForchheimSüd (S)														
194	9236	A	73	Untersiemau (S)	21658	1,8	11,7	19987	10,9	1671	20,1	26351	18. Nov	FR	2449	7. Nov	MO	8
195	9235	A	73	Untersiemau (N)	14164	-1,7	13,7	12997	12,7	1167	25,4	17551	4. Nov	FR	1586	18. Nov	FR	15
196	9021	A	73	Bamberg-Ost (N)	52732	5,0	14,2	47989	12,5	4743	31,2	64953	11. Nov	FR	5483	18. Nov	FR	15
197	9581*	A	73	AK Kreuz Bamberg	53992		13,6	49199	11,9	4793	30,5	66286	11. Nov	FR	5570	25. Nov	FR	16
198	9582*	A	73	AS Bamberg-Ost	45118		15,4	40948	13,4	4170	34,5	55797	4. Nov	FR	4712	18. Nov	FR	15
199	9583*	A	73	AS Bamberg-Süd	47421		11,4	43246	9,9	4175	26,5	57524	11. Nov	FR	4776	11. Nov	FR	15
200	9584*	A	73	AS Hirscheid	47664		11,3	43497	9,9	4167	26,8	58092	18. Nov	FR	4795	11. Nov	FR	15
201	9585*	A	73	AS Buttenheim	45440		12,0	41532	10,4	3908	29,0	55343	11. Nov	FR	4651	11. Nov	FR	16
202	9586*	A	73	AS Forchheim-Nord	46409		12,5	42430	11,0	3979	28,9	56656	18. Nov	FR	4728	11. Nov	FR	16
203	9587*	A	73	AS Forchheim-Sued	59157		10,3	54262	9,1	4902	23,5	71357	11. Nov	FR	5829	11. Nov	FR	16
204	9588*	A	73	AS BaiersdorfNord	61508		10,0	56409	8,8	5111	22,6	74344	18. Nov	FR	5996	11. Nov	FR	16

Nr.	Zstnr	Straße		Name	Gesamt (0-24)			Tag (6-22 Uhr)		Nacht (22-6 Uhr)		Tagesspitzenwerte			Stundenspitzenwerte			
					Kfz	11/10	Lkw-%	Kfz_Tag	Pt	Kfz_Nacht	Pn	Tag-max	Datum	Tag	Std-max	Datum	Tag	Std
205	9589*	A	73	AS Moehrendorf	69107		10,1	63529	9,0	5578	22,3	83482	18. Nov	FR	7203	21. Nov	MO	8
206	9590*	A	73	AS Erlangen-Nord	75155		9,5	69176	8,5	5979	21,3	90487	18. Nov	FR	7841	21. Nov	MO	8
207	9591*	A	73	AS Erlangen-Zentru	80997		8,5	74694	7,6	6303	19,9	97263	18. Nov	FR	8205	22. Nov	DI	8
208	9035	A	81	AD Würzburg-West (S)	27926	0,9	18,4	25008	15,5	2918	43,3	35418	4. Nov	FR	2932	25. Nov	FR	16
209	9217	A	92	AD München-Feldmoching (N)	56530	1,2	9,5					71115	2. Nov	MI				
210	9006	A	92	Oberschleißheim (O)	59848	1,6	10,7					74209	2. Nov	MI				
211	9015	A	92	AK Neufahrn (W)	65665	0,0	11,6	60825	11,4	6107	21,8	80986	2. Nov	MI	6281	28. Nov	MO	9
212	9007	A	92	AK Neufahrn (O)	98780	2,5	7,9	91046	8,0	10013	14,3	122219	2. Nov	MI	8847	21. Nov	MO	8
213	9182*	A	92	AS Flughafen München F. J. Strauß	49666	0,3	10,8	46248	10,5	4252	20,0	62773	2. Nov	MI	5201	14. Nov	MO	8
214	9185*	A	92	AS Freising-Süd (5)	99799	1,4	9,0	92042	8,9	10059	13,7	125105	2. Nov	MI	9876	14. Nov	MO	9
215	9183*	A	92	AS Freising-Mitte (7)	48366	0,6	13,8	44836	13,7	4344	21,9	61669	2. Nov	MI	5292	14. Nov	MO	8
216	9184*	A	92	AS Freising-Ost (8)	38396	0,7	11,4	35441	11,2	3268	21,2	48313	2. Nov	MI	3867	14. Nov	MO	8
217	9017	A	92	Altdorf (O)	40393	1,7	13,2	36783	12,2	3611	23,0	50569	2. Nov	MI	3985	4. Nov	FR	17
218	9019	A	92	Landau a.d. Isar (W)	29124	2,0	14,5	26098	13,2	3026	25,5	36436	2. Nov	MI	3200	1. Nov	DI	18
219	9096	A	93	AD Hochfranken (S)	17923	-7,4	21,7	15922	19,8	2001	37,4	23175	25. Nov	FR	2166	4. Nov	FR	15
220	9099	A	93	Selb-West (S)	20852	-3,6	20,3	18730	18,3	2122	37,8	27236	25. Nov	FR	2558	11. Nov	FR	14
221	9901	A	93	Wernberg-Köblitz (S)	31620	-0,3	16,6	28582	15,3	3038	29,2	39669	25. Nov	FR	3596	25. Nov	FR	15
222	9087	A	93	AK Oberpfälzer Wald (S)	30814	0,0	16,4	27661	15,0	3153	28,7	38338	25. Nov	FR	3461	25. Nov	FR	15
223	9902	A	93	Schwandorf-Mitte (N)	39311	1,2	15,9	35648	14,4	3662	30,0	48099	25. Nov	FR	4273	25. Nov	FR	14
224	9049	A	93	Regensburg-Pfaffenstein (N)	66086	1,5	10,0	60281	9,1	5806	19,6	78954	18. Nov	FR	6599	25. Nov	FR	14
225	9044	A	93	Regensburg-Königswiesen (S)	61773	3,7	11,0	56629	10,0	5144	22,5	72552	18. Nov	FR	6417	7. Nov	MO	8
226	9045	A	93	AK Regensburg (N)	66622	3,5	10,1	61080	9,2	5542	20,4	79370	25. Nov	FR	7132	7. Nov	MO	8
227	9030	A	93	Siegenburg (S)	23848	0,4	10,7	21759	9,6	2089	21,8	28701	25. Nov	FR	2597	1. Nov	DI	18
228	9190	A	93	AD Inntal (S)	39263	2,6	19,0	35778	17,4	3485	35,5	47793	2. Nov	MI	4246	1. Nov	DI	17
229	9191	A	93	Kiefersfelden (S)	34588	1,1	21,2	31435	19,6	3153	37,4	42666	2. Nov	MI	3711	1. Nov	DI	17
230	9985	A	94	München-Riem (W)	67199	0,9	4,8	62254	4,8	4945	5,6	80773	9. Nov	MI	7474	9. Nov	MI	18
231	9986	A	94	München-Riem (O)	66141	0,6	5,3	61649	5,2	4492	6,5	81253	17. Nov	DO	7225	30. Nov	MI	9
232	9987	A	94	Feldkirchen-Ost (W)	59599	-0,1	5,4	55703	5,3	3897	6,6	74185	18. Nov	FR	6631	17. Nov	DO	9
233	9840	A	94	AK München-Ost (O)	61544	6,4	10,2	57109	9,4	4436	19,6	72178	18. Nov	FR	6424	3. Nov	DO	18
234	9043	A	95	München-Kreuzhof (W)	63771	-0,2	3,6	58945	3,5	4826	5,6	71244	18. Nov	FR	6242	7. Nov	MO	8
235	9151	A	95	AD Starnberg (N)	57575	1,6	3,8	53546	3,6	4029	6,7	63859	18. Nov	FR	5984	6. Nov	SO	17
236	9161	A	95	Seeshaupt (N)	28019	5,2	4,0	26399	3,8	1620	7,6	35064	6. Nov	SO	3959	6. Nov	SO	17
237	9164	A	95	Murnau/Kochel (S)	11062	7,3	5,0	10396	4,7	667	10,0	15622	1. Nov	DI	1482	1. Nov	DI	17
238	9250	A	96	Lindau (S)	22429	1,5	17,2	20556	16,7	1873	22,5	28334	4. Nov	FR	2348	25. Nov	FR	18

Nr.	Zstnr	Straße		Name	Gesamt (0-24)			Tag (6-22 Uhr)		Nacht (22-6 Uhr)		Tagesspitzenwerte			Stundenspitzenwerte			
					Kfz	11/10	Lkw-%	Kfz_Tag	Pt	Kfz_Nacht	Pn	Tag-max	Datum	Tag	Std-max	Datum	Tag	Std
239	9550	A	96	Stetten (W)	33192	3,1	14,2	30489	13,2	2702	25,0	41892	4. Nov	FR	3641	18. Nov	FR	18
240	9136	A	96	Landsberg a. Lech-Nord (O)	57956	1,0	9,7	53464	9,0	4492	18,1	70305	18. Nov	FR	5627	18. Nov	FR	17
241	9222	A	96	Gräfelfing (W)	94015	1,6	4,4	87113	4,2	6903	6,9	111140	18. Nov	FR	9316	9. Nov	MI	18
242	9106	A	96	München-Laim (W)	95405	0,5	4,1	87504	3,9	7901	6,4	111331	18. Nov	FR	9030	9. Nov	MI	18
243	9219	A	99	AS Germering-Nord (N)	73678	4,1	8,6	68319	7,9	5358	16,4	87545	18. Nov	FR	7702	21. Nov	MO	8
244	9220	A	99	AK München-West (N)	59086	3,2	9,1	54590	8,5	4496	16,9	71378	2. Nov	MI	6245	28. Nov	MO	8
245	9774	A	99	AD München-Eschenried (O)	54168	4,0	16,3	48774	14,8	5395	29,8	66387	2. Nov	MI	4963	2. Nov	MI	8
246	9775	A	99	AD München-Allach (O)	112586	3,5	15,5	102629	14,4	9957	26,1	136280	2. Nov	MI	10619	28. Nov	MO	8
247	9216	A	99	AD München-Feldmoching (W)	118869	3,7	15,9					143724	2. Nov	MI				
248	9155	A	99	AD München-Feldmoching (W) Rac	111994	3,9	12,5	102556	11,4	9438	24,1	137880	2. Nov	MI	11175	2. Nov	MI	8
249	9207	A	99	AD München-Feldmoching (O)	77346	7,3	14,7	70766	13,4	6580	28,8	99113	2. Nov	MI	8595	23. Nov	MI	18
250	9215	A	99	AK München-Nord (W)	72356	0,7	12,5					92859	2. Nov	MI				
251	9415	A	99	AK München-Nord (N) (Ab SZ)														
252	9218	A	99	AK München-Nord (O)	109562	1,0	16,8	100369	15,3	9193	32,5	133705	2. Nov	MI	10980	3. Nov	DO	18
253	9211	A	99	Aschheim/Ismaning (S)	111937	0,0	16,5	102641	15,1	9295	31,9	136460	2. Nov	MI	11170	3. Nov	DO	18
254	9212	A	99	AK München-Ost (N)	105998	-0,2	16,5	97249	15,0	8749	32,3	129366	2. Nov	MI	10551	3. Nov	DO	18
255	9213	A	99	AK München-Ost (S)	92625	-3,0	14,3	85128	13,2	7496	27,5	111795	2. Nov	MI	9403	3. Nov	DO	18
256	9244	A	99	Haar (S)	81248	3,8	15,5	74998	14,1	6250	31,4	99614	2. Nov	MI	8459	22. Nov	DI	8
257	9228*	A	99	AS Hohenbrunn (19)	75277	1,1	16,2	69755	14,9	5522	33,4	92939	2. Nov	MI	7742	17. Nov	DO	9
258	9229*	A	99	AS Ottobrunn (20)	72809	-0,7	18,9					87115	2. Nov	MI				
259	9150	A	952	AD Starnberg (W)	28888	0,7	2,9	26945	2,8	1943	4,0	32211	18. Nov	FR	3003	8. Nov	DI	8
260	9221	A	995	München-Giesing (S)	51740	-0,4	4,7	48206	4,4	3534	8,7	59668	18. Nov	FR	4835	2. Nov	MI	18
261	9274	B	2	Mittenwald	5389	4,4	3,1	5145	2,9	244	8,2	8483	1. Nov	DI	901	1. Nov	DI	17
262	9107	B	2	GAP - Partenkirchen	24120	13,6	4,8					26746	25. Nov	FR				
263	9351	B	2	Oberau (s)	26729	18,6	4,3					29867	25. Nov	FR				
264	9353	B	2	Oberau (Mitte)	19111	17,8	4,1					21429	25. Nov	FR				
265	9350	B	2	Oberau (n)	21528	17,2	4,3					23878	25. Nov	FR				
266	9361	B	2	Eschenlohe (s)	21279	11,3	4,0					32077	1. Nov	DI				
267	9360	B	2	Eschenlohe (n)	7294	9,8	4,3	6608	4,2	593	6,6	9203	3. Nov	DO	813	7. Nov	MO	7
268	9800	B	2	Germering	21062	4,9	4,9					25144	3. Nov	DO				
269	9129	B	2	Langweid	41124	3,6	11,2					50432	25. Nov	FR				
270	9270	B	2	Donauwörth	20765	3,9	22,4	18717	20,8	2048	37,9	25598	25. Nov	FR	2296	10. Nov	DO	8
271	9271	B	2	Weissenburg i.Bay.	14644	1,1	18,2					17417	4. Nov	FR				
272	9945	B	2	Schwabach	22279	7,5	14,4	20252	13,1	2026	27,5	26605	11. Nov	FR	2405	22. Nov	DI	8

Nr.	Zstnr	Straße		Name	Gesamt (0-24)			Tag (6-22 Uhr)		Nacht (22-6 Uhr)		Tagesspitzenwerte			Stundenspitzenwerte			
					Kfz	11/10	Lkw-%	Kfz_Tag	Pt	Kfz_Nacht	Pn	Tag-max	Datum	Tag	Std-max	Datum	Tag	Std
273	9275	B	8	Kitzingen	17567	2,9	6,9	16069	6,5	1499	11,8	21239	18. Nov	FR	1927	9. Nov	MI	8
274	9272	B	8	Markt Bibart	6668	-2,3	13,8	6160	12,6	508	28,0	8037	17. Nov	DO	846	17. Nov	DO	17
275	9273	B	8	Burgthann-Oberferrieden	8588	-10,4	9,0					10842	2. Nov	MI				
276	9276	B	8	Barbing	6888	2,6	13,1					8560	15. Nov	DI				
277	9295	B	8	Rain	6654	4,1	29,4	5953	27,1	701	49,2	8033	4. Nov	FR	632	10. Nov	DO	17
278	9830	B	11	Pullach	16720	-3,3	5,5					19278	18. Nov	FR				
279	9850	B	11	Garching-Dirnismaning	8873	-15,0	6,5					11702	11. Nov	FR				
280	9310	B	11	Eching-Viecht	14040	-5,8	3,8					16289	2. Nov	MI				
281	9401	B	11	Deggendorf	11703	4,1	6,6	10973	6,6	854	8,6	14372	4. Nov	FR	1275	3. Nov	DO	18
282	9277	B	11	Bayerisch Eisenstein	3864	10,8	3,9					4859	5. Nov	SA				
283	9175	B	12	Kempten	15563	1,3	9,9	14410	9,7	1154	12,7	18653	4. Nov	FR	1702	7. Nov	MO	8
284	9380	B	12	Buchloe	17229	0,7	9,1	15920	8,8	1308	13,2	20455	4. Nov	FR	1815	18. Nov	FR	17
285	9863	B	12	Simbach a. Inn (w)	9822	-8,2	26,8	8749	24,5	1073	45,5	11741	4. Nov	FR	927	4. Nov	FR	17
286	9861	B	12	Simbach a. Inn (s)	8239	-12,6	22,0	7360	20,3	879	35,8	10147	4. Nov	FR	838	4. Nov	FR	16
287	9862	B	12	Simbach a. Inn (n)	8876	0,8	18,5	8099	17,1	777	32,8	10430	4. Nov	FR	867	4. Nov	FR	17
288	9125	B	12	Philippsreut	4530	21,7	15,1					5146	4. Nov	FR				
289	9820	B	13	Oberschleißheim-Neuherberg	28228	-16,3	6,5					37492	2. Nov	MI				
290	9124	B	13	Eichstätt	12384	-5,9	7,4					15193	4. Nov	FR				
291	9278	B	13	Oberdachstetten	5890	5,8	8,8	5468	8,2	423	16,5	6945	18. Nov	FR	662	7. Nov	MO	8
292	9299	B	13	Eibelstadt	12527	7,3	8,9	11990	8,0	1032	18,3	16305	4. Nov	FR	1500	7. Nov	MO	8
293	9280	B	14	Hersbruck	13909	7,7	4,4					15758	25. Nov	FR				
294	9279	B	14	Schnaittenbach	6718	0,7	8,3	6437	8,4	496	10,7	8002	11. Nov	FR	736	15. Nov	DI	18
295	9301	B	15	Soyen	9169	3,9	14,7	8555	14,6	645	23,3	10628	4. Nov	FR	1004	6. Nov	SO	18
296	9300	B	15	Ergoldsbach	11106	8,5	13,2	10017	12,7	1089	17,9	13358	18. Nov	FR	1084	17. Nov	DO	18
297	9281	B	15	Maxhütte-Haidhof	8957	7,4	6,4	8233	6,1	724	9,9	10508	18. Nov	FR	933	10. Nov	DO	17
298	9113	B	15	Hof	21837	-4,2	9,2					27049	30. Nov	MI				
299	9282	B	16	Neustadt a.d. Donau	11452	20,7	21,9					13836	18. Nov	FR				
300	9283	B	17	Halblech	6332	11,8	5,1	6059	5,0	273	7,1	8462	1. Nov	DI	967	13. Nov	SO	17
301	9138	B	17	Untermeitingen-Lagerlechfeld	30938	5,1	9,5	28684	9,2	2254	13,3	36899	4. Nov	FR	3320	7. Nov	MO	8
302	9114	B	19	Fischen	13775	24,5	4,8					15762	18. Nov	FR				
303	9137	B	19	Waltenhofen-Herzmanns	21332	-0,9	6,1	19918	6,1	1414	6,2	25001	30. Nov	MI	2327	30. Nov	MI	18
304	9302	B	19	Würzburg/Estenfeld	45628	-8,4	6,9					55740	4. Nov	FR				
305	9201	B	19	Werneck-Eßleben	7323	6,1	8,5					9444	4. Nov	FR				
306	9103	B	19	Mellrichstadt-Eussenhausen	1885	-3,4	5,9					2252	15. Nov	DI				

Nr.	Zstnr	Straße		Name	Gesamt (0-24)			Tag (6-22 Uhr)		Nacht (22-6 Uhr)		Tagesspitzenwerte			Stundenspitzenwerte			
					Kfz	11/10	Lkw-%	Kfz_Tag	Pt	Kfz_Nacht	Pn	Tag-max	Datum	Tag	Std-max	Datum	Tag	Std
307	9284	B	20	Furth i. Wald	9778	3,3	13,1	8739	11,6	1038	25,1	11595	13. Nov	SO	1274	13. Nov	SO	15
308	9262	B	20	Weiding	12410	-2,8	16,2	10956	15,2	1454	23,5	15148	4. Nov	FR	1184	4. Nov	FR	15
309	9148	B	20	Eggenfelden (n)	9025	-1,2	22,7	8274	21,7	751	33,7	10953	4. Nov	FR	974	25. Nov	FR	14
310	9149	B	20	Eggenfelden (s)	17158	2,9	16,8	15850	16,1	1308	26,1	20852	11. Nov	FR	1819	11. Nov	FR	14
311	9109	B	20	Laufen	11323	-1,9	8,1	10405	7,7	917	12,0	13557	3. Nov	DO	1219	3. Nov	DO	18
312	9285	B	21	Schneizreuth-Melleck	8353	-10,3	12,2	7867	12,0	485	16,6	10149	2. Nov	MI	894	20. Nov	SO	17
313	9121	B	21	Schneizreuth-Baumgarten	5883	2,6	16,0	5538	15,6	345	20,9	7215	2. Nov	MI	643	13. Nov	SO	17
314	9303	B	22	Burgwindheim	3113	4,4	9,8	2878	9,5	235	12,7	3711	4. Nov	FR	356	3. Nov	DO	17
315	9286	B	22	Weidenberg	10857	1,3	7,8	10018	7,4	839	12,1	13043	25. Nov	FR	1268	7. Nov	MO	8
316	9287	B	22	Altenstadt a.d. Waldnaab	17438	5,6	3,8	16233	3,7	1205	5,4	21468	15. Nov	DI	1788	15. Nov	DI	17
317	9104	B	22	Weiden i.d. Opf.	11250	10,2	6,5	10671	6,3	579	10,0	13942	11. Nov	FR	1484	15. Nov	DI	17
318	9304	B	22	Winklarn	2997	3,5	17,5	2790	17,5	252	26,9	3795	4. Nov	FR	327	11. Nov	FR	13
319	9163	B	23	GAP - Garmisch	8045	11,4	4,4					10219	1. Nov	DI				
320	9352	B	23	Oberau (w)	9206	8,6	5,3					11067	2. Nov	MI				
321	9156	B	25	Fremdingen	4477	9,3	25,8	3903	22,1	575	50,8	5540	4. Nov	FR	449	25. Nov	FR	17
322	9288	B	27	Karsbach-Höllrich	5034	-0,9	11,4	4649	10,4	386	23,6	6131	4. Nov	FR	505	6. Nov	SO	18
323	9949	B	31	Lindau-Diepoldsbergtunnel	19626	17,0	12,1					22725	4. Nov	FR				
324	9210	B	85	Stockheim-Hasslach (n)	11138	-3,8	9,3					13761	29. Nov	DI				
325	9209	B	85	Stockheim-Hasslach (s)	12155	-3,6	10,6					15260	30. Nov	MI				
326	9289	B	85	Amberg (w)	11159	13,4	4,2					13280	18. Nov	FR				
327	9290	B	85	Roding	13025	3,1	14,5	11826	13,5	1200	24,4	15658	4. Nov	FR	1325	24. Nov	DO	17
328	9206	B	89	Stockheim-Hasslach (w)	7852	-3,6	9,9					9944	29. Nov	DI				
329	9571	B	173	Marktzeuln-Zettlitz (w)	12756	-5,4	14,2					15485	4. Nov	FR				
330	9572	B	173	Marktzeuln-Zettlitz (o)	10625	-6,8	13,6					12300	18. Nov	FR				
331	9305	B	173	Marktrodach	13166	-3,6	13,1	12353	12,6	1005	22,4	15820	11. Nov	FR	1328	11. Nov	FR	15
332	9108	B	285	Fladungen	1143	31,5	7,0	1089	7,3	83	10,7	1530	4. Nov	FR	166	6. Nov	SO	15
333	9291	B	286	Kolitzheim-Oberspiesheim	8652	2,0	9,8	7839	8,6	813	20,9	10562	18. Nov	FR	956	8. Nov	DI	8
334	9573	B	289	Marktzeuln-Zettlitz (s)	9614	-3,9	15,3					11707	30. Nov	MI				
335	9237	B	289	Untersiemau (W)	8155		7,8	7620	7,8	536	8,0	9758	18. Nov	FR	1048	8. Nov	DI	8
336	9292	B	299	Amberg (s)	10081	0,7	11,4	9303	11,0	778	16,8	12067	25. Nov	FR	1062	7. Nov	MO	8
337	9293	B	300	Schrobenhausen	12842	2,2	14,0	11823	13,0	1020	24,9	15570	18. Nov	FR	1314	18. Nov	FR	17
338	9294	B	303	Bischofsgrün	5433	5,1	20,5	4968	18,9	465	36,6	6803	2. Nov	MI	616	6. Nov	SO	14
339	9153	B	303	Schirnding	4651	1,6	21,9	4155	19,8	496	39,9	5530	17. Nov	DO	483	5. Nov	SA	11
340	9810	B	304	Karlsfeld-Rothschwaige	27849	-3,6	6,7	15466	4,5	1736	7,0	35383	2. Nov	MI	1534	1. Nov	DI	18

Nr.	Zstnr	Straße		Name	Gesamt (0-24)			Tag (6-22 Uhr)		Nacht (22-6 Uhr)		Tagesspitzenwerte			Stundenspitzenwerte			
					Kfz	11/10	Lkw-%	Kfz_Tag	Pt	Kfz_Nacht	Pn	Tag-max	Datum	Tag	Std-max	Datum	Tag	Std
341	9320	B	304	Zorneding	15263	3,6	7,1					17320	18. Nov	FR				
342	9321	B	304	Steinhöring	13465	5,2	8,7					15870	18. Nov	FR				
343	9135	B	304	Altenmarkt (s)	14829	-3,8	11,1	13799	10,9	1030	14,3	17016	25. Nov	FR	1412	8. Nov	DI	18
344	9937	B	304	Nußdorf-Aiging	11133	0,9	8,8	10273	8,4	780	14,2	14052	2. Nov	MI	1107	17. Nov	DO	17
345	9142	B	304	Traunstein	8028	3,1	7,3					10077	3. Nov	DO				
346	9144	B	304	Freilassing	28600	-3,2	5,1	26494	5,0	2106	7,0	33534	4. Nov	FR	2834	19. Nov	SA	13
347	9147	B	305	Unterwössen-Oberwössen	2745	11,2	6,2	2624	7,3	109	8,5	3269	6. Nov	SO	415	6. Nov	SO	16
348	9462	B	388	Eggenfelden (o)	15041	-1,2	7,8	13991	7,6	1050	11,5	17826	11. Nov	FR	1588	29. Nov	DI	18
349	9307	B	469	Kleinheubach	16404	3,3	10,9	15031	10,2	1374	18,1	19367	25. Nov	FR	1590	24. Nov	DO	17
350	9296	B	469	Miltenberg	14016	10,8	7,4	12960	7,0	1057	11,6	16633	18. Nov	FR	1388	24. Nov	DO	18
351	9324	B	470	Dietersheim	8352	0,2	8,2	7806	7,8	546	14,2	9969	18. Nov	FR	856	6. Nov	SO	15
352	9297	B	470	Gößweinstein-Sachsenmühle	2101	11,9	10,2					3094	1. Nov	DI				
353	9988	B	471	Bergkirchen-Geiselbullach	23024	6,5	11,4	21128	10,6	1896	20,6	28374	10. Nov	DO	2611	7. Nov	MO	8
354	9188	B	472	Peiting-Hohenbrand	10585	5,4	6,3	9490	6,1	1096	8,4	12395	25. Nov	FR	1074	8. Nov	DI	16
355	9204	B	472	Polling (w)	4617	2,6	11,9					5529	3. Nov	DO				
356	9199	B	472	Polling (o)	7989	3,2	9,2					9638	3. Nov	DO				
357	9298	B	472	Waakirchen	8535	-13,8	8,1	8048	8,0	487	10,9	9783	17. Nov	DO	908	7. Nov	MO	9
358	9853	B	505	Höchstadt	8862	2,8	21,6	7866	19,2	997	40,6	11180	4. Nov	FR	1144	7. Nov	MO	8
359	9870	B	512	Neuhaus a. Inn (o)	8382		11,5					9963	11. Nov	FR				
360	9871	B	512	Neuhaus a. Inn (s)	7470	5,9	13,2					8772	11. Nov	FR				
361	9420	B	533	Grafenau	8388	4,1	6,7	7821	6,6	567	7,0	10073	4. Nov	FR	896	3. Nov	DO	18
362	9562	St	1066	Feuchtwangen (w)	6128	2,8	12,8					7346	4. Nov	FR				
363	9419	St	2007	Wertach	3517	10,6	5,3					4194	4. Nov	FR				
364	9450	St	2025	Jettingen-Scheppach	6385	5,6	11,8	6250	13,4	595	12,3	7663	11. Nov	FR	684	17. Nov	DO	18
365	9432	St	2035	Pöttmes-Wagesenberg	4627	6,6	8,2					5652	18. Nov	FR				
366	9646	St	2053	Ismaning-Süd	9518		4,3					12572	2. Nov	MI				
367	9493	St	2057	Polling (n)	3389	2,4	7,9					4067	3. Nov	DO				
368	9649	St	2068	Seefeld-Oberalting	10680	2,6	5,1	10002	5,1	678	5,0	12177	18. Nov	FR	1086	8. Nov	DI	17
369	9920	St	2072	Grünwald-Geiseltasteig	17029	1,0	3,1					19703	8. Nov	DI				
370	9910	St	2078	München-Perlach	18573	5,3	2,2					21869	18. Nov	FR				
371	9647	St	2079	Neubiberg	13877	-0,6	4,1	13161	4,1	716	3,4	16402	25. Nov	FR	1495	14. Nov	MO	18
372	9451	St	2096	Grabenstätt	5990	5,6	9,4	5653	9,3	337	9,9	7002	3. Nov	DO	793	6. Nov	SO	17
373	9872	St	2110	Neuhaus a. Inn (n)	4474	5,6	6,9					5092	11. Nov	FR				

Nr.	Zstnr	Straße		Name	Gesamt (0-24)			Tag (6-22 Uhr)		Nacht (22-6 Uhr)		Tagesspitzenwerte			Stundenspitzenwerte			
					Kfz	11/10	Lkw-%	Kfz_Tag	Pt	Kfz_Nacht	Pn	Tag-max	Datum	Tag	Std-max	Datum	Tag	Std
374	9441	St	2111	Marklkofen-Frontenhausen	7598	4,1	10,7	6721	10,8	877	9,8	9206	11. Nov	FR	792	11. Nov	FR	15
375	9400	St	2136	Bodenmais	3575	-10,6	5,6	3343	5,9	227	6,8	4583	4. Nov	FR	468	6. Nov	SO	15
376	9574	St	2191	Marktzeuln-Zettlitz (n)	4580	-3,1	6,9					5573	4. Nov	FR				
377	9640	St	2225	Wendelstein (n)	10569	-13,4	6,1					14877	2. Nov	MI				
378	9558	St	2230	Essing	4172	1,1	8,0	3923	7,8	249	9,9	4991	25. Nov	FR	553	13. Nov	SO	15
379	9641	St	2239	Wendelstein (o)	9077	-15,3	5,9					12282	2. Nov	MI				
380	9633	St	2240	Uttenreuth	11958	0,9	4,1					14221	25. Nov	FR				
381	9631	St	2240	Heßdorf	12684	1,9	3,1					15193	25. Nov	FR				
382	9636	St	2241	Schwaig b. Nürnberg	15999	-0,7	4,9	14843	4,9	1156	4,7	18648	11. Nov	FR	1624	7. Nov	MO	17
383	9635	St	2242	Fürth-Mannhof	9487	1,2	6,9	8992	6,7	495	10,1	11754	29. Nov	DI	1523	29. Nov	DI	8
384	9632	St	2244	Bubenreuth	9891	2,3	3,7					11793	7. Nov	MO				
385	9634	St	2244	Herzogenaurach	31151	2,4	6,9					37672	29. Nov	DI				
386	9637	St	2245	Zirndorf-Wintersdorf	13054	15,8	4,5	13422	4,9	940	5,9	15393	18. Nov	FR	1207	30. Nov	MI	8
387	9630	St	2259	Hemhofen	9877	0,0	5,5	9246	5,2	631	10,0	11728	11. Nov	FR	1035	24. Nov	DO	17
388	9645	St	2342	Oberschleißheim-Flugplatz	10176	-17,8	3,8	9751	3,7	747	4,7	12683	10. Nov	DO	1097	7. Nov	MO	8
389	9648	St	2343	Planegg-Martinsried	9046	-12,2	6,9	8633	6,9	417	6,2	11160	22. Nov	DI	1190	22. Nov	DI	9
390	9643	St	2345	Gröbenzell	17621	1,7	4,7	16453	4,6	1168	5,7	20597	11. Nov	FR	1767	12. Nov	SA	13
391	9638	St	2401	Nürnberg-Altenfurt	7664	-6,4	11,6					9073	24. Nov	DO				
392	9639	St	2406	Nürnberg-Worzeldorf	10558	-10,0	5,7					14462	2. Nov	MI				
393	9642	St	2409	Rednitzhembach	10092	16,0	5,9					12394	4. Nov	FR				
394	9413	St	2580	Flughafentangente(o)	10564	188,1	6,9	9683	6,7	881	9,3	12527	18. Nov	FR	1221	7. Nov	MO	8
395	9407	St	2584	Hallbergmoos (A92)	45503	-0,3	6,8					52644	30. Nov	MI				
396	9405	St	2584	Hallbergmoos	53940	0,5	6,9					61910	30. Nov	MI				
397	9406	St	2584	Hallbergmoos (FS44)	8416	4,7	7,1					10149	4. Nov	FR				
398	9404	St	2584	Oberding-Schwaig	22628	4,2	13,3	14121	6,9	2776	11,4	26936	30. Nov	MI	1386	1. Nov	DI	13
399	9705	K	M2	Unterhaching	12181	-0,3	3,5	7736	2,1	735	2,7	13962	18. Nov	FR	736	1. Nov	DI	18
400	9710	K	M3	Aschheim/Hintermühle	11114	-1,9	7,4	11028	7,6	559	7,8	15287	22. Nov	DI	1756	7. Nov	MO	9
401	9702	K	M11	Grünwald	13940	2,2	5,4	13390	5,4	550	5,3	16583	30. Nov	MI	1647	22. Nov	DI	9
402	9116	K	LI16	Nonnenhorn	10370	10,8	2,6					12094	4. Nov	FR				
403	9708	K	M18	Feldkirchen	7523	-4,3	6,9	6922	6,4	382	6,1	9106	18. Nov	FR	857	14. Nov	MO	9
404	9700	K	M21	Planegg	15622	1,4	9,3	14795	9,2	827	10,7	18880	25. Nov	FR	1717	17. Nov	DO	18
405	9704	K	M22	Ottobrunn	16248	-1,7	2,8	15199	2,8	1049	3,3	18939	18. Nov	FR	1594	7. Nov	MO	18
406	9208	K	CO27	Lautertal-Rottenbach	541	-0,9	16,3	541	17,8	34	13,6	717	11. Nov	FR	80	11. Nov	FR	16

Nr.	Zstnr	Straße		Name	Gesamt (0-24)			Tag (6-22 Uhr)		Nacht (22-6 Uhr)		Tagesspitzenwerte			Stundenspitzenwerte			
					Kfz	11/10	Lkw-%	Kfz_Tag	Pt	Kfz_Nacht	Pn	Tag-max	Datum	Tag	Std-max	Datum	Tag	Std
1	9033	A	3	AD Seligenstadt (O)	82626	13,1	15,8	72761	13,4	9865	33,6	102268	23. Dez	FR	8127	9. Dez	FR	16
2	9505*	A	3	AS Stockstadt (57)	101059		11,9	88024	10,2	13034	23,3	127808	2. Dez	FR	9981	9. Dez	FR	16
3	9506*	A	3	AS Aschaffenburg-West (58)														
4	9507*	A	3	AS Goldb - AS Hoesbach	66517		15,8					82199	23. Dez	FR				
5	9010	A	3	Hösbach (O)	59011	13,6	18,6					71505	23. Dez	FR				
6	9508*	A	3	AS Bessenbach/Waldaschaff (62)														
7	9991	A	3	Rohrbrunn (O)	47883	18,0	20,5	41566	16,7	6318	45,6	65334	23. Dez	FR	4942	30. Dez	FR	14
8	9509*	A	3	AS Rohrbrunn (64)														
9	9510*	A	3	AS Marktheidenfeld	50227		20,0	47038	8,3	6052	25,6	64946	30. Dez	FR	5594	30. Dez	FR	14
10	9511*	A	3	AS Wertheim														
11	9034	A	3	AD Würzburg-West (W)	53181	12,2	20,2					70478	23. Dez	FR				
12	9011	A	3	AD Würzburg-West (O)	68441	13,7	20,7					82747	23. Dez	FR				
13	9512*	A	3	AS Würzburg/Kist (69)														
14	9513*	A	3	AS Würzburg-Heidin	56757		23,4	49131	19,2	7626	49,9	77153	23. Dez	FR	6020	30. Dez	FR	16
15	9514*	A	3	AS Würzburg/Randersacker (71)														
16	9036	A	3	AK Biebelried (W)	59877	12,3	21,4					84348	23. Dez	FR				
17	9038	A	3	AK Biebelried (O)	51166	12,2	21,8	43964	17,9	7202	45,1	72015	23. Dez	FR	5626	30. Dez	FR	14
18	9027	A	3	Kitzingen/Schwarzach (O)	50742	13,5	22,0	43586	18,1	7156	45,4	71274	23. Dez	FR	5537	30. Dez	FR	14
19	9041	A	3	Geiselwind (W)	50906	14,2	22,4	43720	18,5	7186	46,0	70667	23. Dez	FR	5594	30. Dez	FR	15
20	9515*	A	3	AS Geiselwind - AS Schlüsselfeld	50929	13,8	23,2	43785	19,1	7143	48,1	70949	23. Dez	FR	5587	30. Dez	FR	14
21	9516*	A	3	AS Schlüsselfeld	52402	14,3	22,8	45145	18,9	7257	47,1	73605	23. Dez	FR	5756	30. Dez	FR	14
22	9251	A	3	Pommersfelden (W)	54041	13,7	20,8	46660	17,3	7381	42,9	75505	23. Dez	FR	5862	23. Dez	FR	15
23	9252	A	3	Pommersfelden (O)	52966	13,1	20,0	45846	16,7	7120	41,6	74500	23. Dez	FR	5884	23. Dez	FR	15
24	9517*	A	3	AS Höchstadt-O	57990	14,7	19,0	50445	15,8	7545	40,7	80300	23. Dez	FR	6322	23. Dez	FR	15
25	9518*	A	3	AS Erlangen-West (81)	58805	13,1	19,1	51229	16,0	7575	40,2	81256	23. Dez	FR	6352	23. Dez	FR	15
26	9951	A	3	AK Fürth/Erlangen (W)	71841	11,5	15,4	63429	12,9	8412	34,6	94244	23. Dez	FR	7353	23. Dez	FR	15
27	9050	A	3	AK Fürth/Erlangen (O)	79785	10,6	16,2	70964	13,8	8821	36,1	104848	23. Dez	FR	8357	23. Dez	FR	15
28	9519*	A	3	AS B 4	80083	11,3	16,8	71623	14,3	8461	37,7	104895	23. Dez	FR	8417	23. Dez	FR	15
29	9520*	A	3	AS Nürnberg N	84800	10,6	16,5	75866	14,2	8934	36,3	110754	23. Dez	FR	8864	23. Dez	FR	15
30	9521*	A	3	AS Nbg Behringersdorf	87689		14,7					114360	23. Dez	FR				
31	9039	A	3	AK Nürnberg (W)	87376	10,6	15,6	78226	13,3	9150	34,7	114119	23. Dez	FR	9138	23. Dez	FR	15
32	9040	A	3	AK Nürnberg (O)	34479	10,2	20,3					47989	23. Dez	FR				
33	9046	A	3	AK Altdorf (S)	41577	9,0	19,9	36321	17,4	5256	37,1	52862	22. Dez	DO	3870	5. Dez	MO	8
34	9051	A	3	Neumarkt/Opf. (S)	30427	10,2	26,1	25892	22,8	4355	44,4	40042	23. Dez	FR	2916	23. Dez	FR	15

Nr.	Zstnr	Straße		Name	Gesamt (0-24)			Tag (6-22 Uhr)		Nacht (22-6 Uhr)		Tagesspitzenwerte			Stundenspitzenwerte			
					Kfz	11/10	Lkw-%	Kfz_Tag	Pt	Kfz_Nacht	Pn	Tag-max	Datum	Tag	Std-max	Datum	Tag	Std
35	9081	A	3	Nittendorf (W)	33233	11,5	21,8	28810	19,3	4423	38,5	43562	23. Dez	FR	3221	23. Dez	FR	15
36	9074	A	3	AK Regensburg (W)	47070	9,5	16,9	41382	14,7	5688	32,7	59576	22. Dez	DO	4515	23. Dez	FR	15
37	9080	A	3	AK Regensburg (O)	62212	8,6	18,4	54919	16,3	7294	34,2	80224	2. Dez	FR	6087	8. Dez	DO	17
38	9009	A	3	Regensburg-Ost (W)	61108	8,4	17,6	53960	15,7	7148	32,6	78982	2. Dez	FR	6029	2. Dez	FR	15
39	9076	A	3	Regensburg-Ost (O)	55562	9,4	16,7	49393	14,9	6169	31,6	71171	22. Dez	DO	5450	1. Dez	DO	17
40	9077	A	3	Rosenhof (W)	46272	8,9	20,0	40705	17,8	5567	35,9	59121	22. Dez	DO	4510	2. Dez	FR	14
41	9093	A	3	AK Deggendorf (W)	31298	7,9	24,0	26797	21,6	4271	37,6	42061	23. Dez	FR	2987	2. Dez	FR	14
42	9085	A	3	Pocking (O)	21111	8,4	33,3	17030	30,6	3898	41,7	31170	23. Dez	FR	2061	20. Dez	DI	20
43	9566	A	6	AK Feuchtwangen/Crailsheim (W)	44239	7,2	27,6	38470	23,9	5769	51,9	57765	2. Dez	FR	4540	2. Dez	FR	17
44	9567	A	6	AK Feuchtwangen/Crailsheim (O)	44921	8,7	26,2	38961	22,6	5960	50,0	59879	23. Dez	FR	4705	23. Dez	FR	13
45	9522*	A	6	AS Feuchtwangen-Nord (49)	46752	9,2	26,7	40621	23,0	6131	50,9	62528	23. Dez	FR	4828	23. Dez	FR	14
46	9523*	A	6	AS Aurach - ASHerr	46963	8,6	26,5	40843	22,9	6121	50,7	62049	23. Dez	FR	5111	23. Dez	FR	16
47	9751	A	6	Herrieden (O)	48043	9,0	24,9	41782	21,4	6261	48,2	62916	23. Dez	FR	5227	23. Dez	FR	16
48	9524*	A	6	AS Ansbach	47080	9,8	26,5	40966	22,9	6114	51,1	64267	23. Dez	FR	5200	23. Dez	FR	16
49	9341*	A	6	AS Lichtenau (o)														
50	9525*	A	6	AS Lichteabau	48621	9,9	25,4	42365	21,8	6257	50,0	65985	23. Dez	FR	5085	23. Dez	FR	14
51	9526*	A	6	AK Kreuz Nbg S	48482	10,4	25,4	42192	21,7	6291	49,7	65320	23. Dez	FR	4914	23. Dez	FR	13
52	9055	A	6	Roth (W)	63257	12,7	20,4	55643	17,5	7614	41,3	81340	22. Dez	DO	6137	2. Dez	FR	15
53	9944	A	6	AK Nürnberg-Süd (W)														
54	9527*	A	6	AK Kreuz Nbg-Süd	68020	12,5	21,6	59898	18,9	8122	41,3	87262	2. Dez	FR	6584	1. Dez	DO	17
55	9047	A	6	AK Nürnberg-Ost (W)	66450	11,6	22,2	58435	19,3	8015	42,8	85016	22. Dez	DO	6325	1. Dez	DO	17
56	9342*	A	6	AS N-Langwasser (W)														
57	9753	A	6	AK Nürnberg-Ost (O)	35384	9,0	21,5	31432	19,1	3952	40,0	47405	2. Dez	FR	4003	16. Dez	FR	15
58	9054	A	6	AK Altdorf (O)	25741	9,2	23,5	22858	20,9	2884	44,4	33751	2. Dez	FR	2712	12. Dez	MO	8
59	9018	A	6	Alfeld (O)	21073	12,4	26,3	18660	23,5	2413	48,4	27815	2. Dez	FR	2156	2. Dez	FR	16
60	9239	A	6	Amberg-Ost (W)	16409	8,1	30,6	14267	27,2	2142	53,0	21512	9. Dez	FR	1665	2. Dez	FR	14
61	9528*	A	6	AS Amberg Ost	12973		31,1	11158	27,5	1815	53,3	17100	15. Dez	DO	1246	15. Dez	DO	18
62	9238	A	6	Ak Oberpfälzer Wald (W)	12712	7,0	31,6	10927	27,9	1785	54,5	16807	15. Dez	DO	1231	15. Dez	DO	18
63	9088	A	6	AK Oberpfälzer Wald (O)	13962	7,4	30,1	11892	26,8	2069	49,4	17415	16. Dez	FR	1286	16. Dez	FR	15
64	9008	A	6	Waidhaus (O)	10389	3,8	41,1					13945	15. Dez	DO				
65	9152	A	7	Schweinfurt/Niederwerm (N)	36102	9,2	21,9	31157	17,0	4945	52,7	51760	23. Dez	FR	4075	23. Dez	FR	15
66	9529*	A	7	AS Wasserlosen	34909		21,9	30082	17,0	4827	52,7	49926	23. Dez	FR	3923	23. Dez	FR	15
67	9530*	A	7	AS Marktbreit	50889		16,8	45188	13,0	5623	41,5	67873	23. Dez	FR	5313	2. Dez	FR	15
68	9020	A	7	Gramschatzer Wald (S)	52389	9,4	16,3	46590	13,2	5799	41,3	69234	23. Dez	FR	5432	9. Dez	FR	17

Nr.	Zstnr	Straße		Name	Gesamt (0-24)			Tag (6-22 Uhr)		Nacht (22-6 Uhr)		Tagesspitzenwerte			Stundenspitzenwerte			
					Kfz	11/10	Lkw-%	Kfz_Tag	Pt	Kfz_Nacht	Pn	Tag-max	Datum	Tag	Std-max	Datum	Tag	Std
69	9037	A	7	AK Biebelried (N)	32394	11,7	22,7	28361	18,4	4033	52,6	46459	23. Dez	FR	3674	23. Dez	FR	16
70	9452	A	7	AK Biebelried (S)	22090	13,8	18,4	19767	14,9	2323	48,1	31335	23. Dez	FR	2641	23. Dez	FR	15
71	9531*	A	7	AS Kitzingen	22396		18,0	20088	14,7	2308	46,6	31885	23. Dez	FR	2748	23. Dez	FR	15
72	9532*	A	7	AS Marktbreit (104)	22105		18,2	19834	15,0	2271	46,0	31680	23. Dez	FR	2791	23. Dez	FR	15
73	9067	A	7	Uffenheim/Langensteinach (N)	21315	7,8	18,7	19151	15,4	2164	48,0	31031	23. Dez	FR	2751	23. Dez	FR	14
74	9533*	A	7	AS Uffenheim	21294		18,6	19117	15,3	2177	47,9	31019	23. Dez	FR	2755	23. Dez	FR	14
75	9534*	A	7	AS Bad Windsheim	23373		18,7	21066	15,6	2307	46,6	33503	23. Dez	FR	2973	23. Dez	FR	14
76	9535*	A	7	AS Rothenburg o d	23586		18,6	21310	15,5	2275	46,7	33872	23. Dez	FR	3090	23. Dez	FR	14
77	9569	A	7	AK Feuchtwangen/Crailsheim (N)	21852	10,3	17,9	19801	15,3	2051	43,5	31909	23. Dez	FR	2954	23. Dez	FR	14
78	9568	A	7	AK Feuchtwangen/Crailsheim (S)	35003	10,2	19,1	31539	16,4	3463	43,7	50762	23. Dez	FR	4504	23. Dez	FR	14
79	9230	A	7	AD Hittistetten (S)	54650	7,0	10,0	50351	9,1	4299	20,3	69857	30. Dez	FR	6431	30. Dez	FR	15
80	9231	A	7	AK Memmingen (S)	28037	3,2	9,9	26144	9,2	1893	19,7	40113	28. Dez	MI	3602	26. Dez	MO	12
81	9097	A	7	AD Allgäu (S)	19000	2,9	5,4	17850	5,0	1149	11,3	29850	28. Dez	MI	2858	26. Dez	MO	12
82	9696	A	7	Oy-Mittelberg (W)	18838	2,1	5,9	17712	5,5	1126	12,0	29603	28. Dez	MI	2836	28. Dez	MI	17
83	9698	A	7	Oy-Mittelberg (S)	4412	-4,8	4,7	4075	5,0	275	7,4	8165	28. Dez	MI	1038	28. Dez	MI	10
84	9699	A	7	Oy-Mittelberg	11520	7,5	6,7	10821	6,1	699	15,6	17361	26. Dez	MO	1707	30. Dez	FR	16
85	9695	A	7	Oy-Mittelberg (N)	3970	-4,2	4,8	3768	5,1	230	5,8	7753	28. Dez	MI	1222	28. Dez	MI	17
86	9697	A	7	Oy-Mittelberg (O)	12584	7,0	6,7	11818	6,1	767	15,0	18418	26. Dez	MO	1948	30. Dez	FR	16
87	9016	A	7	Nesselwang (W)	12711	7,6	6,0	11939	5,4	771	14,2	18727	26. Dez	MO	2067	30. Dez	FR	16
88	9071	A	7	Tunnel Füssen	11326	3,3	5,3	10630	4,7	696	13,4	17082	23. Dez	FR	1849	30. Dez	FR	16
89	9130	A	8w	Leipheim (W)	49779	8,3	17,1	44989	14,9	4791	37,3	62333	23. Dez	FR	5341	23. Dez	FR	15
90	9966	A	8w	Leipheim (O)	50298	8,8	17,0	45321	14,8	4977	36,5	62922	23. Dez	FR	5319	23. Dez	FR	15
91	9012	A	8w	Burgau (W)	45635	6,0	17,2					57403	23. Dez	FR				
92	9965	A	8w	Zusmarshausen (W)	46739	7,8	16,3	42211	14,1	4528	36,7	59634	23. Dez	FR	4961	23. Dez	FR	14
93	9013	A	8w	Zusmarshausen (O)	47865	6,5	15,7	42977	13,0	4558	33,4	61389	23. Dez	FR	5082	23. Dez	FR	14
94	9964	A	8w	Neusäß (W)	54482	13,0	13,6	49107	11,9	5376	28,7	68015	2. Dez	FR	5509	23. Dez	FR	14
95	9131	A	8w	Augsburg-West (W)	59252	13,2	13,3					72777	2. Dez	FR				
96	9963	A	8w	Augsburg-West (O)	79819	12,3	14,0	72443	12,5	7376	28,1	100911	2. Dez	FR	7959	23. Dez	FR	14
97	9962	A	8w	Augsburg-Ost (O)	73414	12,9	13,4	66629	11,9	6786	27,8	92167	2. Dez	FR	7096	23. Dez	FR	14
98	9961	A	8w	Derching (O)	67041	11,3	13,8	60686	12,2	6355	28,8	83544	2. Dez	FR	6581	23. Dez	FR	14
99	9132	A	8w	Adelzhausen (W)	61458	12,0	12,8	58287	12,7	6261	29,4	76036	2. Dez	FR	6028	23. Dez	FR	14
100	9960	A	8w	Adelzhausen (O)	62147	12,3	13,3	56183	11,7	5963	28,1	77874	2. Dez	FR	6052	23. Dez	FR	14
101	9014	A	8w	Odelzhausen (O)	67196	11,8	12,1	60746	10,8	6450	25,1	85068	2. Dez	FR	6478	12. Dez	MO	8
102	9003	A	8w	Sulzemoos (O)	70133	11,3	11,8	63493	10,5	6640	24,6	89264	2. Dez	FR	6900	12. Dez	MO	8

Nr.	Zstnr	Straße		Name	Gesamt (0-24)			Tag (6-22 Uhr)		Nacht (22-6 Uhr)		Tagesspitzenwerte			Stundenspitzenwerte			
					Kfz	11/10	Lkw-%	Kfz_Tag	Pt	Kfz_Nacht	Pn	Tag-max	Datum	Tag	Std-max	Datum	Tag	Std
103	9773	A	8w	Dachau/Fürstenfeldbruck (W)	71568	11,2	11,8					88808	2. Dez	FR				
104	9772	A	8w	Dachau/Fürstenfeldbruck (O)	88773	17,3	10,7	79778	9,8	8995	19,0	109958	2. Dez	FR	8773	2. Dez	FR	18
105	9223*	A	8 w	AD Dreieck München-Eschenried (A 9)	32755	9,0	5,0	29925	4,6	2830	9,3	41391	9. Dez	FR	3446	14. Dez	MI	8
106	9141	A	8w	AK München-West (W)	37865	8,0	5,7	34630	5,3	3235	10,3	47953	2. Dez	FR	4071	12. Dez	MO	8
107	9140	A	8w	AK München-West (O)	30061	8,5	4,5	27417	4,3	2644	7,3	38296	9. Dez	FR	3168	6. Dez	DI	8
108	9082	A	8o	München-Perlach (S)	49207	6,0	2,4	45279	2,3	3927	3,6	61811	8. Dez	DO	5497	12. Dez	MO	9
109	9224*	A	8 o	AK Kreuz München-Süd (A 99)	96319	0,5	10,1	88433	9,1	7886	21,9	124369	30. Dez	FR	10877	30. Dez	FR	13
110	9171	A	8o	Holzkirchen (W)	85501	0,4	10,5	78484	9,4	7017	22,9	115101	30. Dez	FR	10066	30. Dez	FR	13
111	9225*	A	8 o	AS Holzkirchen (97)	71312	5,1	13,7	65142	12,3	6170	27,9	100090	30. Dez	FR	8899	30. Dez	FR	16
112	9226*	A	8 o	AS Weyarn (98)	66844	14,0	16,8	60698	15,6	6347	30,6	96861	30. Dez	FR	8492	30. Dez	FR	13
113	9227*	A	8 o	AS Irschenberg (99)	61767	5,3	13,5	56295	12,1	5472	27,7	92788	30. Dez	FR	8340	30. Dez	FR	14
114	9180	A	8o	AD Inntal (W)	69935	5,1	13,1	63838	11,8	6097	26,5	101377	30. Dez	FR	9039	30. Dez	FR	13
115	9023	A	8o	Rosenheim (O)	54493	6,9	10,7	49742	9,4	4751	23,9	71849	23. Dez	FR	5944	30. Dez	FR	14
116	9026	A	8o	Frasdorf (O)	47962	7,3	11,6	43618	10,2	4343	26,5	65057	23. Dez	FR	5469	30. Dez	FR	14
117	9028	A	8o	Felden (O)	44768	7,5	12,3	40617	10,8	4151	27,5	61931	23. Dez	FR	5209	30. Dez	FR	14
118	9192*	A	8 o	AS Grabenstätt (109)	42740	7,2	13,8	38668	12,1	4072	29,9	58564	23. Dez	FR	5156	30. Dez	FR	14
119	9193*	A	8 o	AS Schweinbach (111)	41300	4,7	15,2	37463	13,5	3837	31,3	58042	23. Dez	FR	5049	30. Dez	FR	14
120	9194*	A	8 o	AS Traunstein/Siegsdorf (112)	36901	6,6	15,0	33262	13,3	3639	30,9	52940	23. Dez	FR	4388	30. Dez	FR	14
121	9195*	A	8 o	AS Anger (Behelfsausfahrt) (114)	29734	6,4	15,9	26547	13,8	3187	33,5	44768	23. Dez	FR	3551	30. Dez	FR	15
122	9031	A	8o	Neukirchen (O)	36674	5,5	15,0	32979	13,2	3695	31,5	52539	23. Dez	FR	4365	30. Dez	FR	14
123	9032	A	8o	Bad Reichenhall (O)	39509	5,0	15,8	35394	13,7	3999	31,6	56581	23. Dez	FR	4498	30. Dez	FR	15
124	9903	A	9	AD Bayerisches Vogtland (N)	33562	11,2	21,7	29095	21,3	4257	49,7	48445	23. Dez	FR	4013	16. Dez	FR	14
125	9994	A	9	AD Bayerisches Vogtland (S)	47974	15,8	20,0	41729	16,8	6246	41,5	73486	23. Dez	FR	5677	23. Dez	FR	13
126	9343*	A	9	AS Münchberg (N)														
127	9001	A	9	AD Bayreuth/Kulmbach (N)	62947	12,3	17,4	55552	14,7	7396	37,7	90594	23. Dez	FR	7499	23. Dez	FR	14
128	9002	A	9	AD Bayreuth/Kulmbach (S)	58210	12,2	16,5	51466	14,0	6744	35,7	82477	23. Dez	FR	6799	23. Dez	FR	14
129	9029	A	9	Pegnitz (N)	46468	13,0	18,4	40743	15,5	5725	39,3	70311	23. Dez	FR	5774	23. Dez	FR	13
130	9536	A	9	AS Pegnitz	49300	11,1	18,1	43342	15,3	5958	38,8	73428	23. Dez	FR	5956	23. Dez	FR	13
131	9537*	A	9	AS Lauf/Hersbruck (49)														
132	9042	A	9	AK Nürnberg (N)	69040	11,8	15,0	61521	13,0	7519	32,0	93581	23. Dez	FR	7336	23. Dez	FR	14
133	9060	A	9	AK Nürnberg (S)	94641	12,5	15,6					128930	23. Dez	FR				
134	9057	A	9	AK Nürnberg-Ost (N)	91519	12,7	15,9	81690	13,6	9829	35,8	125153	23. Dez	FR	9490	23. Dez	FR	15
135	9754	A	9	AK Nürnberg-Ost (S)	54449	10,8	13,9	49041	11,8	5408	33,0	81200	23. Dez	FR	6657	30. Dez	FR	14
136	9538*	A	9	AD Dreieck Nürnberg/Feucht (A 73)	67216		14,2	60563	12,1	6652	32,9	95154	23. Dez	FR	7726	30. Dez	FR	14

Nr.	Zstnr	Straße		Name	Gesamt (0-24)			Tag (6-22 Uhr)		Nacht (22-6 Uhr)		Tagesspitzenwerte			Stundenspitzenwerte			
					Kfz	11/10	Lkw-%	Kfz_Tag	Pt	Kfz_Nacht	Pn	Tag-max	Datum	Tag	Std-max	Datum	Tag	Std
137	9344*	A	9	AS Allersberg (N)														
138	9539*	A	9	AS Allersberg (55)	61347		15,2	55202	12,9	6145	36,2	88202	23. Dez	FR	7366	30. Dez	FR	14
139	9061	A	9	Greding (N)	60157	11,5	15,7	54238	13,3	5918	36,8	86783	23. Dez	FR	7345	26. Dez	MO	12
140	9090	A	9	Lenting (S)	71306	12,0	13,2	64656	11,4	6650	30,0	96134	23. Dez	FR	7936	30. Dez	FR	15
141	9552	A	9	Ingolstadt-Nord (S)	84759	11,3	11,9	77236	10,4	7523	27,9	109438	23. Dez	FR	9092	30. Dez	FR	15
142	9554	A	9	Manching (N)	80440	11,7	12,4	73137	10,8	7302	28,3	104906	23. Dez	FR	8610	30. Dez	FR	15
143	9056	A	9	AD Holledau (N)	69174	10,3	14,2	62554	12,4	6620	30,7	92410	23. Dez	FR	7742	26. Dez	MO	12
144	9241*	A	9	AD Dreieck Holledau (A 93)	66153	13,2	12,6	59660	10,9	6493	27,8	89356	23. Dez	FR	7149	30. Dez	FR	16
145	9110	A	9	AD Holledau (S)	85048	10,4	11,2	77124	9,9	7924	23,8	112428	23. Dez	FR	9190	30. Dez	FR	16
146	9058	A	9	Allershausen (N)	90275	10,0	10,9	81936	9,7	8339	22,6	114812	23. Dez	FR	9174	30. Dez	FR	15
147	9059	A	9	AK Neufahrn (N)	94968	11,5	10,7					118050	23. Dez	FR				
148	9065	A	9	AK Neufahrn (S)	111433	8,4	8,9	100882	8,1	10550	17,3	136065	2. Dez	FR	10030	9. Dez	FR	17
149	9062	A	9	Garching-Nord (N)	123943	9,3	8,9	112361	8,1	11582	16,7	151006	16. Dez	FR	11385	8. Dez	DO	18
150	9063	A	9	Garching-Nord (S)	128191	9,2	8,8	116280	8,0	11912	16,5	157565	16. Dez	FR	11842	8. Dez	DO	18
151	9115	A	9	AK München-Nord (N)	140364	10,4	8,7	127450	8,0	12914	16,1	173764	15. Dez	DO	13232	8. Dez	DO	18
152	9066	A	9	AK München-Nord (S)	103844	10,9	5,3	94378	5,0	9466	8,6	135193	9. Dez	FR	10345	1. Dez	DO	8
153	9242*	A	9	AS München-Fröttmaning-Süd (73)	98370	25,5	5,7	89033	5,3	9337	9,0	127910	9. Dez	FR	9286	8. Dez	DO	18
154	9243*	A	9	AS München-Freimann (74)														
155	9064	A	9	München-Schwabing (N)	80551	18,8	5,5	71118	4,8	9433	10,4	103077	9. Dez	FR	7136	9. Dez	FR	16
156	9540*	A	45	AS Alzenau	33310		14,9	30102	13,2	3208	30,6	44528	2. Dez	FR	3733	5. Dez	MO	8
157	9950	A	45	Alzenau (S)	33067	11,1	14,7	29859	13,0	3208	30,6	44493	2. Dez	FR	3686	12. Dez	MO	8
158	9203	A	70	AD Schweinfurt/Werneck (O)	39663	7,3	16,2	35694	13,8	3969	38,1	53247	2. Dez	FR	4467	9. Dez	FR	16
159	9233	A	70	AD Werntal (W)	42937	7,2	14,7	38754	12,4	4183	35,7	58503	2. Dez	FR	5053	2. Dez	FR	15
160	9234	A	70	AD Werntal (O)	40715		13,8	36705	11,8	4009	32,0	55362	2. Dez	FR	4663	2. Dez	FR	15
161	9541*	A	70	AS Schweinf/Bergheinfeld	37405		13,8	33712	11,7	3693	33,2	51240	2. Dez	FR	4451	2. Dez	FR	15
162	9542*	A	70	AS Schweinf/Hafen	34822		14,2	31442	12,0	3379	35,3	47419	2. Dez	FR	4108	2. Dez	FR	15
163	9543*	A	70	AS Schweinf/Zentrum	31670		13,8	28420	11,8	3250	31,8	43637	2. Dez	FR	3744	2. Dez	FR	15
164	9544*	A	70	AS Gochsheim	30416		14,0	27344	12,0	3072	32,4	41908	2. Dez	FR	3655	2. Dez	FR	15
165	9545*	A	70	AS Schonungen	25052		15,1	22808	13,8	2719	35,2	34255	2. Dez	FR	3015	2. Dez	FR	15
166	9256	A	70	Knetzgau (W)	22198	7,4	18,2	19841	16,1	2357	36,3	30684	2. Dez	FR	2650	2. Dez	FR	15
167	9546*	A	70	AS Knetzgau	22133		16,1	19845	13,6	2288	37,8	30934	2. Dez	FR	2673	2. Dez	FR	15
168	9547*	A	70	AS Eltmann	25412		14,9	22768	12,6	2644	35,4	34510	2. Dez	FR	2938	2. Dez	FR	15
169	9548*	A	70	AS Viereth-Trunsta	28411		13,3	25522	11,3	2889	31,5	38628	2. Dez	FR	3319	2. Dez	FR	15
170	9549*	A	70	AS Bamberg-Hafen	40271		11,8	36510	10,3	3761	26,2	54590	2. Dez	FR	4652	2. Dez	FR	15

Nr.	Zstnr	Straße		Name	Gesamt (0-24)			Tag (6-22 Uhr)		Nacht (22-6 Uhr)		Tagesspitzenwerte			Stundenspitzenwerte			
					Kfz	11/10	Lkw-%	Kfz_Tag	Pt	Kfz_Nacht	Pn	Tag-max	Datum	Tag	Std-max	Datum	Tag	Std
171	9580*	A	70	AS Hallstadt	43870		11,0	39954	9,6	3916	25,6	59413	2. Dez	FR	5091	2. Dez	FR	15
172	9024	A	70	AK Bamberg (W)	38616	5,2	12,6	35275	10,9	3341	30,2	51722	2. Dez	FR	4496	2. Dez	FR	15
173	9068	A	70	AK Bamberg (O)	21484	10,2	13,8	19638	12,2	1846	31,7	29982	2. Dez	FR	2699	2. Dez	FR	15
174	9053	A	70	AD Bayreuth/Kulmbach (W)	20152	12,8	16,0	18340	14,2	1812	34,6	28315	2. Dez	FR	2661	2. Dez	FR	16
175	9166	A	71	Mellrichstadt (N)	11424	11,6	13,4	10292	11,8	1132	28,7	17092	23. Dez	FR	1635	2. Dez	FR	15
176	9167	A	71	Bad-Kissingen (S)	20814	10,1	9,2	18996	8,2	1818	19,4	28435	2. Dez	FR	2673	2. Dez	FR	15
177	9232	A	71	AD Werrtal (N)	19912	9,5	10,0	18164	9,1	1748	19,8	27409	2. Dez	FR	2576	2. Dez	FR	15
178	9025	A	72	AD Bayerisches Vogtland (O)	26605	10,8	19,7	23309	17,0	3296	39,0	39601	23. Dez	FR	3174	2. Dez	FR	15
179	9094	A	72	AD Hochfranken (W)	30149	11,0	20,0	26491	17,6	3658	37,3	43757	23. Dez	FR	3586	2. Dez	FR	16
180	9095	A	72	AD Hochfranken (O)	32866	6,4	17,0	28918	14,8	3948	32,8	50043	23. Dez	FR	3982	2. Dez	FR	15
181	9005	A	73	AD Nürnberg/Feucht (W)	22618	10,2	12,1	20566	10,7	2052	26,6	29860	2. Dez	FR	2649	2. Dez	FR	16
182	9333	A	73	Röthenbach b.St.W. (O)	37366	11,2	9,2	34026	8,4	3341	17,9	48517	2. Dez	FR	4083	2. Dez	FR	16
183	9347*	A	73	AS Wendelstein (O)														
184	9594	A	73	AS Wendelstein(N)	40104	8,5	9,1	36322	8,3	3782	16,9	51942	2. Dez	FR	4254	2. Dez	FR	16
185	9593*	A	73	AS Nbg-Zollh AK Nb	80815		11,7	72873	10,8	7942	20,5	102603	2. Dez	FR	8115	1. Dez	DO	17
186	9346*	A	73	AS N-Zollhaus (S)														
187	9592*	A	73	AS Nürnberg-Konigs	81545		11,5	73562	10,6	7983	19,7	104472	2. Dez	FR	7908	8. Dez	DO	17
188	9004	A	73	Nürnberg-Hafen-Ost (S)	82183	12,8	8,7	74438	8,1	7745	15,0	105035	2. Dez	FR	7987	2. Dez	FR	8
189	9111	A	73	Nürnberg/Fürth (N)	66505	11,5	6,8	59840	6,0	6666	13,7	85224	2. Dez	FR	6829	12. Dez	MO	8
190	9953	A	73	AK Fürth/Erlangen (S)	61651	11,3	6,8	56090	5,9	5560	15,5	80406	2. Dez	FR	7129	12. Dez	MO	8
191	9952	A	73	AK Fürth/Erlangen (N)	72935	9,5	7,9	66687	7,0	6248	17,2	95232	2. Dez	FR	8085	12. Dez	MO	8
192	9165	A	73	Eisfeld (S)	11725	9,3	12,2	10712	11,0	1013	24,8	16227	2. Dez	FR	1475	2. Dez	FR	15
193	9345*	A	73	AS ForchheimSüd (S)														
194	9236	A	73	Untersiemau (S)	19748	10,1	9,9	18256	9,2	1492	18,0	26537	2. Dez	FR	2395	5. Dez	MO	8
195	9235	A	73	Untersiemau (N)	12901	9,1	11,9	11892	11,0	1009	23,6	17484	2. Dez	FR	1534	9. Dez	FR	16
196	9021	A	73	Bamberg-Ost (N)	48371	13,1	12,6	44087	11,0	4284	28,8	64986	2. Dez	FR	5503	2. Dez	FR	15
197	9581*	A	73	AK Kreuz Bamberg	49597		12,0	45244	10,4	4353	27,9	66521	2. Dez	FR	5616	2. Dez	FR	16
198	9582*	A	73	AS Bamberg-Ost	41074		13,8	37334	12,0	3740	31,9	55441	2. Dez	FR	4746	2. Dez	FR	15
199	9583*	A	73	AS Bamberg-Süd	43723		10,1	39903	8,8	3820	24,2	57936	2. Dez	FR	4775	2. Dez	FR	16
200	9584*	A	73	AS Hirscheid	44023		10,2	40173	8,8	3850	24,3	58346	2. Dez	FR	4785	2. Dez	FR	16
201	9585*	A	73	AS Buttenheim	41889		10,8	38297	9,3	3592	26,5	55779	2. Dez	FR	4567	2. Dez	FR	15
202	9586*	A	73	AS Forchheim-Nord	42504		11,2	38832	9,7	3672	26,5	56698	2. Dez	FR	4573	2. Dez	FR	15
203	9587*	A	73	AS Forchheim-Sued	54790		9,2	50106	8,0	4684	21,5	71770	2. Dez	FR	5744	2. Dez	FR	16
204	9588*	A	73	AS BaiersdorfNord	56580		8,9	51695	7,9	4885	20,5	74778	2. Dez	FR	5980	2. Dez	FR	16

Nr.	Zstnr	Straße		Name	Gesamt (0-24)			Tag (6-22 Uhr)		Nacht (22-6 Uhr)		Tagesspitzenwerte			Stundenspitzenwerte			
					Kfz	11/10	Lkw-%	Kfz_Tag	Pt	Kfz_Nacht	Pn	Tag-max	Datum	Tag	Std-max	Datum	Tag	Std
205	9589*	A	73	AS Moehrendorf	63732		9,0	58378	8,0	5355	19,8	83490	2. Dez	FR	7062	12. Dez	MO	8
206	9590*	A	73	AS Erlangen-Nord	68905		8,5	63176	7,6	5729	19,1	90954	2. Dez	FR	7737	1. Dez	DO	8
207	9591*	A	73	AS Erlangen-Zentru	74775		7,6	68696	6,7	6079	17,6	97622	9. Dez	FR	8094	1. Dez	DO	8
208	9035	A	81	AD Würzburg-West (S)	25482	13,6	16,4	22959	13,7	2523	40,9	34091	2. Dez	FR	2783	2. Dez	FR	15
209	9217	A	92	AD München-Feldmoching (N)	49842	8,5	8,9	45601	8,3	4241	16,1	65828	2. Dez	FR	5946	19. Dez	MO	9
210	9006	A	92	Oberschleißheim (O)	52670	8,3	10,2	48004	9,2	4666	20,1	69048	2. Dez	FR	5819	12. Dez	MO	9
211	9015	A	92	AK Neufahrn (W)	58578	7,5	10,8	53307	9,9	5271	20,5	76129	2. Dez	FR	6289	12. Dez	MO	9
212	9007	A	92	AK Neufahrn (O)	88673	6,5	7,1	79964	6,5	8709	12,3	114675	15. Dez	DO	8970	12. Dez	MO	8
213	9182*	A	92	AS Flughafen München F. J. Strauß	44247	6,7	9,9	40424	9,1	3823	18,2	57820	2. Dez	FR	5003	12. Dez	MO	8
214	9185*	A	92	AS Freising-Süd (5)	89520	6,4	8,4	80720	7,9	8800	13,2	116487	15. Dez	DO	9032	12. Dez	MO	8
215	9183*	A	92	AS Freising-Mitte (7)	42992	7,2	12,6	39112	11,9	3880	20,3	56556	2. Dez	FR	4997	12. Dez	MO	8
216	9184*	A	92	AS Freising-Ost (8)	33911	7,7	10,3	31040	9,5	2871	19,0	44362	2. Dez	FR	3835	12. Dez	MO	8
217	9017	A	92	Altdorf (O)	35466	8,6	11,9	32341	11,0	3125	21,3	46607	2. Dez	FR	3808	2. Dez	FR	15
218	9019	A	92	Landau a.d. Isar (W)	25335	6,5	12,8	22889	11,7	2446	23,1	33577	2. Dez	FR	2784	2. Dez	FR	15
219	9096	A	93	AD Hochfranken (S)	16695	1,6	18,6	15049	17,0	1583	35,5	24566	23. Dez	FR	2167	2. Dez	FR	15
220	9099	A	93	Selb-West (S)	19257	5,1	17,4	17485	15,6	1772	35,3	28744	23. Dez	FR	2599	16. Dez	FR	14
221	9901	A	93	Wernberg-Köblitz (S)	29502	7,6	14,3	26829	13,0	2673	27,0	39651	2. Dez	FR	3491	2. Dez	FR	15
222	9087	A	93	AK Oberpfälzer Wald (S)	29339	8,2	13,9	26543	12,6	2796	26,5	38552	2. Dez	FR	3383	16. Dez	FR	15
223	9902	A	93	Schwandorf-Mitte (N)	37035	9,3	13,5	33756	12,1	3279	27,3	48222	2. Dez	FR	4168	9. Dez	FR	15
224	9049	A	93	Regensburg-Pfaffenstein (N)	61561	10,1	8,6	56158	7,7	5403	17,1	79341	2. Dez	FR	6567	2. Dez	FR	14
225	9044	A	93	Regensburg-Königswiesen (S)	57070	13,2	9,6	52350	8,7	4720	20,0	72954	2. Dez	FR	6035	9. Dez	FR	14
226	9045	A	93	AK Regensburg (N)	62236	12,2	8,7	57107	7,9	5128	18,2	79986	2. Dez	FR	6644	12. Dez	MO	8
227	9030	A	93	Siegenburg (S)	22448	10,1	9,5	20579	8,4	1869	21,4	28479	2. Dez	FR	2475	2. Dez	FR	15
228	9190	A	93	AD Inntal (S)	43717		14,8	40136	13,3	3581	31,5	65011	30. Dez	FR	5915	30. Dez	FR	15
229	9191	A	93	Kiefersfelden (S)	39036		16,3	35770	14,7	3266	33,8	58479	30. Dez	FR	5421	30. Dez	FR	15
230	9985	A	94	München-Riem (W)	61287	8,9	4,3	56229	4,3	5058	5,0	80757	2. Dez	FR	6745	1. Dez	DO	9
231	9986	A	94	München-Riem (O)	60243	10,2	4,7	55665	4,6	4578	5,6	83019	2. Dez	FR	6878	8. Dez	DO	9
232	9987	A	94	Feldkirchen-Ost (W)	54396	11,4	4,7	50448	4,6	3949	5,7	76500	2. Dez	FR	6149	1. Dez	DO	18
233	9840	A	94	AK München-Ost (O)	55081	14,0	9,3	50523	8,5	4267	16,9	72313	2. Dez	FR	6013	15. Dez	DO	8
234	9043	A	95	München-Kreuzhof (W)	58452	2,0	3,3	53500	3,1	4952	5,1	70978	2. Dez	FR	5966	12. Dez	MO	8
235	9151	A	95	AD Starnberg (N)	51903	2,9	3,6	47826	3,3	4077	6,2	63978	2. Dez	FR	5491	12. Dez	MO	8
236	9161	A	95	Seeshaupt (N)	24670	1,9	3,9	23045	3,7	1625	7,1	31459	28. Dez	MI	2785	28. Dez	MI	18
237	9164	A	95	Murnau/Kochel (S)	10882	2,9	4,7	10213	4,4	669	9,2	16739	28. Dez	MI	1481	26. Dez	MO	17
238	9250	A	96	Lindau (S)	24027	4,0	12,7	22180	12,2	1847	18,5	30468	30. Dez	FR	2571	30. Dez	FR	15

Nr.	Zstnr	Straße		Name	Gesamt (0-24)			Tag (6-22 Uhr)		Nacht (22-6 Uhr)		Tagesspitzenwerte			Stundenspitzenwerte			
					Kfz	11/10	Lkw-%	Kfz_Tag	Pt	Kfz_Nacht	Pn	Tag-max	Datum	Tag	Std-max	Datum	Tag	Std
239	9550	A	96	Stetten (W)	30516	9,3	12,2	28145	11,5	2371	20,7	39984	2. Dez	FR	3323	2. Dez	FR	17
240	9136	A	96	Landsberg a. Lech-Nord (O)	53590	8,5	8,5	49402	7,8	4188	16,2	69481	2. Dez	FR	5556	2. Dez	FR	17
241	9222	A	96	Gräfelfing (W)	87843	8,7	3,9	80735	3,7	7108	6,2	110948	2. Dez	FR	9118	8. Dez	DO	18
242	9106	A	96	München-Laim (W)	89937	6,2	3,7	81756	3,4	8180	5,7	110663	9. Dez	FR	8779	8. Dez	DO	18
243	9219	A	99	AS Germering-Nord (N)	65570	11,6	7,8	60574	7,2	4996	15,1	86549	2. Dez	FR	7182	8. Dez	DO	18
244	9220	A	99	AK München-West (N)	51992	14,9	8,4	47894	7,7	4098	15,6	71442	2. Dez	FR	5778	8. Dez	DO	18
245	9774	A	99	AD München-Eschenried (O)	49427	10,5	14,8	44527	13,4	4899	28,0	63513	2. Dez	FR	4777	8. Dez	DO	18
246	9775	A	99	AD München-Allach (O)	101164	11,1	14,0	92161	13,0	9003	24,4	131525	2. Dez	FR	10399	8. Dez	DO	18
247	9216	A	99	AD München-Feldmoching (W)	105531	12,4	14,6					137832	2. Dez	FR				
248	9155	A	99	AD München-Feldmoching (W) Rac	99229	12,3	11,5	90761	10,4	8468	22,7	130934	2. Dez	FR	10804	12. Dez	MO	9
249	9207	A	99	AD München-Feldmoching (O)	67754	18,1	13,8	61930	12,5	5825	27,7	93234	16. Dez	FR	8004	1. Dez	DO	8
250	9215	A	99	AK München-Nord (W)	62843	7,9	11,6	57491	10,7	5352	21,6	88696	16. Dez	FR	7239	14. Dez	MI	9
251	9415	A	99	AK München-Nord (N) (Ab SZ)														
252	9218	A	99	AK München-Nord (O)	103142	8,1	14,8	94431	13,4	8711	29,3	127993	2. Dez	FR	10590	1. Dez	DO	9
253	9211	A	99	Aschheim/Ismaning (S)	105335	7,6	14,5	96506	13,2	8829	28,7	130937	2. Dez	FR	10627	1. Dez	DO	9
254	9212	A	99	AK München-Ost (N)	100503	7,5	14,3	92194	13,0	8309	28,8	123730	2. Dez	FR	9908	30. Dez	FR	14
255	9213	A	99	AK München-Ost (S)	90305	3,2	12,4	82735	11,4	7570	23,6	112944	2. Dez	FR	9236	30. Dez	FR	13
256	9244	A	99	Haar (S)	79270	8,3	13,2	73009	12,0	6261	27,0	98358	30. Dez	FR	8811	30. Dez	FR	13
257	9228*	A	99	AS Hohenbrunn (19)	73040	3,8	13,9					91437	2. Dez	FR				
258	9229*	A	99	AS Ottobrunn (20)	71507	3,3	16,5					89696	30. Dez	FR				
259	9150	A	952	AD Starnberg (W)	25858	4,6	2,7	23839	2,6	2019	3,8	32352	2. Dez	FR	2840	12. Dez	MO	8
260	9221	A	995	München-Giesing (S)	48539	3,4	4,2	44755	3,9	3784	7,8	59198	2. Dez	FR	4713	8. Dez	DO	18
261	9274	B	2	Mittenwald	5632	2,4	2,9	5389	2,8	263	6,6	9426	28. Dez	MI	955	28. Dez	MI	17
262	9107	B	2	GAP - Partenkirchen	21154	1,7	4,3					29301	28. Dez	MI				
263	9351	B	2	Oberau (s)	22836	1,9	3,8	21401	3,7	1435	5,3	31252	28. Dez	MI	2514	28. Dez	MI	17
264	9353	B	2	Oberau (Mitte)	16798	2,6	3,7	15680	3,6	1118	5,0	22521	28. Dez	MI	1813	27. Dez	DI	16
265	9350	B	2	Oberau (n)	18684	1,4	3,9	17462	3,8	1221	5,3	24601	28. Dez	MI	1987	27. Dez	DI	16
266	9361	B	2	Eschenlohe (s)	20843	9,9	3,4					35406	27. Dez	DI				
267	9360	B	2	Eschenlohe (n)	7672	-5,7	3,3	5935	4,4	537	5,8	14979	28. Dez	MI	728	1. Dez	DO	7
268	9800	B	2	Germering	19067	8,6	4,2					24578	2. Dez	FR				
269	9129	B	2	Langweid	37722	9,9	9,7					49495	9. Dez	FR				
270	9270	B	2	Donauwörth	18225	11,0	19,9	16378	18,2	1847	34,6	25152	9. Dez	FR	2023	2. Dez	FR	14
271	9271	B	2	Weissenburg i.Bay.	13279	11,2	14,5					17200	9. Dez	FR				
272	9945	B	2	Schwabach	20357	15,8	12,8	18432	11,6	1925	24,4	25998	9. Dez	FR	2331	1. Dez	DO	8

Nr.	Zstnr	Straße		Name	Gesamt (0-24)			Tag (6-22 Uhr)		Nacht (22-6 Uhr)		Tagesspitzenwerte			Stundenspitzenwerte			
					Kfz	11/10	Lkw-%	Kfz_Tag	Pt	Kfz_Nacht	Pn	Tag-max	Datum	Tag	Std-max	Datum	Tag	Std
273	9275	B	8	Kitzingen	16601	8,9	5,8	15329	5,6	1554	9,0	21061	2. Dez	FR	1857	12. Dez	MO	8
274	9272	B	8	Markt Bibart	6098	3,6	11,8	5614	10,7	484	24,1	7817	2. Dez	FR	733	23. Dez	FR	13
275	9273	B	8	Burgthann-Oberferrieden	7326	-12,4	7,1					10069	2. Dez	FR				
276	9276	B	8	Barbing	6218	6,5	11,5					8476	12. Dez	MO				
277	9295	B	8	Rain	6335	12,3	26,7	5918	27,6	750	51,0	7958	2. Dez	FR	632	2. Dez	FR	14
278	9830	B	11	Pullach	15541	4,6	4,5					19555	15. Dez	DO				
279	9850	B	11	Garching-Dirnismaning	8098	-3,8	7,9					11312	13. Dez	DI				
280	9310	B	11	Eching-Viecht	14300	7,0	2,8	13155	2,7	1146	3,6	18011	9. Dez	FR	1490	5. Dez	MO	8
281	9401	B	11	Deggendorf	10761	6,2	5,2	10003	5,1	758	6,8	13896	2. Dez	FR	1227	9. Dez	FR	15
282	9277	B	11	Bayerisch Eisenstein	3639	26,0	3,2					4864	3. Dez	SA				
283	9175	B	12	Kempten	14091	4,3	8,9	13027	8,7	1064	11,9	18280	2. Dez	FR	1611	5. Dez	MO	8
284	9380	B	12	Buchloe	15463	5,7	8,1	14244	7,8	1219	11,9	19736	2. Dez	FR	1600	28. Dez	MI	18
285	9863	B	12	Simbach a. Inn (w)	8836	1,3	23,9	7886	21,8	949	41,6	11242	2. Dez	FR	899	9. Dez	FR	15
286	9861	B	12	Simbach a. Inn (s)	7718	-4,2	18,9	6926	17,3	792	32,5	9834	2. Dez	FR	860	23. Dez	FR	16
287	9862	B	12	Simbach a. Inn (n)	8182	7,0	15,9	7467	14,7	716	28,8	10252	2. Dez	FR	879	9. Dez	FR	15
288	9125	B	12	Philippsreut	4245	34,4	12,7					4992	2. Dez	FR				
289	9820	B	13	Oberschleißheim-Neuherberg	27928	-1,0	7,2					38605	13. Dez	DI				
290	9124	B	13	Eichstätt	11505	5,9	6,4					14463	2. Dez	FR				
291	9278	B	13	Oberdachstetten	5489	11,9	7,5	5112	7,0	378	13,8	7104	2. Dez	FR	640	5. Dez	MO	8
292	9299	B	13	Eibelstadt	11684	11,3	7,8					14476	14. Dez	MI				
293	9280	B	14	Hersbruck	11767	6,8	3,8	10927	3,8	840	3,6	14918	2. Dez	FR	1300	1. Dez	DO	17
294	9279	B	14	Schnaittenbach	6249	5,8	7,0	5786	7,0	463	7,5	7983	15. Dez	DO	733	15. Dez	DO	17
295	9301	B	15	Soyen	8261	5,2	13,2	6794	10,3	561	17,0	10232	2. Dez	FR	817	19. Dez	MO	18
296	9300	B	15	Ergoldsbach	10534	17,4	11,4	9426	10,7	1013	16,0	13570	9. Dez	FR	1101	9. Dez	FR	14
297	9281	B	15	Maxhütte-Haidhof	8330	17,5	4,7	7611	4,5	719	6,9	10602	9. Dez	FR	920	8. Dez	DO	17
298	9113	B	15	Hof	21445	8,2	7,2	19802	6,7	1643	14,1	28739	2. Dez	FR	2489	1. Dez	DO	17
299	9282	B	16	Neustadt a.d. Donau	10393	15,4	18,5					13792	2. Dez	FR				
300	9283	B	17	Halblech	5731	1,9	4,8	5390	4,8	293	5,9	9214	28. Dez	MI	937	28. Dez	MI	16
301	9138	B	17	Untermeitingen-Lagerlechfeld	27826	10,1	8,4	25602	8,2	2224	10,5	35873	2. Dez	FR	3082	5. Dez	MO	8
302	9114	B	19	Fischen	12459	-2,6	3,8	11698	3,9	761	2,7	17461	30. Dez	FR	1565	27. Dez	DI	17
303	9137	B	19	Waltenhofen-Herzmans	22323	4,0	4,7	20860	4,6	1464	5,7	31068	28. Dez	MI	2738	28. Dez	MI	18
304	9302	B	19	Würzburg/Estenfeld	42624	-3,8	6,1					54061	2. Dez	FR				
305	9201	B	19	Werneck-Eßleben	6741	9,5	7,3					9587	2. Dez	FR				
306	9103	B	19	Mellrichstadt-Eussenhausen	1731	6,4	5,0					2243	2. Dez	FR				

Nr.	Zstnr	Straße		Name	Gesamt (0-24)			Tag (6-22 Uhr)		Nacht (22-6 Uhr)		Tagesspitzenwerte			Stundenspitzenwerte			
					Kfz	11/10	Lkw-%	Kfz_Tag	Pt	Kfz_Nacht	Pn	Tag-max	Datum	Tag	Std-max	Datum	Tag	Std
307	9284	B	20	Furth i. Wald	9387	11,1	10,4	8451	9,4	936	19,3	11396	3. Dez	SA	1293	4. Dez	SO	15
308	9262	B	20	Weiding	11806	7,4	12,8	10505	12,1	1301	18,9	14902	2. Dez	FR	1158	2. Dez	FR	16
309	9148	B	20	Eggenfelden (n)	8233	4,0	19,6	7536	18,8	696	27,7	10874	2. Dez	FR	979	2. Dez	FR	14
310	9149	B	20	Eggenfelden (s)	15371	8,1	14,3	14195	13,6	1176	22,7	20012	2. Dez	FR	1730	2. Dez	FR	14
311	9109	B	20	Laufen	10946	2,1	6,9	10764	7,6	901	12,5	13510	2. Dez	FR	1106	28. Dez	MI	17
312	9285	B	21	Schneizreuth-Melleck	9625	3,7	8,8	9107	8,6	518	12,5	14444	28. Dez	MI	1471	30. Dez	FR	13
313	9121	B	21	Schneizreuth-Baumgarten	6135	2,4	12,7	5783	12,5	352	16,8	7982	28. Dez	MI	763	11. Dez	SO	13
314	9303	B	22	Burgwindheim	2861	12,1	8,9	2686	9,0	240	11,8	3578	23. Dez	FR	377	23. Dez	FR	15
315	9286	B	22	Weidenberg	10222	8,0	6,9	9406	6,6	815	10,4	13312	9. Dez	FR	1202	5. Dez	MO	8
316	9287	B	22	Altenstadt a.d. Waldnaab	16441	8,7	2,8	15210	2,7	1231	3,8	20804	2. Dez	FR	1739	2. Dez	FR	14
317	9104	B	22	Weiden i.d. Opf.	9975	12,0	4,8	9603	4,7	549	8,3	12932	2. Dez	FR	1330	8. Dez	DO	17
318	9304	B	22	Winklarn	2560	13,1	13,8	2373	13,5	212	19,9	3545	2. Dez	FR	335	2. Dez	FR	13
319	9163	B	23	GAP - Garmisch	7900	10,4	3,9					12691	27. Dez	DI				
320	9352	B	23	Oberau (w)	7924	-2,3	4,6	7504	4,4	419	7,1	10811	28. Dez	MI	1114	28. Dez	MI	17
321	9156	B	25	Fremdingen	3887	19,4	22,8	3396	19,2	491	47,4	5238	2. Dez	FR	391	9. Dez	FR	14
322	9288	B	27	Karsbach-Höllrich	4381	10,6	9,6	4107	9,0	319	20,5	5855	2. Dez	FR	498	2. Dez	FR	17
323	9949	B	31	Lindau-Diepoldsbergtunnel	18135	20,6	10,6					22074	2. Dez	FR				
324	9210	B	85	Stockheim-Hasslach (n)	10500	2,6	7,9					13716	1. Dez	DO				
325	9209	B	85	Stockheim-Hasslach (s)	11436	2,3	9,0					15136	1. Dez	DO				
326	9289	B	85	Amberg (w)	10662	10,4	4,0	9936	4,1	898	4,0	13826	2. Dez	FR	1217	1. Dez	DO	8
327	9290	B	85	Roding	11467	8,0	12,5	10444	11,7	1024	20,4	14807	2. Dez	FR	1197	9. Dez	FR	15
328	9206	B	89	Stockheim-Hasslach (w)	7385	2,3	8,4					9763	1. Dez	DO				
329	9571	B	173	Marktzeuln-Zettlitz (w)	12050	1,5	12,0					16049	2. Dez	FR				
330	9572	B	173	Marktzeuln-Zettlitz (o)	9795	-0,1	11,0					12290	2. Dez	FR				
331	9305	B	173	Marktrodach	12249	-0,6	11,0	11320	10,4	929	18,0	15784	9. Dez	FR	1319	9. Dez	FR	15
332	9108	B	285	Fladungen	833	13,6	5,8	835	6,4	71	9,0	1227	2. Dez	FR	125	1. Dez	DO	18
333	9291	B	286	Kolitzheim-Oberspiesheim	8023	7,6	8,4	7267	7,4	756	18,0	10602	9. Dez	FR	918	5. Dez	MO	8
334	9573	B	289	Marktzeuln-Zettlitz (s)	9072	2,6	12,9					11844	1. Dez	DO				
335	9237	B	289	Untersiemau (W)	7447		6,1	7052	6,2	519	6,7	9817	2. Dez	FR	1054	13. Dez	DI	8
336	9292	B	299	Amberg (s)	9198	3,8	10,1	8596	10,0	730	13,9	12055	2. Dez	FR	1027	12. Dez	MO	8
337	9293	B	300	Schrobenhausen	11567	8,9	12,4	10768	11,8	955	22,0	15277	2. Dez	FR	1282	2. Dez	FR	17
338	9294	B	303	Bischofsgrün	4611	8,6	18,2	4217	16,9	394	32,3	5536	2. Dez	FR	485	26. Dez	MO	15
339	9153	B	303	Schirnding	4126	2,1	18,4	3782	16,8	425	33,8	4952	3. Dez	SA	482	3. Dez	SA	11
340	9810	B	304	Karlsfeld-Rothschwaige	26770	3,9	5,7	25689	5,7	2453	7,3	35086	13. Dez	DI	2820	13. Dez	DI	18

Nr.	Zstnr	Straße		Name	Gesamt (0-24)			Tag (6-22 Uhr)		Nacht (22-6 Uhr)		Tagesspitzenwerte			Stundenspitzenwerte			
					Kfz	11/10	Lkw-%	Kfz_Tag	Pt	Kfz_Nacht	Pn	Tag-max	Datum	Tag	Std-max	Datum	Tag	Std
341	9320	B	304	Zorneding	13755	6,6	6,3					17313	2. Dez	FR				
342	9321	B	304	Steinhöring	12542	13,0	7,3					16173	2. Dez	FR				
343	9135	B	304	Altenmarkt (s)	14202	1,0	9,4	13088	9,1	1114	12,4	17745	2. Dez	FR	1391	22. Dez	DO	17
344	9937	B	304	Nußdorf-Aiging	10530	1,1	7,9	9828	7,6	832	13,1	13122	9. Dez	FR	1106	8. Dez	DO	17
345	9142	B	304	Traunstein	7118	1,7	6,6					9400	2. Dez	FR				
346	9144	B	304	Freilassing	28681	6,0	4,2	26532	4,1	2149	5,9	34386	2. Dez	FR	4166	29. Dez	DO	15
347	9147	B	305	Unterwössen-Oberwössen	3223	2,8	4,3	3061	4,6	140	6,8	6946	28. Dez	MI	800	28. Dez	MI	17
348	9462	B	388	Eggenfelden (o)	14210	2,7	6,4	13115	6,1	1096	9,5	17747	2. Dez	FR	1539	20. Dez	DI	18
349	9307	B	469	Kleinheubach	15359	11,8	9,8	14819	9,7	1452	17,0	19655	2. Dez	FR	1582	8. Dez	DO	17
350	9296	B	469	Miltenberg	13328	21,3	6,6	12455	6,4	1064	10,5	17230	2. Dez	FR	1426	2. Dez	FR	16
351	9324	B	470	Dietersheim	7756	5,1	7,2	7342	6,9	542	12,3	10102	9. Dez	FR	835	15. Dez	DO	17
352	9297	B	470	Gößweinstein-Sachsenmühle	1532	-5,1	10,5	1458	11,3	103	14,0	1915	2. Dez	FR	205	11. Dez	SO	16
353	9988	B	471	Bergkirchen-Geiselbullach	20718	10,5	10,5	18889	9,6	1829	18,9	27763	13. Dez	DI	2420	13. Dez	DI	9
354	9188	B	472	Peiting-Hohenbrand	9337	3,9	5,7	8549	5,1	1002	7,7	12015	2. Dez	FR	977	1. Dez	DO	17
355	9204	B	472	Polling (w)	3960	1,6	11,6	3780	12,2	301	15,1	4975	2. Dez	FR	422	13. Dez	DI	18
356	9199	B	472	Polling (o)	6988	2,1	8,6	6993	9,4	476	9,8	8840	9. Dez	FR	802	1. Dez	DO	18
357	9298	B	472	Waakirchen	7486	6,4	7,0	7009	6,8	477	9,1	9520	2. Dez	FR	797	14. Dez	MI	18
358	9853	B	505	Höchstadt	7689	14,0	20,1	6823	17,8	867	37,8	10851	2. Dez	FR	992	5. Dez	MO	9
359	9870	B	512	Neuhaus a. Inn (o)	7759	15,1	9,7					9648	2. Dez	FR				
360	9871	B	512	Neuhaus a. Inn (s)	6901	14,4	11,1					8505	2. Dez	FR				
361	9420	B	533	Grafenau	7836	3,9	4,8	7323	4,7	513	5,3	10193	2. Dez	FR	862	8. Dez	DO	18
362	9562	St	1066	Feuchtwangen (w)	5557	6,0	10,3					7256	9. Dez	FR				
363	9419	St	2007	Wertach	3660	3,1	4,1					6559	28. Dez	MI				
364	9450	St	2025	Jettingen-Scheppach	5740	10,9	10,3	5463	12,0	542	11,1	7328	16. Dez	FR	611	13. Dez	DI	18
365	9432	St	2035	Pöttmes-Wagesenberg	4382	15,7	6,8					5825	2. Dez	FR				
366	9646	St	2053	Ismaning-Süd	10756	-0,2	4,4					14545	16. Dez	FR				
367	9493	St	2057	Polling (n)	3013	3,5	7,0					3797	2. Dez	FR				
368	9649	St	2068	Seefeld-Oberalting	9440	7,1	4,6	8744	4,6	695	4,5	12297	2. Dez	FR	1127	5. Dez	MO	8
369	9920	St	2072	Grünwald-Geiseltal	15750	5,9	2,7					19883	15. Dez	DO				
370	9910	St	2078	München-Perlach	17248	11,0	1,9					22076	2. Dez	FR				
371	9647	St	2079	Neubiberg	13190	4,1	3,5	12431	3,5	760	3,3	16488	15. Dez	DO	1487	15. Dez	DO	18
372	9451	St	2096	Grabenstätt	5208	5,3	8,4	4861	8,4	347	8,5	6597	2. Dez	FR	589	28. Dez	MI	18
373	9872	St	2110	Neuhaus a. Inn (n)	4139	14,6	5,8					4959	15. Dez	DO				
374	9441	St	2111	Marklkofen-Frontenhausen	6931	8,3	9,2	6184	9,1	747	9,4	9378	2. Dez	FR	822	2. Dez	FR	14

Nr.	Zstnr	Straße	Name	Gesamt (0-24)			Tag (6-22 Uhr)		Nacht (22-6 Uhr)		Tagesspitzenwerte			Stundenspitzenwerte				
				Kfz	11/10	Lkw-%	Kfz_Tag	Pt	Kfz_Nacht	Pn	Tag-max	Datum	Tag	Std-max	Datum	Tag	Std	
375	9400	St	2136	Bodenmais	3503	6,4	4,5	3284	4,5	219	5,0	5300	28. Dez	MI	519	28. Dez	MI	17
376	9574	St	2191	Marktzeuln-Zettlitz (n)	4332	2,0	5,8					5776	2. Dez	FR				
377	9640	St	2225	Wendelstein (n)	8965	-14,1	4,8					12634	14. Dez	MI				
378	9558	St	2230	Essing	3917	4,4	6,8	3935	7,7	263	10,5	4788	15. Dez	DO	454	8. Dez	DO	17
379	9641	St	2239	Wendelstein (o)	7727	-8,9	4,6					10922	2. Dez	FR				
380	9633	St	2240	Uttenreuth	11123	5,4	3,4					14270	15. Dez	DO				
381	9631	St	2240	Heßdorf	12078	9,9	2,5					15095	2. Dez	FR				
382	9636	St	2241	Schwaig b. Nürnberg	14938	7,3	4,4	13803	4,4	1135	4,3	18674	8. Dez	DO	1647	5. Dez	MO	17
383	9635	St	2242	Fürth-Mannhof	8254	10,1	6,1	7753	5,9	502	8,9	11241	8. Dez	DO	1276	8. Dez	DO	18
384	9632	St	2244	Bubenreuth	9104	7,3	3,1					11637	19. Dez	MO				
385	9634	St	2244	Herzogenaurach	27985	6,9	5,8					36738	8. Dez	DO				
386	9637	St	2245	Zirndorf-Wintersdorf	12447	16,5	3,9	11892	4,0	953	4,6	15377	2. Dez	FR	1328	13. Dez	DI	8
387	9630	St	2259	Hemhofen	9401	6,5	5,0	8755	4,7	646	9,2	11851	23. Dez	FR	1009	23. Dez	FR	15
388	9645	St	2342	Oberschleißheim-Flugplatz	10764	2,6	3,6	9949	3,6	814	4,4	13838	15. Dez	DO	1272	14. Dez	MI	18
389	9648	St	2343	Planegg-Martinsried	8172	-2,3	6,3					10990	13. Dez	DI				
390	9643	St	2345	Gröbenzell	16637	3,4	4,5	15408	4,4	1230	5,5	20879	23. Dez	FR	1815	17. Dez	SA	13
391	9638	St	2401	Nürnberg-Altenfurt	7293	1,5	10,4					9408	15. Dez	DO				
392	9639	St	2406	Nürnberg-Worzeldorf	8983	-7,6	4,5					12516	2. Dez	FR				
393	9642	St	2409	Rednitzhembach	9182	20,3	4,8					12209	9. Dez	FR				
394	9413	St	2580	Flughafentangente(o)	9766	99,9	6,3	8906	6,0	860	8,7	12726	2. Dez	FR	1173	1. Dez	DO	8
395	9407	St	2584	Hallbergmoos (A92)	41342	3,0	6,3					50880	1. Dez	DO				
396	9405	St	2584	Hallbergmoos	49047	4,0	6,3					61030	2. Dez	FR				
397	9406	St	2584	Hallbergmoos (FS44)	7688	9,0	6,5					10239	2. Dez	FR				
398	9404	St	2584	Oberding-Schwaig	20398	7,2	12,3					26330	1. Dez	DO				
399	9705	K	M2	Unterhaching	11506	2,5	2,8	10644	2,7	913	3,0	14254	15. Dez	DO	1114	19. Dez	MO	17
400	9710	K	M3	Aschheim/Hintermühle	9412	1,5	7,3	9312	7,5	538	6,8	14313	1. Dez	DO	1707	5. Dez	MO	9
401	9702	K	M11	Grünwald	12321	8,3	4,8	11733	4,7	589	5,3	16868	1. Dez	DO	1572	13. Dez	DI	9
402	9116	K	LI16	Nonnenhorn	10833	28,0	2,0					19830	28. Dez	MI				
403	9708	K	M18	Feldkirchen	6984	-0,3	6,2					9113	6. Dez	DI				
404	9700	K	M21	Planegg	13999	5,1	7,4	13152	7,3	846	8,6	18584	15. Dez	DO	1650	5. Dez	MO	8
405	9704	K	M22	Ottobrunn	15319	1,5	2,8	14203	2,7	1116	3,5	18802	15. Dez	DO	1518	1. Dez	DO	18
406	9208	K	CO27	Lautertal-Rottenbach	485	9,5	14,2	456	13,8	28	11,7	624	16. Dez	FR	70	8. Dez	DO	18

Nr.	Zstnr	Straße		Name	Gesamt (0-24)			Tag (6-22 Uhr)		Nacht (22-6 Uhr)		Tagesspitzenwerte			Stundenspitzenwerte			
					Kfz	1,1	Lkw-%	Kfz_Tag	Pt	Kfz_Nacht	Pn	Tag-max	Datum	Tag	Std-max	Datum	Tag	Std
1	9033	A	3	AD Seligenstadt (O)	91335	2,3	16,4	80290	13,9	11045	34,1	119687	30. Sep	FR	8723	30. Jun	DO	18
2	9505*	A	3	AS Stockstadt (57)	114482		12,8	97693	11,1	14631	24,1	148661	29. Jul	FR	10153	13. Okt	DO	17
3	9506*	A	3	AS Aschaffenburg-West (58)														
4	9507*	A	3	AS Goldb - AS Hoesbach	75298		16,4					97188	12. Aug	FR				
5	9010	A	3	Hösbach (O)	66134	2,4	19,4					86214	29. Jul	FR				
6	9508*	A	3	AS Bessenbach/Waldaschaff (62)														
7	9991	A	3	Rohrbrunn (O)	53530	3,3	21,3	44856	18,3	6980	47,7	72682	29. Jul	FR	5149	26. Jun	SO	17
8	9509*	A	3	AS Rohrbrunn (64)														
9	9510*	A	3	AS Marktheidenfeld	58451		20,2	47055	12,2	6568	33,0	80406	12. Aug	FR	5594	30. Dez	FR	14
10	9511*	A	3	AS Wertheim														
11	9034	A	3	AD Würzburg-West (W)	61663	3,8	20,1					91099	23. Jul	SA				
12	9011	A	3	AD Würzburg-West (O)	76882	2,5	21,5					99399	29. Jul	FR				
13	9512*	A	3	AS Würzburg/Kist (69)														
14	9513*	A	3	AS Würzburg-Heidin	64592		23,8	55700	19,8	8892	48,8	89901	29. Jul	FR	6226	31. Jul	SO	16
15	9514*	A	3	AS Würzburg/Randersacker (71)														
16	9036	A	3	AK Biebelried (W)	69149	4,0	21,4					105093	29. Jul	FR				
17	9038	A	3	AK Biebelried (O)	59359	-0,3	21,8	50872	18,2	8487	43,4	90189	29. Jul	FR	5992	31. Jul	SO	12
18	9027	A	3	Kitzingen/Schwarzach (O)	58466	1,2	22,0	50080	18,4	8374	43,7	90270	29. Jul	FR	6059	31. Jul	SO	12
19	9041	A	3	Geiselwind (W)	58130	1,4	22,7	51814	18,3	8855	42,6	87802	29. Jul	FR	6206	31. Jul	SO	12
20	9515*	A	3	AS Geiselwind - AS Schlüsselfeld	58869		23,1	50357	19,4	8407	45,8	89640	23. Jul	SA	6343	13. Aug	SA	12
21	9516*	A	3	AS Schlüsselfeld	60189		22,9	51664	19,3	8542	45,0	91298	23. Jul	SA	6461	13. Aug	SA	12
22	9251	A	3	Pommersfelden (W)	62152	2,0	21,4	53508	18,1	8644	41,8	93319	23. Jul	SA	6550	13. Aug	SA	12
23	9252	A	3	Pommersfelden (O)	60826	1,5	20,2	52464	17,1	8361	40,3	92484	23. Jul	SA	6318	13. Aug	SA	12
24	9517*	A	3	AS Höchstadt-O	64951		19,2	56429	16,2	8561	39,1	95215	23. Jul	SA	6389	29. Jul	FR	17
25	9518*	A	3	AS Erlangen-West (81)	67641		18,8	58656	16,0	8985	36,8	96410	29. Jul	FR	6368	29. Jul	FR	17
26	9951	A	3	AK Fürth/Erlangen (W)	80347	2,1	16,1	70808	13,6	9539	34,6	113346	29. Jul	FR	7690	29. Jul	FR	17
27	9050	A	3	AK Fürth/Erlangen (O)	90158	2,4	16,8	79904	14,4	10254	35,4	128140	22. Jul	FR	8898	12. Aug	FR	17
28	9519*	A	3	AS B 4	90335		17,1	80555	14,7	9780	36,8	129130	22. Jul	FR	9053	22. Jul	FR	17
29	9520*	A	3	AS Nürnberg N	96110		16,9	85586	14,7	10501	35,0	135479	22. Jul	FR	9691	28. Jul	DO	18
30	9521*	A	3	AS Nbg Behringersdorf	101308		14,9					140027	22. Jul	FR				
31	9039	A	3	AK Nürnberg (W)	98891	2,1	16,1	88167	13,9	10724	34,0	139265	22. Jul	FR	9808	22. Jul	FR	17
32	9040	A	3	AK Nürnberg (O)	39984	0,3	20,3					61889	29. Jul	FR				
33	9046	A	3	AK Altdorf (S)	47529	2,3	20,7	41476	18,1	6017	37,4	69076	29. Jul	FR	4598	22. Jul	FR	18

Nr.	Zstnr	Straße		Name	Gesamt (0-24)			Tag (6-22 Uhr)		Nacht (22-6 Uhr)		Tagesspitzenwerte			Stundenspitzenwerte			
					Kfz	1,1	Lkw-%	Kfz_Tag	Pt	Kfz_Nacht	Pn	Tag-max	Datum	Tag	Std-max	Datum	Tag	Std
34	9051	A	3	Neumarkt/Opf. (S)	35584	2,4	25,7	30504	22,6	5080	44,0	56340	29. Jul	FR	4015	2. Jan	SO	14
35	9081	A	3	Nittendorf (W)	38071	2,0	22,0	32968	19,5	5103	38,4	59331	29. Jul	FR	4235	13. Aug	SA	12
36	9074	A	3	AK Regensburg (W)	53024	1,7	17,4	46428	15,3	6341	33,3	78095	29. Jul	FR	5110	29. Jul	FR	14
37	9080	A	3	AK Regensburg (O)	70692	2,6	19,0	62344	17,0	8348	34,4	96329	22. Jul	FR	6661	29. Jul	FR	14
38	9009	A	3	Regensburg-Ost (W)	69465	2,4	18,3	61284	16,3	8181	32,9	95589	22. Jul	FR	6690	15. Apr	FR	15
39	9076	A	3	Regensburg-Ost (O)	62573	2,6	17,3	55538	15,4	7036	32,1	87398	22. Jul	FR	6150	22. Jul	FR	15
40	9077	A	3	Rosenhof (W)	52983	2,5	20,1	46563	17,9	6420	35,4	77376	29. Jul	FR	5557	14. Aug	SO	12
41	9093	A	3	AK Deggendorf (W)	37145	2,5	23,5	32164	21,5	4978	36,7	59201	30. Jul	SA	4226	30. Jul	SA	11
42	9085	A	3	Pocking (O)	25292	6,0	31,8	20705	29,8	4595	40,3	48244	30. Jul	SA	3417	30. Jul	SA	14
43	9566	A	6	AK Feuchtwangen/Crailsheim (W)	50630	2,7	28,1	43865	24,4	6765	51,8	76179	21. Apr	DO	5776	2. Jan	SO	14
44	9567	A	6	AK Feuchtwangen/Crailsheim (O)	51280	2,3	26,8	44281	23,2	6999	49,7	79178	21. Apr	DO	5914	22. Apr	FR	11
45	9522*	A	6	AS Feuchtwangen-Nord (49)	53078		27,3	45469	23,8	7129	50,8	80371	21. Apr	DO	5945	22. Apr	FR	12
46	9523*	A	6	AS Aurach - ASHerr	53457		27,1	46203	23,5	7218	50,1	79926	21. Apr	DO	5751	22. Apr	FR	11
47	9751	A	6	Herrieden (O)	54661	2,6	25,6	47307	22,1	7354	47,9	80608	21. Apr	DO	5815	22. Apr	FR	11
48	9524*	A	6	AS Ansbach	52904		27,3	45629	23,6	7187	50,6	78552	30. Sep	FR	5479	30. Sep	FR	16
49	9341*	A	6	AS Lichtenau (o)														
50	9525*	A	6	AS Lichteabau	54405		26,4	47046	22,7	7359	49,7	77568	30. Sep	FR	5504	28. Okt	FR	14
51	9526*	A	6	AK Kreuz Nbg S	53847		26,4	46725	22,4	7408	48,9	76509	30. Sep	FR	5484	21. Aug	SO	13
52	9055	A	6	Roth (W)	68681	3,6	21,7	59803	18,8	8581	42,9	93683	30. Sep	FR	6643	28. Okt	FR	13
53	9944	A	6	AK Nürnberg-Süd (W)														
54	9527*	A	6	AK Kreuz Nbg-Süd	74671		22,6	64947	20,1	9037	43,0	103841	21. Apr	DO	6978	21. Okt	FR	16
55	9047	A	6	AK Nürnberg-Ost (W)	73289	3,3	23,2	63856	20,4	9029	44,1	102561	21. Apr	DO	6871	15. Jul	FR	17
56	9342*	A	6	AS N-Langwasser (W)														
57	9753	A	6	AK Nürnberg-Ost (O)	39659	3,2	22,7	34821	20,3	4511	42,3	60592	21. Apr	DO	4750	21. Apr	DO	17
58	9054	A	6	AK Altdorf (O)	28972	3,4	25,1	25417	22,4	3395	46,9	39166	21. Apr	DO	3021	28. Okt	FR	16
59	9018	A	6	Alfeld (O)	23672	0,5	27,7	20529	24,7	2902	50,6	32230	14. Jul	DO	2613	28. Okt	FR	16
60	9239	A	6	Amberg-Ost (W)	18743	4,5	32,1	16140	28,6	2603	54,4	26263	21. Apr	DO	1871	28. Okt	FR	16
61	9528*	A	6	AS Amberg Ost	14444		33,4	12259	29,5	2184	55,1	20054	21. Apr	DO	1446	28. Okt	FR	16
62	9238	A	6	Ak Oberpfälzer Wald (W)	14186	5,0	33,7	12022	29,7	2164	55,9	19496	21. Apr	DO	1446	18. Mai	MI	18
63	9088	A	6	AK Oberpfälzer Wald (O)	15558	4,6	32,1	13033	28,7	2523	50,3	21520	21. Apr	DO	1604	12. Mrz	SA	11
64	9008	A	6	Waidhaus (O)	11869	2,5	43,3	9371	42,8	2294	61,7	16385	21. Apr	DO	1048	13. Jun	MO	23
65	9152	A	7	Schweinfurt/Niederwerrn (N)	43008	1,8	21,2	37070	16,7	5939	49,3	66454	30. Sep	FR	5203	26. Jun	SO	15
66	9529*	A	7	AS Wasserlosen	41723		21,3	35938	16,8	5820	49,5	64560	30. Sep	FR	5122	25. Apr	MO	14

Nr.	Zstnr	Straße		Name	Gesamt (0-24)			Tag (6-22 Uhr)		Nacht (22-6 Uhr)		Tagesspitzenwerte			Stundenspitzenwerte			
					Kfz	1,1	Lkw-%	Kfz_Tag	Pt	Kfz_Nacht	Pn	Tag-max	Datum	Tag	Std-max	Datum	Tag	Std
67	9530*	A	7	AS Marktbreit	57889		16,7	50388	13,9	6654	40,6	85489	21. Apr	DO	6240	30. Sep	FR	15
68	9020	A	7	Gramschatzer Wald (S)	59057	0,1	16,7	52208	13,7	6849	39,6	85019	30. Sep	FR	6188	30. Sep	FR	16
69	9037	A	7	AK Biebelried (N)	38876	0,7	21,7	33806	17,9	4920	48,6	60314	30. Sep	FR	4653	30. Sep	FR	16
70	9452	A	7	AK Biebelried (S)	26473	8,1	17,5	23615	14,3	2858	44,2	40893	29. Jul	FR	3639	19. Feb	SA	12
71	9531*	A	7	AS Kitzingen	26082		17,5	23253	14,4	2745	43,9	40353	30. Sep	FR	3370	5. Jun	SO	17
72	9532*	A	7	AS Marktbreit (104)	26154		18,8	23400	15,7	2758	44,6	40593	30. Sep	FR	3397	30. Sep	FR	16
73	9067	A	7	Uffenheim/Langensteinach (N)	25573	3,4	18,5	22726	15,5	2630	45,7	40505	30. Sep	FR	3502	30. Sep	FR	17
74	9533*	A	7	AS Uffenheim	25499		18,4	22656	15,4	2631	45,8	40478	30. Sep	FR	3499	30. Sep	FR	17
75	9534*	A	7	AS Bad Winsheim	27332		18,7	24552	15,8	2780	44,4	43283	30. Sep	FR	3756	30. Sep	FR	17
76	9535*	A	7	AS Rothenburg o d	27628		18,3	24875	15,4	2753	43,8	43600	30. Sep	FR	3820	30. Sep	FR	17
77	9569	A	7	AK Feuchtwangen/Crailsheim (N)	25928	3,1	17,7	23449	15,2	2513	41,2	41282	30. Sep	FR	3630	5. Jun	SO	16
78	9568	A	7	AK Feuchtwangen/Crailsheim (S)	41373	4,0	18,8	37186	16,2	4187	41,8	66659	30. Sep	FR	5651	30. Sep	FR	17
79	9230	A	7	AD Hittistetten (S)	61691	5,4	10,2	56709	9,3	4982	20,0	88523	30. Sep	FR	7127	12. Mrz	SA	14
80	9231	A	7	AK Memmingen (S)	33618	3,7	9,5	31288	8,9	2330	17,8	53074	2. Jan	SO	5129	25. Sep	SO	11
81	9097	A	7	AD Allgäu (S)	23992	6,9	5,4	22529	5,1	1477	10,3	42274	3. Sep	SA	4075	25. Sep	SO	11
82	9696	A	7	Oy-Mittelberg (W)	23762	6,6	5,7	21796	5,5	1423	11,3	42014	2. Jan	SO	4275	2. Jan	SO	11
83	9698	A	7	Oy-Mittelberg (S)	5013	1,3	4,6	4753	4,8	301	7,0	11003	5. Mrz	SA	1104	30. Jan	SO	12
84	9699	A	7	Oy-Mittelberg	15252	10,8	6,5	14061	6,1	985	13,6	29535	3. Sep	SA	2759	10. Sep	SA	11
85	9695	A	7	Oy-Mittelberg (N)	4736	-0,3	4,6	4463	5,0	239	5,5	10643	3. Okt	MO	1354	6. Feb	SO	17
86	9697	A	7	Oy-Mittelberg (O)	16505	10,0	6,4	14864	6,1	1041	13,3	32437	13. Aug	SA	2924	13. Aug	SA	11
87	9016	A	7	Nesselwang (W)	16693	10,2	6,0	15616	5,5	1077	12,5	31464	3. Sep	SA	2892	10. Sep	SA	11
88	9071	A	7	Tunnel Füssen	14861	8,1	5,7	13899	5,2	1024	11,8	27105	3. Sep	SA	2366	29. Jan	SA	12
89	9130	A	8w	Leipheim (W)	57495	7,5	17,1	51418	15,1	5772	34,3	83784	29. Jul	FR	5948	7. Aug	SO	15
90	9966	A	8w	Leipheim (O)	58191	4,5	16,7	52084	14,8	6021	33,6	85069	29. Jul	FR	6045	7. Aug	SO	15
91	9012	A	8w	Burgau (W)	53388	3,2	16,8	48476	14,4	5638	33,8	78739	29. Jul	FR	5866	7. Aug	SO	15
92	9965	A	8w	Zusmarshausen (W)	54335	4,1	16,3	48695	14,2	5628	34,0	79143	29. Jul	FR	5891	7. Aug	SO	16
93	9013	A	8w	Zusmarshausen (O)	55468	3,8	15,1	49909	13,2	5676	30,8	80116	29. Jul	FR	5913	7. Aug	SO	16
94	9964	A	8w	Neusäß (W)	60233	6,1	14,4	53850	12,8	6119	29,8	83518	29. Jul	FR	5998	10. Jun	FR	15
95	9131	A	8w	Augsburg-West (W)	65251	6,1	13,8	57679	12,4	6299	29,0	90348	29. Jul	FR	6465	10. Jun	FR	15
96	9963	A	8w	Augsburg-West (O)	87395	11,4	14,4	78886	13,1	8406	27,0	118497	29. Jul	FR	8857	29. Jul	FR	15
97	9962	A	8w	Augsburg-Ost (O)	80756	15,5	13,8	72839	12,4	7809	26,7	112104	29. Jul	FR	8212	29. Jul	FR	18
98	9961	A	8w	Derching (O)	74644	11,0	14,1	67217	12,7	7426	27,5	104771	29. Jul	FR	7661	30. Sep	FR	18
99	9132	A	8w	Adelzhausen (W)	68919	12,0	13,3	62392	11,9	7029	26,3	98975	29. Jul	FR	7192	30. Sep	FR	18

Nr.	Zstnr	Straße		Name	Gesamt (0-24)			Tag (6-22 Uhr)		Nacht (22-6 Uhr)		Tagesspitzenwerte			Stundenspitzenwerte			
					Kfz	1,1	Lkw-%	Kfz_Tag	Pt	Kfz_Nacht	Pn	Tag-max	Datum	Tag	Std-max	Datum	Tag	Std
100	9960	A	8w	Adelzhausen (O)	69550	5,9	13,6	62686	12,1	7035	26,5	98246	29. Jul	FR	7962	29. Jul	FR	18
101	9014	A	8w	Odelzhausen (O)	74106	5,4	13,1	65321	11,3	6781	26,2	101271	30. Sep	FR	7702	28. Okt	FR	18
102	9003	A	8w	Sulzemoos (O)	78082	6,0	12,1	70430	10,8	7651	23,8	108161	29. Jul	FR	8560	29. Jul	FR	18
103	9773	A	8w	Dachau/Fürstenfeldbruck (W)	77527	5,6	12,4					100756	30. Sep	FR				
104	9772	A	8w	Dachau/Fürstenfeldbruck (O)	93677	7,9	11,4	82334	10,5	8756	21,3	124536	30. Sep	FR	8816	23. Mai	MO	8
105	9223*	A	8 w	AD Dreieck München-Eschenried (A)	34844		5,4	31945	5,1	2900	9,1	45690	10. Jun	FR	3902	8. Nov	DI	18
106	9141	A	8w	AK München-West (W)	41332	3,6	5,9	37957	5,6	3375	10,1	53493	30. Sep	FR	4433	23. Mai	MO	8
107	9140	A	8w	AK München-West (O)	32093	1,1	4,8	29569	4,6	2666	7,4	41177	30. Sep	FR	3362	26. Jul	DI	19
108	9082	A	8o	München-Perlach (S)	51009	2,5	2,4	47118	2,3	3890	3,5	63106	30. Sep	FR	5497	12. Dez	MO	9
109	9224*	A	8 o	AK Kreuz München-Süd (A 99)	114154		10,7	103505	9,8	10064	20,3	160336	12. Aug	FR	11237	12. Aug	FR	18
110	9171	A	8o	Holzkirchen (W)	105210	0,8	10,2	95303	9,5	9749	20,0	156311	26. Feb	SA	11004	26. Jun	SO	13
111	9225*	A	8 o	AS Holzkirchen (97)	83217		13,8	74433	12,6	8203	24,3	131992	20. Aug	SA	8899	30. Dez	FR	16
112	9226*	A	8 o	AS Weyarn (98)	72810		16,1	65406	14,8	8016	25,7	117615	30. Jul	SA	8492	30. Dez	FR	13
113	9227*	A	8 o	AS Irschenberg (99)	73278		13,5	65411	12,4	7376	24,1	126478	20. Aug	SA	8559	13. Aug	SA	10
114	9180	A	8o	AD Inntal (W)	82535	2,0	13,0	74273	12,0	8262	22,8	136487	20. Aug	SA	9341	5. Mrz	SA	10
115	9023	A	8o	Rosenheim (O)	63735	1,5	10,5	58131	9,2	6459	20,0	101464	13. Aug	SA	6742	6. Aug	SA	12
116	9026	A	8o	Frasdorf (O)	57148	1,7	11,3	51254	10,0	5893	22,3	99295	13. Aug	SA	6228	3. Sep	SA	11
117	9028	A	8o	Felden (O)	53862	2,0	11,8	48168	10,5	5694	22,8	97118	13. Aug	SA	5993	13. Aug	SA	11
118	9192*	A	8 o	AS Grabenstätt (109)	51146		14,5	45610	13,0	5537	26,4	94339	13. Aug	SA	5864	31. Jul	SO	12
119	9193*	A	8 o	AS Schweinbach (111)	49750		15,3	44347	14,0	5180	27,1	91117	13. Aug	SA	5820	2. Jan	SO	15
120	9194*	A	8 o	AS Traunstein/Siegsdorf (112)	43483		16,2	38195	14,7	4954	27,6	80248	13. Aug	SA	5243	23. Jul	SA	15
121	9195*	A	8 o	AS Anger (Behelfsausfahrt) (114)	36190		16,7	31738	14,9	4454	29,0	74715	13. Aug	SA	4720	2. Jan	SO	14
122	9031	A	8o	Neukirchen (O)	44492	7,5	15,1	39457	13,6	5140	26,3	86653	13. Aug	SA	5247	12. Aug	FR	19
123	9032	A	8o	Bad Reichenhall (O)	46613	2,5	16,6	41309	15,0	5402	28,0	88514	13. Aug	SA	5963	2. Jan	SO	14
124	9903	A	9	AD Bayerisches Vogtland (N)	39729	1,8	20,6	34786	17,7	5156	40,3	64420	30. Sep	FR	5181	28. Jan	FR	16
125	9994	A	9	AD Bayerisches Vogtland (S)	54013	3,3	20,0	45668	17,4	7186	39,0	89120	21. Apr	DO	7402	22. Apr	FR	11
126	9343*	A	9	AS Münchberg (N)														
127	9001	A	9	AD Bayreuth/Kulmbach (N)	70152	2,7	17,9	60963	15,6	8615	36,8	106449	21. Apr	DO	8547	22. Apr	FR	11
128	9002	A	9	AD Bayreuth/Kulmbach (S)	64346	2,1	17,5	56523	15,1	7884	34,8	94146	10. Jun	FR	7460	12. Aug	FR	15
129	9029	A	9	Pegnitz (N)	52835	3,1	19,9	45876	16,9	6788	37,8	81852	30. Sep	FR	6723	22. Apr	FR	11
130	9536	A	9	AS Pegnitz	54976		19,6	47572	16,8	6933	37,7	86281	30. Sep	FR	6568	22. Apr	FR	12
131	9537*	A	9	AS Lauf/Hersbruck (49)														
132	9042	A	9	AK Nürnberg (N)	76694	3,1	15,5	67930	13,5	8702	31,4	109641	30. Sep	FR	8224	12. Aug	FR	16

Nr.	Zstnr	Straße		Name	Gesamt (0-24)			Tag (6-22 Uhr)		Nacht (22-6 Uhr)		Tagesspitzenwerte			Stundenspitzenwerte			
					Kfz	1,1	Lkw-%	Kfz_Tag	Pt	Kfz_Nacht	Pn	Tag-max	Datum	Tag	Std-max	Datum	Tag	Std
133	9060	A	9	AK Nürnberg (S)	105922	2,2	16,0	94799	13,8	12120	33,4	144231	30. Sep	FR	10129	1. Jun	MI	18
134	9057	A	9	AK Nürnberg-Ost (N)	102678	2,7	16,5	90486	14,5	11528	34,8	144388	30. Sep	FR	9803	15. Jul	FR	16
135	9754	A	9	AK Nürnberg-Ost (S)	63110	1,4	14,2	56370	12,3	6739	30,3	94356	30. Sep	FR	7254	5. Feb	SA	11
136	9538*	A	9	AD Dreieck Nürnberg/Feucht (A 73)	79181		14,1	69038	12,6	8208	30,4	113901	30. Sep	FR	8389	8. Jul	FR	14
137	9344*	A	9	AS Allersberg (N)														
138	9539*	A	9	AS Allersberg (55)	72446		15,0	62879	13,3	7691	32,9	106665	30. Sep	FR	7782	26. Jun	SO	17
139	9061	A	9	Greding (N)	69294	1,7	15,7	61944	13,6	7350	33,3	105163	30. Sep	FR	8459	2. Jan	SO	12
140	9090	A	9	Lenting (S)	80616	2,5	13,3	72607	11,6	8009	27,8	118843	30. Sep	FR	8913	2. Jan	SO	12
141	9552	A	9	Ingolstadt-Nord (S)	94768	2,6	12,1	85952	10,7	8990	25,8	134803	30. Sep	FR	9809	30. Sep	FR	16
142	9554	A	9	Manching (N)	90207	2,6	12,5	81462	11,1	8745	26,2	128365	30. Sep	FR	9243	28. Jan	FR	17
143	9056	A	9	AD Holledau (N)	75596	0,4	14,9	67772	13,2	7797	28,9	109904	30. Sep	FR	8276	2. Jan	SO	12
144	9241*	A	9	AD Dreieck Holledau (A 93)	74862		13,1	66890	11,6	7813	25,7	105774	30. Sep	FR	7553	17. Jul	SO	12
145	9110	A	9	AD Holledau (S)	95885	2,0	11,2	86324	10,1	9397	21,8	133350	30. Sep	FR	9984	4. Mrz	FR	17
146	9058	A	9	Allershausen (N)	101366	1,9	11,0	90189	10,1	9527	21,7	139434	30. Sep	FR	9916	4. Mrz	FR	17
147	9059	A	9	AK Neufahrn (N)	104884	0,6	11,1					141126	30. Sep	FR				
148	9065	A	9	AK Neufahrn (S)	121596	2,0	9,3	109409	8,5	12113	17,0	150408	18. Feb	FR	11098	18. Feb	FR	17
149	9062	A	9	Garching-Nord (N)	133738	1,5	9,3	120614	8,6	13085	16,5	167390	29. Sep	DO	12331	18. Feb	FR	17
150	9063	A	9	Garching-Nord (S)	140559	2,8	9,0	127032	8,2	13571	15,9	182893	30. Sep	FR	12671	18. Feb	FR	17
151	9115	A	9	AK München-Nord (N)	151771	3,9	8,9	137012	8,2	14337	15,8	196322	30. Sep	FR	13770	2. Mrz	MI	18
152	9066	A	9	AK München-Nord (S)	108586	5,0	5,2	98477	4,9	9835	8,4	137675	29. Sep	DO	11121	2. Mrz	MI	18
153	9242*	A	9	AS München-Fröttmaning-Süd (73)	100657		5,9	91220	5,5	9544	9,2	131876	30. Sep	FR	9550	26. Okt	MI	18
154	9243*	A	9	AS München-Freimann (74)														
155	9064	A	9	München-Schwabing (N)	83021	7,4	6,0	75442	5,0	10374	10,2	106864	30. Sep	FR	7829	22. Nov	DI	8
156	9540*	A	45	AS Alzenau	36539		15,9	33018	14,2	3602	32,1	50216	30. Sep	FR	4016	4. Okt	DI	8
157	9950	A	45	Alzenau (S)	36509	5,3	15,9	33016	14,2	3606	32,1	50216	30. Sep	FR	4016	4. Okt	DI	8
158	9203	A	70	AD Schweinfurt/Werneck (O)	43235	0,6	16,3	38716	13,8	4482	38,3	63557	30. Sep	FR	5040	30. Sep	FR	16
159	9233	A	70	AD Werntal (W)	46760	0,6	15,8	41983	13,4	4777	36,3	70128	30. Sep	FR	5574	28. Okt	FR	15
160	9234	A	70	AD Werntal (O)	44140	1,8	14,8	39640	12,8	4500	32,8	62893	30. Sep	FR	4959	30. Sep	FR	15
161	9541*	A	70	AS Schweinf/Bergtheimfeld	40553		15,3	36426	13,2	4127	34,1	58063	30. Sep	FR	4717	28. Okt	FR	15
162	9542*	A	70	AS Schweinf/Hafen	38156		15,4	34358	13,1	3798	35,9	55652	30. Sep	FR	4418	30. Sep	FR	15
163	9543*	A	70	AS Schweinf/Zentrum	34852		14,7	31140	12,7	3711	31,7	51029	30. Sep	FR	4049	28. Okt	FR	15
164	9544*	A	70	AS Gochsheim	33641		14,9	30137	12,9	3540	32,3	49828	30. Sep	FR	3992	30. Sep	FR	15
165	9545*	A	70	AS Schonungen	28715		15,7	25772	13,5	3083	34,4	41592	30. Sep	FR	3399	30. Sep	FR	15

Nr.	Zstnr	Straße		Name	Gesamt (0-24)			Tag (6-22 Uhr)		Nacht (22-6 Uhr)		Tagesspitzenwerte			Stundenspitzenwerte			
					Kfz	1,1	Lkw-%	Kfz_Tag	Pt	Kfz_Nacht	Pn	Tag-max	Datum	Tag	Std-max	Datum	Tag	Std
166	9256	A	70	Knetzgau (W)	24722	0,6	18,2	22063	15,8	2658	37,8	38434	30. Sep	FR	3137	30. Sep	FR	15
167	9546*	A	70	AS Knetzgau	24446		16,2	21853	13,8	2546	36,2	37772	30. Sep	FR	3041	30. Sep	FR	15
168	9547*	A	70	AS Eltmann	28116		16,0	25150	13,7	2971	36,2	42399	30. Sep	FR	3385	30. Sep	FR	15
169	9548*	A	70	AS Viereth-Trunsta	31369		14,1	28097	12,1	3272	31,7	46432	30. Sep	FR	3700	30. Sep	FR	15
170	9549*	A	70	AS Bamberg-Hafen	43570		12,9	39450	11,5	4173	27,2	61403	30. Sep	FR	5188	1. Jun	MI	17
171	9580*	A	70	AS Hallstadt	47798		12,3	43441	10,9	4370	26,6	67414	30. Sep	FR	5571	1. Jun	MI	17
172	9024	A	70	AK Bamberg (W)	42033	2,9	13,7	38279	12,0	3754	30,9	60168	30. Sep	FR	4980	30. Sep	FR	16
173	9068	A	70	AK Bamberg (O)	23617	3,1	14,9	21486	13,2	2130	32,0	35640	30. Sep	FR	3053	30. Sep	FR	16
174	9053	A	70	AD Bayreuth/Kulmbach (W)	22006	2,0	17,0	19722	15,4	2032	35,3	32546	28. Okt	FR	2827	1. Jun	MI	18
175	9166	A	71	Mellrichstadt (N)	12662	2,7	14,4	11298	12,6	1363	29,2	23405	21. Apr	DO	1985	25. Apr	MO	15
176	9167	A	71	Bad-Kissingen (S)	22286	2,6	10,1	20209	9,1	2077	20,5	33976	28. Okt	FR	3035	28. Okt	FR	15
177	9232	A	71	AD Wertal (N)	21731	2,5	10,8	19707	9,8	2024	20,8	33119	21. Apr	DO	2928	28. Okt	FR	15
178	9025	A	72	AD Bayerisches Vogtland (O)	29962	3,5	20,3	25723	17,8	3894	37,4	51755	21. Apr	DO	4458	22. Apr	FR	12
179	9094	A	72	AD Hochfranken (W)	34577	3,6	20,4	30115	18,2	4463	35,5	57650	21. Apr	DO	4735	22. Apr	FR	12
180	9095	A	72	AD Hochfranken (O)	37517	1,1	17,6	32693	15,6	4824	31,2	65155	21. Apr	DO	5284	22. Apr	FR	11
181	9005	A	73	AD Nürnberg/Feucht (W)	24725	2,3	12,3	22446	11,0	2279	25,9	34323	30. Sep	FR	3488	5. Apr	DI	18
182	9333	A	73	Röthenbach b.St.W. (O)	40056	2,2	10,5	36380	9,9	3592	18,6	53074	30. Sep	FR	5252	5. Apr	DI	18
183	9347*	A	73	AS Wendelstein (O)														
184	9594	A	73	AS Wendelstein(N)	42733		9,8	38762	9,0	3944	17,6	57419	30. Sep	FR	5024	19. Mai	DO	18
185	9593*	A	73	AS Nbg-Zollh AK Nb	79777		12,0	70702	10,9	7648	20,8	109356	30. Sep	FR	8247	23. Nov	MI	17
186	9346*	A	73	AS N-Zollhaus (S)														
187	9592*	A	73	AS Nürnberg-Konigs	81191		11,7	72206	10,7	7688	19,9	111199	30. Sep	FR	8532	4. Mai	MI	8
188	9004	A	73	Nürnberg-Hafen-Ost (S)	86430	3,3	9,4	77756	8,8	7936	15,9	109007	28. Okt	FR	8568	13. Apr	MI	8
189	9111	A	73	Nürnberg/Fürth (N)	68910	2,7	7,3	62472	6,5	6541	14,8	88019	7. Okt	FR	6955	9. Nov	MI	8
190	9953	A	73	AK Fürth/Erlangen (S)	64337	3,0	7,3	58939	6,4	5498	16,6	81772	28. Okt	FR	7305	21. Nov	MO	8
191	9952	A	73	AK Fürth/Erlangen (N)	77497	2,9	8,5	71084	7,7	6503	18,2	100042	10. Jun	FR	8503	14. Mrz	MO	8
192	9165	A	73	Eisfeld (S)	12712	3,4	14,7	11507	13,5	1205	25,7	18638	30. Sep	FR	1710	1. Jun	MI	17
193	9345*	A	73	AS ForchheimSüd (S)														
194	9236	A	73	Untersiemau (S)	21106	6,6	10,8	19431	10,1	1689	18,6	29419	30. Sep	FR	2521	10. Okt	MO	8
195	9235	A	73	Untersiemau (N)	14092	3,5	12,5	12915	11,6	1183	23,1	20375	30. Sep	FR	1658	21. Apr	DO	17
196	9021	A	73	Bamberg-Ost (N)	52255	3,8	13,5	47488	11,9	4768	29,0	73816	30. Sep	FR	5895	30. Sep	FR	15
197	9581*	A	73	AK Kreuz Bamberg	52992		13,0	48334	11,4	4800	28,4	75539	30. Sep	FR	6064	30. Sep	FR	15
198	9582*	A	73	AS Bamberg-Ost	44896		14,5	40699	12,8	4191	31,5	63720	30. Sep	FR	5051	10. Jun	FR	16

Nr.	Zstnr	Straße		Name	Gesamt (0-24)			Tag (6-22 Uhr)		Nacht (22-6 Uhr)		Tagesspitzenwerte			Stundenspitzenwerte			
					Kfz	1,1	Lkw-%	Kfz_Tag	Pt	Kfz_Nacht	Pn	Tag-max	Datum	Tag	Std-max	Datum	Tag	Std
199	9583*	A	73	AS Bamberg-Süd	47168		11,0	42955	9,7	4249	24,5	64719	30. Sep	FR	5014	28. Okt	FR	16
200	9584*	A	73	AS Hirschfeld	47516		11,0	43288	9,7	4264	24,7	64998	30. Sep	FR	5046	28. Okt	FR	16
201	9585*	A	73	AS Buttenheim	44990		11,5	40539	10,1	3924	26,8	61923	30. Sep	FR	4813	28. Okt	FR	16
202	9586*	A	73	AS Forchheim-Nord	45956		11,9	41928	10,5	4061	26,5	63394	30. Sep	FR	4896	30. Sep	FR	17
203	9587*	A	73	AS Forchheim-Sued	59351		9,9	54199	8,8	5180	21,5	77737	30. Sep	FR	5925	28. Okt	FR	16
204	9588*	A	73	AS BaiersdorfNord	61607		9,6	56295	8,6	5426	20,7	79591	30. Sep	FR	6148	23. Mai	MO	8
205	9589*	A	73	AS Moehrendorf	69264		9,8	62878	8,9	5879	20,5	89858	13. Mai	FR	7310	23. Mai	MO	8
206	9590*	A	73	AS Erlangen-Nord	73172		9,2	67206	8,3	6052	20,0	94752	10. Jun	FR	7926	23. Mai	MO	8
207	9591*	A	73	AS Erlangen-Zentru	78439		8,2	72358	7,3	6310	18,4	101269	10. Jun	FR	8332	14. Mrz	MO	8
208	9035	A	81	AD Würzburg-West (S)	28071	7,7	17,1	25120	14,4	2951	39,4	40653	28. Okt	FR	3140	28. Okt	FR	17
209	9217	A	92	AD München-Feldmoching (N)	55096	2,9	9,1	50334	8,4	4591	16,8	72194	10. Jun	FR	6323	28. Feb	MO	8
210	9006	A	92	Oberschleißheim (O)	58054	2,4	10,3	52673	9,3	5220	19,5	76261	10. Jun	FR	6267	4. Okt	DI	9
211	9015	A	92	AK Neufahrn (W)	63898	2,1	11,0	58091	10,2	5815	20,4	88076	1. Jun	MI	6985	1. Jun	MI	9
212	9007	A	92	AK Neufahrn (O)	95206	2,7	7,3	85539	6,8	9744	12,0	124618	29. Sep	DO	9203	26. Sep	MO	8
213	9182*	A	92	AS Flughafen München F. J. Strauß	47923		10,3	43838	9,6	4097	18,9	62773	2. Nov	MI	5220	15. Jul	FR	17
214	9185*	A	92	AS Freising-Süd (5)	95873		8,6	85901	8,1	9741	12,6	125744	29. Sep	DO	9876	14. Nov	MO	9
215	9183*	A	92	AS Freising-Mitte (7)	46729		13,0	42650	12,3	4185	20,8	62474	28. Okt	FR	5292	14. Nov	MO	8
216	9184*	A	92	AS Freising-Ost (8)	37136		10,9	33896	10,1	3153	20,0	49875	28. Okt	FR	4197	15. Jul	FR	17
217	9017	A	92	Altdorf (O)	39530	2,6	12,5	35932	11,6	3597	22,1	53635	30. Sep	FR	4410	1. Jun	MI	18
218	9019	A	92	Landau a.d. Isar (W)	28421	3,2	13,3	25461	12,2	2926	23,2	39766	30. Sep	FR	3231	14. Okt	FR	14
219	9096	A	93	AD Hochfranken (S)	20059	-1,4	18,4	17955	16,7	2129	32,4	34899	21. Apr	DO	2872	28. Okt	FR	16
220	9099	A	93	Selb-West (S)	22748	0,5	17,6	20443	16,0	2223	33,2	37456	30. Sep	FR	3059	12. Aug	FR	15
221	9901	A	93	Wernberg-Köblitz (S)	33139	2,3	15,0	29989	13,7	3150	26,8	49988	21. Apr	DO	4052	28. Okt	FR	16
222	9087	A	93	AK Oberpfälzer Wald (S)	32946	2,3	14,5	29592	13,3	3354	25,8	50195	21. Apr	DO	3984	12. Feb	SA	12
223	9902	A	93	Schwandorf-Mitte (N)	41040	2,3	14,4	37155	13,1	3885	27,0	59706	30. Sep	FR	4897	28. Okt	FR	16
224	9049	A	93	Regensburg-Pfaffenstein (N)	66376	2,2	9,4	60348	8,5	6028	17,9	86425	29. Jul	FR	6675	14. Okt	FR	14
225	9044	A	93	Regensburg-Königswiesen (S)	61960	3,6	10,4	56622	9,5	5383	20,6	79023	29. Jul	FR	6417	7. Nov	MO	8
226	9045	A	93	AK Regensburg (N)	66696	3,0	9,5	60898	8,6	5797	18,6	85281	29. Jul	FR	7132	7. Nov	MO	8
227	9030	A	93	Siegenburg (S)	25204	2,9	9,8	22914	8,8	2290	19,6	36535	30. Sep	FR	3319	25. Apr	MO	18
228	9190	A	93	AD Inntal (S)	49077		15,1	44729	13,7	4535	27,7	87325	26. Feb	SA	6725	19. Mrz	SA	13
229	9191	A	93	Kiefersfelden (S)	44382		16,4	39885	15,1	4098	28,8	82232	26. Feb	SA	6336	26. Feb	SA	9
230	9985	A	94	München-Riem (W)	63274	2,7	4,6	58304	4,5	4906	5,5	89600	4. Okt	DI	7695	4. Okt	DI	18
231	9986	A	94	München-Riem (O)	61952	2,5	5,1	57468	5,0	4416	6,2	83019	2. Dez	FR	7288	16. Mrz	MI	9

Nr.	Zstnr	Straße		Name	Gesamt (0-24)			Tag (6-22 Uhr)		Nacht (22-6 Uhr)		Tagesspitzenwerte			Stundenspitzenwerte			
					Kfz	1,1	Lkw-%	Kfz_Tag	Pt	Kfz_Nacht	Pn	Tag-max	Datum	Tag	Std-max	Datum	Tag	Std
232	9987	A	94	Feldkirchen-Ost (W)	55671	1,4	5,2	51775	5,0	3754	6,4	79118	9. Jun	DO	7228	17. Jan	MO	9
233	9840	A	94	AK München-Ost (O)	57063	8,3	10,0	52706	9,2	4269	19,0	73789	28. Okt	FR	6424	3. Nov	DO	18
234	9043	A	95	München-Kreuzhof (W)	64731	-0,3	3,4	59694	3,3	5037	5,4	81947	18. Aug	DO	6485	18. Aug	DO	18
235	9151	A	95	AD Starnberg (N)	59040	0,1	3,5	54812	3,3	4229	6,2	78122	21. Aug	SO	6406	10. Jul	SO	16
236	9161	A	95	Seeshaupt (N)	29395	0,5	3,8	27616	3,6	1780	6,9	48967	2. Okt	SO	4175	2. Okt	SO	11
237	9164	A	95	Murnau/Kochel (S)	13242	1,3	4,4	12435	4,1	807	8,2	23583	2. Okt	SO	2092	2. Okt	SO	10
238	9250	A	96	Lindau (S)	26410	2,2	14,3	24133	14,0	2270	18,4	37773	30. Sep	FR	2826	12. Mrz	SA	8
239	9550	A	96	Stetten (W)	34282	4,0	12,8	32408	11,7	3068	21,3	52338	30. Sep	FR	4003	5. Jun	SO	19
240	9136	A	96	Landsberg a. Lech-Nord (O)	58592	2,5	9,0	53488	8,4	4682	16,2	82430	30. Sep	FR	6311	22. Jul	FR	18
241	9222	A	96	Gräfelfing (W)	92845	3,2	4,2	85707	4,0	7171	6,6	119021	15. Jul	FR	9428	14. Jul	DO	18
242	9106	A	96	München-Laim (W)	94585	2,1	4,0	86552	3,8	8174	6,3	119601	29. Jul	FR	9245	14. Jul	DO	18
243	9219	A	99	AS Germering-Nord (N)	71993	6,1	8,4	66630	7,8	5363	15,9	95657	30. Sep	FR	7738	27. Jul	MI	8
244	9220	A	99	AK München-West (N)	57346	5,0	8,9	52904	8,2	4443	16,2	76489	30. Sep	FR	6245	28. Nov	MO	8
245	9774	A	99	AD München-Eschenried (O)	55800	6,8	15,3	49892	13,9	5829	26,9	77611	29. Jul	FR	5574	18. Feb	FR	17
246	9775	A	99	AD München-Allach (O)	112093	5,5	14,8	101824	13,8	10268	24,6	146615	30. Sep	FR	10920	27. Jul	MI	17
247	9216	A	99	AD München-Feldmoching (W)	117923	4,9	14,9					153553	27. Jul	MI				
248	9155	A	99	AD München-Feldmoching (W) Rad	110106	5,7	11,7	100585	10,6	9832	21,8	149508	21. Apr	DO	11303	4. Okt	DI	8
249	9207	A	99	AD München-Feldmoching (O)	74793	5,2	13,0	68597	11,9	6343	25,4	104078	27. Jul	MI	8595	23. Nov	MI	18
250	9215	A	99	AK München-Nord (W)	73678	7,3	11,6	67602	10,6	6194	21,5	108785	27. Jul	MI	9492	27. Jul	MI	18
251	9415	A	99	AK München-Nord (N) (Ab SZ)														
252	9218	A	99	AK München-Nord (O)	119567	2,1	14,7	108743	13,5	10824	26,8	158108	10. Jun	FR	11750	21. Jul	DO	18
253	9211	A	99	Aschheim/Ismaning (S)	122341	1,0	14,5	111388	13,3	10953	26,5	162787	10. Jun	FR	12032	9. Jun	DO	18
254	9212	A	99	AK München-Ost (N)	116783	1,0	14,3	106356	13,1	10426	26,5	155155	15. Jul	FR	11243	27. Jul	MI	18
255	9213	A	99	AK München-Ost (S)	104631	-1,3	11,9	94691	11,1	8877	22,9	139738	29. Jul	FR	10460	25. Feb	FR	18
256	9244	A	99	Haar (S)	90044	1,6	12,7	82353	11,6	7916	24,1	122442	13. Aug	SA	8876	13. Aug	SA	13
257	9228*	A	99	AS Hohenbrunn (19)	84926		15,0	76016	13,6	5968	31,4	117278	26. Feb	SA	8846	15. Jan	SA	13
258	9229*	A	99	AS Ottobrunn (20)	83842		16,9	78056	15,6	7731	28,1	116622	26. Feb	SA	8625	12. Mrz	SA	11
259	9150	A	952	AD Starnberg (W)	28895	1,2	2,7	26863	2,6	2032	3,8	39129	12. Jul	DI	3185	24. Aug	MI	18
260	9221	A	995	München-Giesing (S)	52215	-0,8	4,5	48280	4,2	3960	7,9	67084	30. Sep	FR	5082	28. Okt	FR	18
261	9274	B	2	Mittenwald	8098	0,6	2,6	7702	2,5	407	5,6	17665	10. Sep	SA	1651	12. Mrz	SA	12
262	9107	B	2	GAP - Partenkirchen	24336	4,2	4,4					32895	30. Sep	FR				
263	9351	B	2	Oberau (s)	26952	1,5	3,9	25378	3,8	1593	5,7	37055	30. Sep	FR	3078	5. Aug	FR	10
264	9353	B	2	Oberau (Mitte)	19390	2,2	3,8	18186	3,7	1229	5,5	27019	12. Mrz	SA	2118	12. Mrz	SA	15

Nr.	Zstnr	Straße		Name	Gesamt (0-24)			Tag (6-22 Uhr)		Nacht (22-6 Uhr)		Tagesspitzenwerte			Stundenspitzenwerte			
					Kfz	1,1	Lkw-%	Kfz_Tag	Pt	Kfz_Nacht	Pn	Tag-max	Datum	Tag	Std-max	Datum	Tag	Std
265	9350	B	2	Oberau (n)	21817	1,3	4,0	20482	3,8	1360	5,8	29059	12. Mrz	SA	2366	5. Aug	FR	10
266	9361	B	2	Eschenlohe (s)	19935	-3,3	4,0					35406	27. Dez	DI				
267	9360	B	2	Eschenlohe (n)	7697	3,0	3,7	7065	4,1	616	6,6	14979	28. Dez	MI	829	26. Sep	MO	16
268	9800	B	2	Germering	20550	4,0	4,4					27322	30. Sep	FR				
269	9129	B	2	Langweid	39314	4,5	10,8	36470	10,8	3601	18,3	52114	28. Okt	FR	4617	7. Nov	MO	8
270	9270	B	2	Donauwörth	19855	3,1	21,4	18402	19,1	2016	35,1	28524	30. Sep	FR	2296	10. Nov	DO	8
271	9271	B	2	Weissenburg i.Bay.	14781	3,3	17,1	13613	15,7	1243	32,9	19633	10. Jun	FR	1511	22. Jun	MI	17
272	9945	B	2	Schwabach	21311	5,3	13,9	19324	12,7	1996	25,9	28828	28. Okt	FR	2532	11. Okt	DI	8
273	9275	B	8	Kitzingen	17004	3,2	6,3	15461	6,0	1460	10,1	23126	28. Okt	FR	1988	4. Okt	DI	8
274	9272	B	8	Markt Bibart	6658	-0,9	12,7	6259	11,6	525	24,8	8923	8. Jul	FR	881	25. Sep	SO	17
275	9273	B	8	Burghthann-Oberferrieden	9623	0,6	8,2	8644	7,7	687	10,8	14354	21. Apr	DO	1041	10. Mai	DI	17
276	9276	B	8	Barbing	6723	3,4	12,6	5520	11,5	436	18,4	10998	5. Okt	MI	1142	5. Okt	MI	13
277	9295	B	8	Rain	6661	0,9	26,3	5966	24,6	709	43,2	10556	16. Aug	DI	1009	12. Aug	FR	17
278	9830	B	11	Pullach	16464	0,9	4,8	15449	4,2	881	4,3	21635	29. Jul	FR	2110	30. Jul	SA	8
279	9850	B	11	Garching-Dirnismaning	9021	-10,0	7,8					14920	28. Okt	FR				
280	9310	B	11	Eching-Viecht	14066	-0,9	3,4	12898	3,2	1105	4,3	18011	9. Dez	FR	1556	11. Jul	MO	8
281	9401	B	11	Deggendorf	11880	2,9	6,0	11024	5,8	866	7,8	17925	5. Aug	FR	1472	4. Aug	DO	18
282	9277	B	11	Bayerisch Eisenstein	3792	13,1	3,7					5546	1. Okt	SA				
283	9175	B	12	Kempton	15199	1,1	9,3	14050	9,0	1149	12,9	19723	30. Sep	FR	1751	4. Okt	DI	8
284	9380	B	12	Buchloe	16485	-0,5	8,6	15190	8,2	1293	13,1	21710	30. Sep	FR	1869	3. Okt	MO	18
285	9863	B	12	Simbach a. Inn (w)	8708	-7,1	23,8	7815	21,6	938	41,8	13813	3. Okt	MO	1141	3. Okt	MO	19
286	9861	B	12	Simbach a. Inn (s)	8165	-1,1	18,3	7357	16,7	820	31,6	18335	30. Sep	FR	1575	30. Sep	FR	16
287	9862	B	12	Simbach a. Inn (n)	9111	2,2	17,5	8289	16,0	819	32,5	17968	30. Sep	FR	1544	1. Okt	SA	11
288	9125	B	12	Philippsreut	4331	11,3	14,5	3607	13,9	479	24,1	6532	3. Okt	MO	642	15. Aug	MO	14
289	9820	B	13	Oberschleißheim-Neuherberg	31093	-2,5	7,1	27151	6,1	2023	7,8	48748	1. Jun	MI	3699	3. Feb	DO	18
290	9124	B	13	Eichstätt	12927	3,7	6,7	10934	5,9	847	8,3	17631	29. Jul	FR	1365	21. Mrz	MO	8
291	9278	B	13	Oberdachstetten	5758	3,1	7,8	5341	7,4	417	13,9	7524	30. Sep	FR	662	7. Nov	MO	8
292	9299	B	13	Eibelsstadt	11799	1,4	8,0	10861	7,3	949	15,5	16305	4. Nov	FR	1500	7. Nov	MO	8
293	9280	B	14	Hersbruck	13068	3,2	4,2	11902	4,1	896	4,3	17831	24. Mai	DI	1591	24. Mai	DI	17
294	9279	B	14	Schnaittenbach	6684	3,6	8,2	6257	8,2	504	9,6	9905	14. Okt	FR	859	11. Okt	DI	17
295	9301	B	15	Soyen	9226	0,8	14,2	8579	13,3	662	20,7	12981	25. Sep	SO	1249	2. Jan	SO	15
296	9300	B	15	Ergoldsbach	10528	6,3	12,3	9793	12,1	1136	16,9	14064	29. Jul	FR	1132	28. Jul	DO	17
297	9281	B	15	Maxhütte-Haidhof	8524	0,7	6,4	8099	6,0	736	9,9	11469	1. Jun	MI	980	13. Okt	DO	18

Nr.	Zstnr	Straße		Name	Gesamt (0-24)			Tag (6-22 Uhr)		Nacht (22-6 Uhr)		Tagesspitzenwerte			Stundenspitzenwerte			
					Kfz	1,1	Lkw-%	Kfz_Tag	Pt	Kfz_Nacht	Pn	Tag-max	Datum	Tag	Std-max	Datum	Tag	Std
298	9113	B	15	Hof	22429	-2,0	8,1	20750	7,2	1717	14,6	29250	1. Jun	MI	2489	1. Dez	DO	17
299	9282	B	16	Neustadt a.d. Donau	11009	16,0	21,6					14775	30. Sep	FR				
300	9283	B	17	Halblech	7273	4,9	4,6	6965	4,5	306	6,5	13942	2. Okt	SO	1268	25. Sep	SO	18
301	9138	B	17	Untermeitingen-Lagerlechfeld	29939	4,4	9,0	27692	8,8	2248	11,9	40106	30. Sep	FR	3320	7. Nov	MO	8
302	9114	B	19	Fischen	14933	3,4	3,8	14354	3,8	737	3,0	19752	12. Aug	FR	1805	25. Sep	SO	10
303	9137	B	19	Waltenhofen-Herzmans	23586	1,2	5,1	22117	5,1	1469	6,3	31355	3. Okt	MO	2914	25. Sep	SO	18
304	9302	B	19	Würzburg/Estenfeld	47320	-1,5	6,5	49785	6,5	4104	13,8	65033	21. Apr	DO	4916	5. Mai	DO	18
305	9201	B	19	Werneck-Eßleben	7246	6,0	8,0	7070	7,5	537	12,7	13570	10. Jun	FR	1451	19. Mai	DO	17
306	9103	B	19	Mellrichstadt-Eussenhausen	1857	-5,4	5,6					2563	13. Mai	FR				
307	9284	B	20	Furth i. Wald	10161	3,5	12,3	9095	11,1	1034	25,1	14789	3. Okt	MO	1492	3. Okt	MO	15
308	9262	B	20	Weiding	12690	2,0	15,4	11217	14,3	1461	22,9	16260	28. Okt	FR	1275	1. Jun	MI	17
309	9148	B	20	Eggenfelden (n)	9527	1,6	20,6	8698	19,6	808	30,1	13021	12. Aug	FR	1100	19. Feb	SA	12
310	9149	B	20	Eggenfelden (s)	17282	3,8	15,5	15889	14,7	1365	24,0	25172	2. Sep	FR	1969	2. Sep	FR	17
311	9109	B	20	Laufen	11764	-1,4	7,4	10862	7,1	966	11,5	15034	10. Jun	FR	1257	1. Mrz	DI	17
312	9285	B	21	Schneizelreuth-Melleck	10851	-2,6	9,6	10190	9,5	565	14,9	23697	26. Feb	SA	2214	26. Feb	SA	10
313	9121	B	21	Schneizelreuth-Baumgarten	6933	0,3	13,7	6507	13,3	372	19,7	11432	5. Feb	SA	1112	5. Feb	SA	11
314	9303	B	22	Burgwindheim	3213	6,5	9,2	3010	9,3	233	11,1	4415	30. Sep	FR	433	25. Sep	SO	17
315	9286	B	22	Weidenberg	10642	2,0	7,7	9703	7,4	847	11,5	14647	13. Mai	FR	1286	24. Okt	MO	8
316	9287	B	22	Altenstadt a.d. Waldnaab	16778	0,6	3,4	15562	3,3	1216	4,9	24984	27. Mai	FR	1964	27. Mai	FR	13
317	9104	B	22	Weiden i.d. Opf.	10250	2,8	5,1	10515	5,8	571	9,8	15310	28. Okt	FR	1484	15. Nov	DI	17
318	9304	B	22	Winklarn	3159	4,5	15,1	2928	14,7	239	22,0	4915	10. Jun	FR	530	12. Jun	SO	15
319	9163	B	23	GAP - Garmisch	8595	0,1	4,1	7495	4,5	553	8,3	16035	3. Okt	MO	872	2. Aug	DI	17
320	9352	B	23	Oberau (w)	9935	-2,2	4,4	9505	4,2	496	7,0	15069	13. Aug	SA	1247	11. Aug	DO	17
321	9156	B	25	Fremdingen	4369	9,1	23,3	3830	19,9	539	47,6	6359	28. Okt	FR	564	28. Okt	FR	17
322	9288	B	27	Karsbach-Höllrich	5208	3,4	10,2	4824	9,5	389	20,5	7417	30. Sep	FR	690	25. Sep	SO	18
323	9949	B	31	Lindau-Diepoldsbergtunnel	20320	6,0	11,7	17949	11,9	1507	17,2	31128	3. Sep	SA	2286	2. Sep	FR	17
324	9210	B	85	Stockheim-Haslach (n)	11434	-1,5	8,3					14957	1. Jun	MI				
325	9209	B	85	Stockheim-Haslach (s)	12443	-5,0	9,4					16772	1. Jun	MI				
326	9289	B	85	Amberg (w)	11062	15,4	4,1	9848	4,1	895	4,0	14045	29. Jul	FR	1217	1. Dez	DO	8
327	9290	B	85	Roding	12792	3,7	13,9	11599	12,9	1193	23,6	20857	13. Okt	DO	1752	13. Okt	DO	17
328	9206	B	89	Stockheim-Haslach (w)	8035	-0,2	8,8					10842	1. Jun	MI				
329	9571	B	173	Marktzeuln-Zettlitz (w)	13075	-0,2	13,0	12220	12,6	1189	18,3	16979	10. Jun	FR	1371	1. Jun	MI	17
330	9572	B	173	Marktzeuln-Zettlitz (o)	10699	-5,3	12,7					13636	1. Jun	MI				

Nr.	Zstnr	Straße		Name	Gesamt (0-24)			Tag (6-22 Uhr)		Nacht (22-6 Uhr)		Tagesspitzenwerte			Stundenspitzenwerte			
					Kfz	1,1	Lkw-%	Kfz_Tag	Pt	Kfz_Nacht	Pn	Tag-max	Datum	Tag	Std-max	Datum	Tag	Std
331	9305	B	173	Marktrodach	13530	0,6	12,2	12513	11,6	1054	19,5	18173	21. Apr	DO	1452	8. Apr	FR	14
332	9108	B	285	Fladungen	1060	9,4	6,3	1004	6,9	85	9,7	2124	3. Okt	MO	301	3. Okt	MO	15
333	9291	B	286	Kolitzheim-Oberspiesheim	8518	3,2	9,4	7699	8,3	835	19,2	11604	28. Okt	FR	956	8. Nov	DI	8
334	9573	B	289	Marktzeuln-Zettlitz (s)	9890	-11,5	13,6					12891	1. Jun	MI				
335	9237	B	289	Untersiemau (W)	7732		7,4	7213	7,4	541	7,9	10315	8. Jul	FR	1057	21. Mrz	MO	8
336	9292	B	299	Amberg (s)	10023	3,8	11,1	9123	10,9	787	15,8	13066	1. Jun	MI	1126	10. Okt	MO	8
337	9293	B	300	Schrobenhausen	12308	3,0	13,4	11310	12,5	1013	23,0	16624	28. Okt	FR	1345	28. Okt	FR	14
338	9294	B	303	Bischofsgrün	5447	0,0	19,5	4950	18,1	481	35,5	8167	3. Okt	MO	771	25. Sep	SO	15
339	9153	B	303	Schirnding	4684	-2,5	20,6	4203	18,7	487	38,6	6610	3. Okt	MO	594	3. Okt	MO	17
340	9810	B	304	Karlsfeld-Rothschwaige	27665	-0,8	6,9	25053	6,5	2458	8,3	35970	1. Jun	MI	2820	13. Dez	DI	18
341	9320	B	304	Zorneding	14902	4,8	6,6	13668	6,1	1193	11,9	18383	28. Okt	FR	1432	23. Jul	SA	14
342	9321	B	304	Steinhöring	13406	5,4	7,5	12505	6,8	963	16,0	18718	29. Jul	FR	1541	1. Jun	MI	8
343	9135	B	304	Altenmarkt (s)	15461	2,5	10,2	14252	9,9	1153	13,6	19631	1. Jun	MI	1486	9. Jun	DO	18
344	9937	B	304	Nußdorf-Aiging	11505	5,1	8,3	10777	8,0	875	13,0	16249	1. Jul	FR	1417	1. Jun	MI	17
345	9142	B	304	Traunstein	7980	3,5	7,5	7510	7,4	462	13,5	14240	9. Aug	DI	1387	9. Aug	DI	18
346	9144	B	304	Freilassing	29248	-0,2	5,0	26862	4,7	2185	6,6	36248	1. Jun	MI	4166	29. Dez	DO	15
347	9147	B	305	Unterwössen-Oberwössen	3558	-1,0	4,2	3419	4,5	140	6,5	6946	28. Dez	MI	825	30. Jan	SO	17
348	9462	B	388	Eggenfelden (o)	14797	-0,4	7,5	13712	7,3	1085	11,0	19747	14. Jul	DO	1727	14. Jul	DO	18
349	9307	B	469	Kleinheubach	16411	5,1	10,5	15074	9,9	1429	17,3	21955	2. Sep	FR	1800	1. Sep	DO	18
350	9296	B	469	Miltenberg	13467	8,2	7,5	12444	7,2	1039	12,0	18159	30. Sep	FR	1479	14. Okt	FR	15
351	9324	B	470	Dietersheim	8341	-0,5	7,9	7787	7,4	573	13,9	10779	15. Jul	FR	958	25. Sep	SO	18
352	9297	B	470	Gößweinstein-Sachsenmühle	2507	2,6	8,5	2267	8,9	123	13,0	6736	25. Apr	MO	912	25. Apr	MO	15
353	9988	B	471	Bergkirchen-Geiselbullach	22127	3,3	10,9	20253	10,0	1874	20,2	29679	29. Jul	FR	2611	7. Nov	MO	8
354	9188	B	472	Peiting-Hohenbrand	10314	1,7	6,2	9239	6,0	1042	8,0	13705	31. Aug	MI	1087	28. Apr	DO	16
355	9204	B	472	Polling (w)	4615	0,2	12,2	4329	11,9	314	17,0	6552	28. Mai	SA	924	28. Mai	SA	18
356	9199	B	472	Polling (o)	7773	-1,3	9,9	7352	10,0	471	11,3	10414	31. Aug	MI	1259	28. Mai	SA	18
357	9298	B	472	Waakirchen	8710	-5,3	7,6	8188	7,5	522	10,4	11372	12. Aug	FR	930	12. Aug	FR	18
358	9853	B	505	Höchstadt	8766	11,7	20,4	7785	18,2	981	38,3	17070	20. Jul	MI	1627	20. Jul	MI	17
359	9870	B	512	Neuhaus a. Inn (o)	8088	1,7	10,7					10193	15. Jul	FR				
360	9871	B	512	Neuhaus a. Inn (s)	7147	2,0	12,3					9012	21. Apr	DO				
361	9420	B	533	Grafenau	8572	2,7	5,6	8002	5,6	576	6,7	11096	30. Sep	FR	964	14. Jul	DO	18
362	9562	St	1066	Feuchtwangen (w)	6079	3,6	11,8	5353	10,3	775	22,8	8114	21. Okt	FR	623	1. Jun	MI	17
363	9419	St	2007	Wertach	3031	-13,4	5,5					6559	28. Dez	MI				

Nr.	Zstnr	Straße		Name	Gesamt (0-24)			Tag (6-22 Uhr)		Nacht (22-6 Uhr)		Tagesspitzenwerte			Stundenspitzenwerte			
					Kfz	1,1	Lkw-%	Kfz_Tag	Pt	Kfz_Nacht	Pn	Tag-max	Datum	Tag	Std-max	Datum	Tag	Std
364	9450	St	2025	Jettingen-Scheppach	6104	3,3	10,9	5587	11,4	572	10,6	8320	15. Jul	FR	934	8. Okt	SA	11
365	9432	St	2035	Pöttmes-Wagesenberg	4464	5,8	7,5					5959	30. Sep	FR				
366	9646	St	2053	Ismaning-Süd	11042	-4,3	4,6	9681	4,4	766	6,4	17166	6. Mai	FR	1224	18. Jan	DI	19
367	9493	St	2057	Polling (n)	3329	-0,8	9,2	3225	10,4	213	9,2	4214	29. Jul	FR	516	28. Mai	SA	18
368	9649	St	2068	Seefeld-Oberalting	10645	3,4	4,7	9961	4,7	684	4,7	14493	12. Jul	DI	1350	24. Aug	MI	18
369	9920	St	2072	Grünwald-Geiseltasteig	16702	2,6	2,7					21237	29. Jul	FR				
370	9910	St	2078	München-Perlach	17467	1,9	2,9	17382	2,3	1197	3,3	22491	30. Sep	FR	1977	24. Okt	MO	18
371	9647	St	2079	Neubiberg	13472	-0,9	3,7	12725	3,8	722	3,4	17725	29. Jul	FR	1582	12. Sep	MO	18
372	9451	St	2096	Grabenstätt	6213	2,0	9,4	6163	8,0	402	8,6	10631	28. Aug	SO	950	14. Aug	SO	17
373	9872	St	2110	Neuhaus a. Inn (n)	4341	3,0	6,3					5846	5. Mrz	SA				
374	9441	St	2111	Marklkofen-Frontenhausen	7404	4,7	9,6	6557	9,7	847	8,5	9697	1. Jun	MI	822	2. Dez	FR	14
375	9400	St	2136	Bodenmais	4119	-7,3	4,7	3889	4,7	235	5,5	6612	3. Okt	MO	719	3. Okt	MO	15
376	9574	St	2191	Marktzeuln-Zettlitz (n)	4767	-2,6	6,1	4356	5,8	477	6,2	6239	1. Jun	MI	585	13. Mrz	SO	14
377	9640	St	2225	Wendelstein (n)	11458	-2,0	5,4	11145	5,1	767	9,3	16634	27. Jun	MO	1969	5. Apr	DI	18
378	9558	St	2230	Essing	4655	2,5	7,8	4441	7,8	261	9,4	7704	3. Okt	MO	1049	3. Okt	MO	15
379	9641	St	2239	Wendelstein (o)	9509	-2,0	5,1	5925	3,3	403	4,8	13906	4. Okt	DI	784	2. Jan	SO	18
380	9633	St	2240	Uttenreuth	11657	3,2	4,0					14777	5. Mai	DO				
381	9631	St	2240	Heßdorf	12339	6,5	2,7					16349	29. Jul	FR				
382	9636	St	2241	Schwaig b. Nürnberg	15532	2,1	5,0	14374	5,0	1159	4,5	19358	1. Jun	MI	1658	23. Mai	MO	17
383	9635	St	2242	Fürth-Mannhof	8811	3,2	7,1	8297	6,9	502	10,3	11754	29. Nov	DI	1523	29. Nov	DI	8
384	9632	St	2244	Bubenreuth	9487	2,2	3,3					12016	1. Jun	MI				
385	9634	St	2244	Herzogenaurach	29440	2,6	8,4					40225	14. Okt	FR				
386	9637	St	2245	Zirndorf-Wintersdorf	13015	1,7	4,4	12186	4,2	941	4,9	16571	10. Jun	FR	1398	1. Jun	MI	18
387	9630	St	2259	Hemhofen	9691	1,5	5,4	9051	5,1	640	9,7	12330	1. Jun	MI	1100	31. Mai	DI	18
388	9645	St	2342	Oberschleißheim-Flugplatz	11496	-4,2	3,9	10830	3,8	812	4,7	15948	1. Jun	MI	1532	24. Mai	DI	17
389	9648	St	2343	Planegg-Martinsried	8696	2,4	6,6	8334	6,6	403	6,6	13474	27. Jun	MO	1421	28. Jun	DI	9
390	9643	St	2345	Gröbenzell	16878	-0,8	4,6	15672	4,5	1206	6,1	21401	1. Jun	MI	1815	17. Dez	SA	13
391	9638	St	2401	Nürnberg-Altenfurt	7755	-6,5	11,5					10101	14. Apr	DO				
392	9639	St	2406	Nürnberg-Worzeldorf	11153	-4,7	5,1					15545	30. Sep	FR				
393	9642	St	2409	Rednitzhembach	9163	5,6	5,2	8279	5,0	522	5,4	14231	23. Aug	DI	1351	1. Sep	DO	18
394	9413	St	2580	Flughafentangente(o)	9521	100,5	6,4	8696	6,2	825	8,5	13293	28. Okt	FR	1374	7. Jul	DO	18
395	9407	St	2584	Hallbergmoos (A92)	45095	3,4	6,3	39914	6,0	5705	8,5	58180	9. Jun	DO	3985	14. Apr	DO	19
396	9405	St	2584	Hallbergmoos	53270	3,1	6,3	46885	6,1	6936	8,1	68254	9. Jun	DO	4584	9. Jun	DO	18

Nr.	Zstnr	Straße		Name	Gesamt (0-24)			Tag (6-22 Uhr)		Nacht (22-6 Uhr)		Tagesspitzenwerte			Stundenspitzenwerte			
					Kfz	1,1	Lkw-%	Kfz_Tag	Pt	Kfz_Nacht	Pn	Tag-max	Datum	Tag	Std-max	Datum	Tag	Std
397	9406	St	2584	Hallbergmoos (FS44)	8169	1,7	6,3	6969	6,4	1232	6,1	11830	10. Jun	FR	1011	10. Jun	FR	14
398	9404	St	2584	Oberding-Schwaig	21987	4,4	12,4	19611	12,8	3782	15,1	30471	10. Okt	MO	2571	10. Okt	MO	8
399	9705	K	M2	Unterhaching	11770	-3,1	3,6	10734	3,4	859	3,4	14398	4. Okt	DI	1334	18. Apr	MO	9
400	9710	K	M3	Aschheim/Hintermühle	10934	1,4	6,6	10747	6,8	547	6,3	19357	6. Mai	FR	1959	11. Mai	MI	9
401	9702	K	M11	Grünwald	13360	1,8	5,1	12800	5,1	560	5,2	17635	7. Jul	DO	1744	11. Apr	MO	9
402	9116	K	LI16	Nonnenhorn	10775	6,8	2,4	9957	2,5	703	1,9	19830	28. Dez	MI	1321	7. Okt	FR	17
403	9708	K	M18	Feldkirchen	7216	-2,0	6,3	6846	6,4	389	5,4	10884	20. Jan	DO	1077	18. Jan	DI	18
404	9700	K	M21	Planegg	15083	1,8	7,5	14266	7,4	808	10,6	19718	12. Jul	DI	1788	5. Mai	DO	18
405	9704	K	M22	Ottobrunn	15318	-1,9	2,9	14289	2,9	1029	3,3	19371	1. Jun	MI	1620	28. Mrz	MO	18
406	9208	K	CO27	Lautertal-Rottenbach	600	7,5	15,2	586	16,6	38	15,8	1294	21. Mai	SA	186	21. Mai	SA	15