

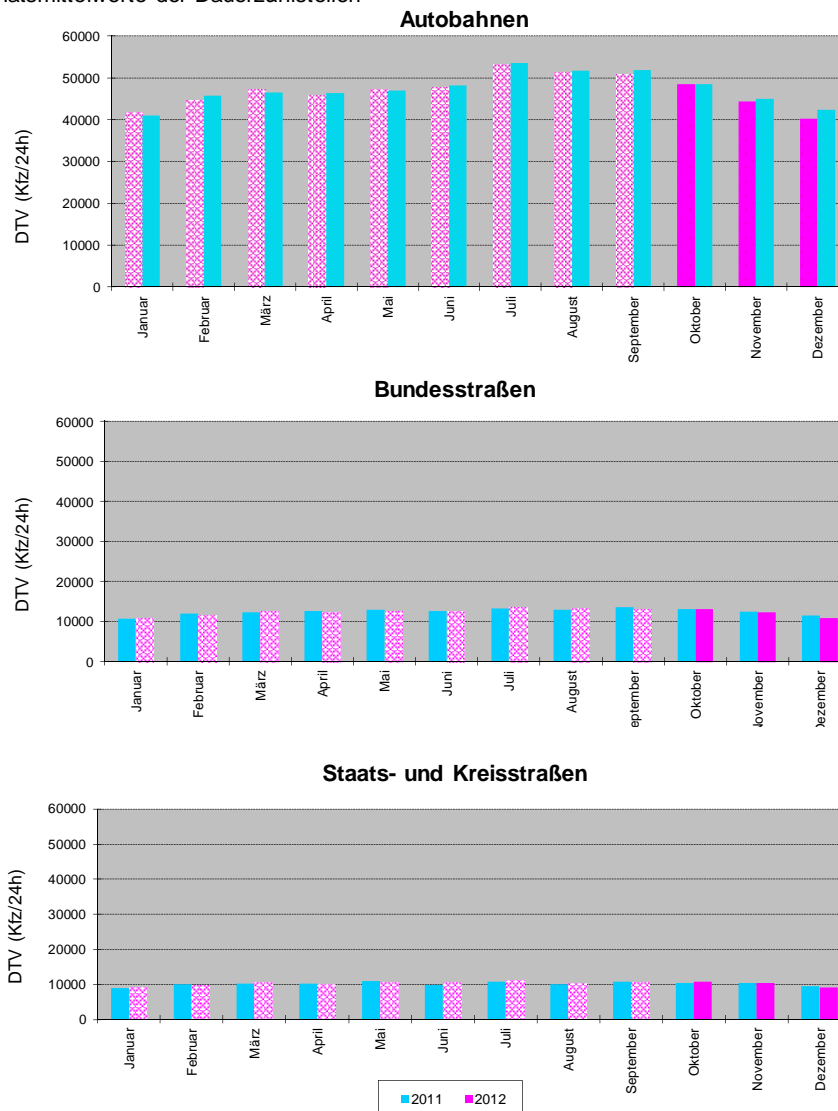

# Automatische Straßenverkehrszählungen in Bayern

Ergebnisse Oktober bis Dezember

Monatsmittelwerte der Dauerzählstellen



# Verkehrsentwicklung 2011 / 2012

## Ergebnisse Dauerzählstellen Oktober bis Dezember 2012

Straßenklasse	Anzahl der Zählstellen <sup>1)</sup>	Veränderung 2011/2012 [%]			
		Oktober	November	Dezember	Jan - Dez
Autobahnen	101	0,6	-0,9	-4,5	-0,7
Bundesstraßen	90	0,1	-1,0	-4,6	-0,8
Staats- und Kreisstraßen	17	2,0	-2,0	-5,0	-1,0

*Entwicklung des Kfz-Verkehrs auf Außerortsstraßen*

Autobahn	Anzahl der Zählstellen <sup>1)</sup>	Veränderung 2011/2012 [%]			
		Oktober	November	Dezember	Jan - Dez
A 3	17	1,6	-0,8	-3,8	0,4
A 6	9	2,1	1,8	-2,2	-0,2
A 7	9	-1,6	-2,9	-4,6	-0,6
A 8 (West)	6	0,5	-0,8	-4,9	-0,6
A 8 (Ost)	5	-1,7	-1,6	-2,7	-1,1
A 9	18	-1,3	-2,6	-5,6	-1,0
A 70	2	-1,2	-3,2	-8,8	-1,0
A 73	6	0,5	-0,9	-6,9	0,0
A 92	4	0,5	-2,1	-5,9	-0,8
A 93 (Nord)	3	-4,3	-1,9	-6,1	-1,5
A 93 (Süd)	2	-9,6	-6,4	-7,9	-3,0
A 94	2	4,8	0,8	-6,1	1,4
A 95	3	-1,3	-4,9	-4,0	-1,6
A 96	2	1,5	-0,2	-5,1	-0,4
A 99	7	5,2	2,7	-2,2	0,8

*Entwicklung des Kfz-Verkehrs auf ausgewählten Autobahnen*

<sup>1)</sup> Zählstellenauswahl für Entwicklungsbetrachtungen



Nr.	Zstnr	Str.	Abs.	Name	Gesamt (0-24)			Tag (6-22 Uhr)		Nacht (22-6 Uhr)		Tagesspitzenwerte			Stundenspitzenwerte			
					Kfz	12/11	Lkw-%	Kfz_Tag	Pt	Kfz_Nacht	Pn	Tag-max	Datum	Tag	Std-max	Datum	Tag	Std
1	9033	A 3	100	AD Seligenstadt (O)	95844	2,9	17,0	85268	14,4	10576	37,8	111393	26. Okt	FR	8961	19. Okt	FR	16
2	9505*	A 3	120	AS Aschaffenburg-West	96115	1,1	16,5	86289	11,8	12432	26,7	114389	26. Okt	FR	9148	19. Okt	FR	16
3	9507*	A 3	180	AS Goldbach	77863	2,4	17,3					91054	26. Okt	FR				
4	9010	A 3	200	Hösbach (O)	65154	-4,6	21,4					72268	26. Okt	FR				
5	9991	A 3	260	Rohrbrunn (O)	57395	4,7	21,6	50344	17,7	7051	49,7	67780	7. Okt	SO	5536	7. Okt	SO	14
6	9510*	A 3	280	AS Marktheidenfeld	60645	0,7	21,2					69872	26. Okt	FR				
7	9511*	A 3	340	Helmstadt														
8	9034	A 3	360	AD Würzburg-West (W)	64642	4,5	21,9					73589	7. Okt	SO				
9	9011	A 3	380	AD Würzburg-West (O)	80478	1,2	22,5					91894	7. Okt	SO				
10	9512*	A 3	400	AS Würzburg/Kist (69)														
11	9513*	A 3	420	Würzburg-Heidingsfeld	70296	6,4	24,1	61519	19,9	8777	53,4	82808	12. Okt	FR	6607	7. Okt	SO	13
12	9036	A 3	460	AK Biebelried (W)	72513	4,8	22,3					85337	5. Okt	FR				
13	9038	A 3	480	AK Biebelried (O)	62041	5,7	22,6	53957	18,7	8085	48,6	72610	5. Okt	FR	5821	7. Okt	SO	13
14	9027	A 3	500	Kitzingen/Schwarzach (O)	60336	3,1	23,3	52313	19,3	8022	49,2	70500	5. Okt	FR	5625	7. Okt	SO	16
15	9041	A 3	520	Geiselwind (W)	60745	3,3	23,6	52638	19,6	8108	49,8	70931	5. Okt	FR	5778	7. Okt	SO	15
16	9515*	A 3	540	AS Geiselwind	60676	2,6	24,4	52630	20,3	8045	51,2	70629	5. Okt	FR	5825	7. Okt	SO	15
17	9516*	A 3	560	AS Schlüsselfeld	61861	2,1	24,2	53739	20,3	8121	50,2	71597	5. Okt	FR	5888	7. Okt	SO	16
18	9251	A 3	580	Pommersfelden (W)	63838	2,2	22,2	55585	18,5	8254	46,7	74116	5. Okt	FR	6038	7. Okt	SO	15
19	9252	A 3	600	Pommersfelden (O)	62376	2,1	21,6	54437	18,1	7939	45,9	73121	5. Okt	FR	5868	7. Okt	SO	15
20	9517*	A 3	620	AS Höchstadt-Ost	67151	2,4	20,7	58930	17,4	8221	44,7	78495	5. Okt	FR	5995	7. Okt	SO	15
21	9518*	A 3	640	AS Erlangen-West	68755	3,3	20,9	60420	17,6	8335	44,5	80301	5. Okt	FR	6040	26. Okt	FR	16
22	9951	A 3	660	AK Fürth/Erlangen (W)	84333	4,5	16,7	75229	14,0	9103	39,0	97637	5. Okt	FR	7429	31. Okt	MI	17
23	9050	A 3	680	AK Fürth/Erlangen (O)	92282	0,9	17,7	82596	15,1	9685	39,9	106812	5. Okt	FR	8190	31. Okt	MI	17
24	9519*	A 3	700	AS B4	92316	0,1	18,2	83161	15,6	9155	41,9	108150	19. Okt	FR	8761	31. Okt	MI	17
25	9520*	A 3	720	AS Nürnberg-Nord	98037	0,0	17,8	88164	15,4	9873	39,4	114761	19. Okt	FR	9364	31. Okt	MI	18
26	9521*	A 3	740	AS Nürnberg/Behringersd.	101605	1,1	16,0					118625	19. Okt	FR				
27	9039	A 3	760	AK Nürnberg (W)	101091	0,3	17,0	91016	14,6	10075	38,2	118446	19. Okt	FR	9495	31. Okt	MI	17
28	9040	A 3	780	AK Nürnberg (O)	42708	3,6	20,7	37778	18,1	4930	40,0	54082	12. Okt	FR	4529	26. Okt	FR	16
29	9046	A 3	800	AK Altdorf (S)	48899	1,1	21,8	43074	19,0	5825	42,4	57140	19. Okt	FR	4263	19. Okt	FR	16
30	9624*	A 3	840	AS Oberoelsbach														
31	9051	A 3	860	Neumarkt/Opf. (S)	36257	-1,2	26,9	31331	23,5	4926	48,8	42404	12. Okt	FR	3363	7. Okt	SO	14
32	9081	A 3	960	Nittendorf (W)	39062	-0,5	23,1	34088	20,3	4974	42,4	45447	12. Okt	FR	3399	31. Okt	MI	17
33	9074	A 3	980	AK Regensburg (W)	53144	-2,1	19,1	47899	16,7	6170	37,1	62680	31. Okt	MI	4896	31. Okt	MI	17
34	9080	A 3	1020	AK Regensburg (O)	71429	-0,8	20,2	63060	17,9	8370	37,8	83797	31. Okt	MI	6268	31. Okt	MI	17
35	9009	A 3	1060	Regensburg-Ost (W)	70534	-0,3	19,0	62466	16,8	8067	35,8	82385	31. Okt	MI	6375	19. Okt	FR	15

Nr.	Zstnr	Str.	Abs.	Name	Gesamt (0-24)			Tag (6-22 Uhr)		Nacht (22-6 Uhr)		Tagesspitzenwerte			Stundenspitzenwerte			
					Kfz	12/11	Lkw-%	Kfz_Tag	Pt	Kfz_Nacht	Pn	Tag-max	Datum	Tag	Std-max	Datum	Tag	Std
36	9076	A 3	1080	Regensburg-Ost (O)	63475	-1,2	18,2	63457	17,5	7823	35,2	75812	31. Okt	MI	5388	31. Okt	MI	17
37	9077	A 3	1100	Rosenhof (W)	53942	-1,0	20,9	47677	18,6	6265	38,8	64118	31. Okt	MI	5119	31. Okt	MI	17
38	9093	A 3	1260	AK Deggendorf (W)	38315	-1,1	24,6	33384	22,1	4931	41,0	44637	12. Okt	FR	3384	31. Okt	MI	17
39	9085	A 3	1440	Pocking (O)	26162	3,4	33,6	21497	31,1	4666	45,1	30563	31. Okt	MI	2108	5. Okt	FR	16
40	9540*	A 45	120	AS Alzenau	41530	9,9	14,5	37864	12,7	3666	33,2	50640	31. Okt	MI	4427	31. Okt	MI	18
41	9950	A 45	130	Alzenau (S)	41522	9,9	14,5	37856	12,7	3666	33,2	50640	31. Okt	MI	4427	31. Okt	MI	18
42	9566	A 6	120	AK Feuchtwangen/Crailsheim (W)	51259	-3,7	27,8	45088	24,4	6527	55,0	61989	12. Okt	FR	5199	7. Okt	SO	18
43	9567	A 6	140	AK Feuchtwangen/Crailsheim (O)	51615	-4,7	27,1	44760	23,3	6856	52,1	63503	31. Okt	MI	4857	19. Okt	FR	18
44	9522*	A 6	160	AS Feuchtwangen-Nord	53912	-4,0	27,6	46798	23,8	7113	52,7	65861	31. Okt	MI	5083	7. Okt	SO	16
45	9523*	A 6	180	AS Aurach	53926	-4,3	27,7	46829	23,9	7098	52,6	65830	31. Okt	MI	5090	7. Okt	SO	16
46	9751	A 6	200	Herrieden (O)	55367	-4,1	26,1	48082	22,4	7285	50,3	67340	31. Okt	MI	5220	26. Okt	FR	15
47	9524*	A 6	220	AS Ansbach	53600	-5,4	27,7					65800	31. Okt	MI				
48	9525*	A 6	240	AS Neuendettelsau (W)	55680	-2,7	26,7	48369	22,8	7311	52,0	67194	26. Okt	FR	5186	26. Okt	FR	15
49	9526*	A 6	260	AS Neuendettelsau	55560	-2,6	26,5	48209	22,7	7351	51,6	66765	26. Okt	FR	5222	26. Okt	FR	15
50	9055	A 6	300	Roth (W)	73204	0,8	21,0	64479	18,0	8725	43,7	86934	19. Okt	FR	6613	26. Okt	FR	15
51	9944	A 6	320	AK Nürnberg-Süd (W)	84024	24,5	20,4	74127	17,5	9898	41,8	99688	19. Okt	FR	7516	26. Okt	FR	15
52	9527*	A 6	340	AS N-Langwasser (W)	78444	0,6	22,5	69208	19,7	9236	43,6	93639	19. Okt	FR	6865	11. Okt	DO	17
53	9047	A 6	360	AK Nürnberg-Ost (W)	76766	0,2	23,1	67597	20,1	9168	45,2	91433	19. Okt	FR	6711	11. Okt	DO	17
54	9753	A 6	380	AK Nürnberg-Ost (O)	41457	-2,4	22,8	36774	20,0	4682	44,7	53703	31. Okt	MI	4155	26. Okt	FR	16
55	9054	A 6	400	AK Altdorf (O)	30465	0,1	25,0	26946	22,0	3519	48,6	37540	31. Okt	MI	2874	31. Okt	MI	17
56	9018	A 6	440	Alfeld (O)	25851	2,3	28,6	22685	25,2	3165	53,0	31849	31. Okt	MI	2434	31. Okt	MI	17
57	9239	A 6	500	Amberg-Ost (W)	19991	-0,3	31,9	17253	28,2	2739	55,4	24422	31. Okt	MI	1797	31. Okt	MI	17
58	9528*	A 6	520	AS Amberg-Ost	15519	0,4	33,2	13195	29,2	2324	55,9	19615	31. Okt	MI	1469	31. Okt	MI	17
59	9238	A 6	560	Ak Oberpfälzer Wald (W)	15265	0,7	33,5	12973	29,4	2292	56,7	18914	31. Okt	MI	1519	31. Okt	MI	17
60	9088	A 6	580	AK Oberpfälzer Wald (O)	15718	-2,8	33,7	13130	30,1	2588	52,4	19356	31. Okt	MI	1541	31. Okt	MI	17
61	9008	A 6	700	Waidhaus (O)	13019	4,5	43,2					16122	31. Okt	MI				
62	9152	A 7	180	AS Wasserlosen	43123	-2,8	22,7					52045	12. Okt	FR				
63	9529*	A 7	200	AS Wasserlosen	41437	-3,6	22,4	35956	17,5	5480	54,6	50821	12. Okt	FR	4248	7. Okt	SO	17
64	9530*	A 7	220	Kreuz Schweinfurt/Werneck	59662	-0,3	17,9	53166	14,6	6496	44,7	71927	26. Okt	FR	5890	26. Okt	FR	15
65	9020	A 7	240	Gramschatzer Wald (S)	60686	-0,8	17,6	54103	14,3	6583	44,5	73204	19. Okt	FR	5894	26. Okt	FR	15
66	9037	A 7	260	AK Biebelried (N)	40080	-0,8	23,1	35302	18,8	4778	54,4	48983	26. Okt	FR	4224	12. Okt	FR	16
67	9452	A 7	280	AK Biebelried (S)	25256	-6,4	19,2	22669	15,5	2587	51,6	30649	12. Okt	FR	2630	12. Okt	FR	16
68	9531*	A 7	300	AS Kitzingen	25702	-5,2	19,6	23122	16,0	2581	51,0	30658	12. Okt	FR	2646	12. Okt	FR	16
69	9532*	A 7	320	AS Marktbreit	26145	-3,1	20,3					33778	7. Okt	SO				
70	9067	A 7	340	Uffenheim/Langensteinach (N)	25084	-3,6	19,5					32561	7. Okt	SO				

Nr.	Zstnr	Str.	Abs.	Name	Gesamt (0-24)			Tag (6-22 Uhr)		Nacht (22-6 Uhr)		Tagesspitzenwerte			Stundenspitzenwerte			
					Kfz	12/11	Lkw-%	Kfz_Tag	Pt	Kfz_Nacht	Pn	Tag-max	Datum	Tag	Std-max	Datum	Tag	Std
71	9533*	A 7	360	AS Uffenheim-Langensteinach	25412	-3,8	19,5					33401	7. Okt	SO				
72	9534*	A 7	380	AS Bad Windsheim	27594	-0,9	19,9	24998	16,8	2596	50,2	35132	7. Okt	SO	3334	7. Okt	SO	18
73	9535*	A 7	400	AS Rothenburg o.d.T.	27905	-2,6	19,5					35763	7. Okt	SO	3377	7. Okt	SO	18
74	9569	A 7	420	AK Feuchtwangen/Crailsheim (N)	26194	-2,5	19,0	23808	16,1	2386	47,2	35159	7. Okt	SO	3267	7. Okt	SO	15
75	9568	A 7	440	AK Feuchtwangen/Crailsheim (S)	42254	-2,0	19,9	38204	17,1	4050	46,9	58628	7. Okt	SO	5646	7. Okt	SO	18
76	9230	A 7	760	AD Hittistetten (S)	61868	-0,2	11,2	57294	10,1	4575	23,9	75397	5. Okt	FR	6160	6. Okt	SA	11
77	9231	A 7	1000	AK Memmingen (S)	33752	-1,9	10,6	31667	9,9	2085	21,3	43988	3. Okt	MI	4346	6. Okt	SA	11
78	9097	A 7	1160	AD Allgäu (S)	24142	1,2	6,3	22879	6,0	1264	11,9	35987	3. Okt	MI	3613	6. Okt	SA	11
79	9696	A 7	1160	Oy-Mittelberg (W)	23818	0,8	7,6	21673	7,5	1206	13,6	34137	21. Okt	SO	3439	21. Okt	SO	18
80	9698	A 7	1160	Oy-Mittelberg (S)	4478	-1,8	5,2	3967	5,3	230	6,7	6370	21. Okt	SO	937	21. Okt	SO	11
81	9699	A 7	1180	Oy-Mittelberg	16900	7,1	8,5	15434	8,6	894	16,3	24589	6. Okt	SA	2253	21. Okt	SO	18
82	9695	A 7	1180	Oy-Mittelberg (N)	4380	-1,4	5,4	3856	6,2	197	5,5	7037	21. Okt	SO	1149	21. Okt	SO	18
83	9697	A 7	1180	Oy-Mittelberg (O)	19342	15,7	7,2	15392	8,1	992	15,6	28298	6. Okt	SA	2519	21. Okt	SO	18
84	9016	A 7	1180	Nesselwang (W)	19242	13,8	7,0	18226	6,6	1016	14,4	27858	6. Okt	SA	2831	6. Okt	SA	11
85	9071	A 7	1260	Tunnel Füssen	13760	-3,3	6,7	13013	6,2	747	16,4	22295	6. Okt	SA	2260	6. Okt	SA	12
86	9203	A 70	120	AD Schweinfurt/Werneck (O)	45679	-0,6	16,7	41099	14,0	4580	40,9	56687	19. Okt	FR	4717	26. Okt	FR	15
87	9233	A 70	140	AD Werntal (W)	49223	-0,4	16,1	44391	13,6	4832	38,7	61842	12. Okt	FR	5101	26. Okt	FR	15
88	9234	A 70	160	AD Werntal (O)	46341	0,1	15,0	41883	12,9	4457	34,8	57079	12. Okt	FR	4778	12. Okt	FR	15
89	9541*	A 70	180	AS Schweinfurt/Berg Rheinfeld	43328	2,3	15,3	39169	13,1	4160	35,9	53607	12. Okt	FR	4579	12. Okt	FR	15
90	9542*	A 70	200	AS Schweinfurt-Hafen	40154	0,4	15,8	36372	13,4	3781	38,3	49590	19. Okt	FR	4130	31. Okt	MI	17
91	9543*	A 70	220	AS Schweinfurt-Zentrum	36410	-0,6	15,0	32735	12,9	3675	33,8	45625	19. Okt	FR	3878	12. Okt	FR	15
92	9544*	A 70	240	AS Gochsheim	35007	-1,1	15,1	32726	14,9	4302	32,5	43541	12. Okt	FR	3014	1. Okt	MO	8
93	9545*	A 70	260	AS Schonungen	28441	-3,3	16,3	25580	13,9	2861	37,9	35719	12. Okt	FR	3131	12. Okt	FR	15
94	9256	A 70	280	Knetzgau (W)	25075	-5,0	18,1	22518	15,3	2557	42,5	31657	12. Okt	FR	2712	12. Okt	FR	16
95	9546*	A 70	300	AS Knetzgau	25452	-1,9	16,7	22248	13,7	2508	38,8	32348	12. Okt	FR	2568	26. Okt	FR	15
96	9547*	A 70	320	AS Eltmann	29176	-2,5	16,3	26275	13,8	2901	38,6	36529	12. Okt	FR	2997	12. Okt	FR	15
97	9548*	A 70	340	AS Viereth-Trunstadt	32034	-3,6	14,8	28877	12,6	3157	34,5	40150	12. Okt	FR	3333	12. Okt	FR	16
98	9549*	A 70	360	AS Bamberg-Hafen	44047	-4,5	13,1	40095	11,5	3953	29,5	54393	12. Okt	FR	4571	31. Okt	MI	17
99	9580*	A 70	380	AS Hallstadt	47737	-6,4	12,4	43607	10,8	4130	28,6	58901	12. Okt	FR	5099	31. Okt	MI	17
100	9024	A 70	400	AK Bamberg (W)	43731	-1,6	13,8	40064	12,0	3666	32,9	54131	12. Okt	FR	4655	31. Okt	MI	17
101	9068	A 70	420	AK Bamberg (O)	24779	-1,7	15,4	22656	13,6	2123	34,8	31358	12. Okt	FR	2740	26. Okt	FR	15
102	9053	A 70	560	AD Bayreuth/Kulmbach (W)	23669	-0,3	17,7	21841	16,4	2133	37,1	30034	31. Okt	MI	2593	22. Okt	MO	8
103	9166	A 71	100	Mellrichstadt (N)	13384	-1,4	14,7	11952	12,7	1432	31,1	18425	19. Okt	FR	1667	12. Okt	FR	17
104	9167	A 71	200	Bad-Kissingen (S)	24218	0,2	10,6	22043	9,3	2175	23,5	31333	19. Okt	FR	2640	26. Okt	FR	15
105	9232	A 71	220	AD Werntal (N)	23193	1,2	11,4	21119	10,2	2074	23,6	30019	19. Okt	FR	2672	26. Okt	FR	15

Nr.	Zstnr	Str.	Abs.	Name	Gesamt (0-24)			Tag (6-22 Uhr)		Nacht (22-6 Uhr)		Tagesspitzenwerte			Stundenspitzenwerte			
					Kfz	12/11	Lkw-%	Kfz_Tag	Pt	Kfz_Nacht	Pn	Tag-max	Datum	Tag	Std-max	Datum	Tag	Std
106	9025	A 72	110	AD Bayerisches Vogtland (O)	30861	-3,8	20,9	26750	18,1	4112	39,0	39655	26. Okt	FR	3486	26. Okt	FR	16
107	9094	A 72	140	AD Hochfranken (W)	35345	-3,2	21,1	30787	18,7	4558	37,5	44614	26. Okt	FR	3930	26. Okt	FR	16
108	9095	A 72	160	AD Hochfranken (O)	38012	-3,2	18,2	33129	16,1	4883	33,0	49404	19. Okt	FR	4412	26. Okt	FR	16
109	9165	A 73	100	Eisfeld (S)	13784	2,3	13,3	12537	11,9	1246	26,8	18823	31. Okt	MI	1752	31. Okt	MI	17
110	9235	A 73	180	Untersiemau (N)	15386	1,1	12,9	14131	11,9	1255	24,9	19459	19. Okt	FR	1646	31. Okt	MI	17
111	9236	A 73	200	Untersiemau (S)	23322	2,7	11,2	21554	10,4	1768	20,2	29347	19. Okt	FR	2573	15. Okt	MO	8
112	9306	A 73	280	Ebensfeld	28873	0,2	11,5	26685	10,6	2189	22,0	35289	19. Okt	FR	2973	19. Okt	FR	15
113	9581*	A 73	420	Kreuz Bamberg	56158	-1,9	12,8	51390	11,2	4768	29,6	69686	19. Okt	FR	5789	12. Okt	FR	16
114	9021	A 73	460	Bamberg-Ost (N)	55739	-0,3	13,3	50953	11,8	4786	30,2	69629	19. Okt	FR	5723	12. Okt	FR	16
115	9582*	A 73	480	AS Bamberg-Ost	46929	-2,6	14,6	42724	12,8	4205	33,2	58579	31. Okt	MI	4737	12. Okt	FR	16
116	9583*	A 73	500	AS Bamberg-Süd	48689	-2,6	11,3	44524	9,9	4165	26,2	60466	19. Okt	FR	4772	31. Okt	MI	17
117	9584*	A 73	520	AS Hirschaid	47997	-4,4	11,4	43893	10,0	4104	26,8	59761	19. Okt	FR	4739	31. Okt	MI	17
118	9585*	A 73	540	AS Buttenheim	46555	-2,3	11,6	42631	10,1	3924	28,1	58005	19. Okt	FR	4545	31. Okt	MI	17
119	9586*	A 73	560	AS Forchheim-Nord	47807	-1,6	12,0	43806	10,6	4001	27,9	59623	19. Okt	FR	4681	19. Okt	FR	17
120	9587*	A 73	580	AS Baiersdorf-Nord (N)	61333	0,8	9,9	56386	8,7	4948	23,1	75211	19. Okt	FR	5805	31. Okt	MI	17
121	9588*	A 73	600	AS Baiersdorf-Nord	62769	-0,4	9,7					78728	31. Okt	MI				
122	9589*	A 73	620	AS Möhrendorf	70432	0,3	10,1	64904	9,1	5528	22,3	85211	19. Okt	FR	7362	23. Okt	DI	8
123	9590*	A 73	640	AS Erlangen-Nord	76350	0,5	9,4	70435	8,4	5916	21,2	91619	31. Okt	MI	7995	23. Okt	DI	8
124	9591*	A 73	660	AS Erlangen-Zentrum	81997	0,8	8,2	75815	7,3	6182	19,4	97490	19. Okt	FR	8343	23. Okt	DI	8
125	9952	A 73	680	AK Fürth/Erlangen (N)	80803	0,2	8,6	74455	7,7	6348	19,3	96018	19. Okt	FR	8457	23. Okt	DI	8
126	9953	A 73	700	AK Fürth/Erlangen (S)	68012	1,0	7,4	62524	6,5	5489	18,1	80678	19. Okt	FR	7127	22. Okt	MO	8
127	9111	A 73	760	Nürnberg/Fürth (N)	73454	1,4	7,4	66799	6,6	6655	15,6	85788	19. Okt	FR	6955	22. Okt	MO	8
128	9004	A 73	860	Nürnberg-Hafen-Ost (S)	90628	1,0	9,8	82713	9,1	7915	16,8	108153	19. Okt	FR	8322	18. Okt	DO	8
129	9592*	A 73	880	AS Nürnberg-Königshof	89993	4,5	12,6	81753	11,7	8240	21,8	107634	31. Okt	MI	8141	11. Okt	DO	17
130	9593*	A 73	900	AS N-Zollhaus (S)	88809	4,1	12,8	80671	11,8	8138	22,9	106522	19. Okt	FR	8370	11. Okt	DO	17
131	9594*	A 73	920	AS Wendelstein	44109	-0,7	10,2	40280	9,4	3829	19,1	54388	31. Okt	MI	4596	31. Okt	MI	18
132	9333	A 73	960	Röthenbach b.St.W. (O)	40751	-2,1	10,3	37373	9,4	3378	20,2	50917	31. Okt	MI	4476	31. Okt	MI	18
133	9005	A 73	980	AD Nürnberg/Feucht (W)	25400	-2,5	12,9	23202	11,4	2198	28,2	32301	31. Okt	MI	2862	31. Okt	MI	18
134	9130	A 8	220	Leipheim (W)	58741	-1,1	16,9					73509	31. Okt	MI				
135	9966	A 8	240	Leipheim (O)	58614	-2,7	17,5	52942	15,4	5672	37,3	73811	31. Okt	MI	5981	31. Okt	MI	17
136	9012	A 8	260	Burgau (W)	52285	-2,5	18,5					64803	31. Okt	MI				
137	9965	A 8	280	Zusmarshausen (W)	53828	-2,5	17,9	48532	15,8	5296	37,9	67763	31. Okt	MI	5271	31. Okt	MI	17
138	9013	A 8	300	Zusmarshausen (O)	55015	-3,0	17,3	49663	15,3	5352	36,4	69071	31. Okt	MI	5363	31. Okt	MI	17
139	9964	A 8	320	Neusäß (W)	61192	-3,5	15,6					75739	31. Okt	MI				
140	9131	A 8	340	Augsburg-West (W)	68197	0,2	14,1					83234	31. Okt	MI				

Nr.	Zstnr	Str.	Abs.	Name	Gesamt (0-24)			Tag (6-22 Uhr)		Nacht (22-6 Uhr)		Tagesspitzenwerte			Stundenspitzenwerte			
					Kfz	12/11	Lkw-%	Kfz_Tag	Pt	Kfz_Nacht	Pn	Tag-max	Datum	Tag	Std-max	Datum	Tag	Std
141	9963	A 8	360	Augsburg-West (O)	91053	1,3	15,0	82767	13,6	8286	28,8	113510	31. Okt	MI	9116	31. Okt	MI	17
142	9962	A 8	380	Augsburg-Ost (O)	82702	-1,0	14,4	75154	12,9	7548	28,9	103433	31. Okt	MI	8433	31. Okt	MI	18
143	9961	A 8	390	Derching (O)	77281	0,0	14,4	70108	12,9	7173	29,4	96354	31. Okt	MI	7737	31. Okt	MI	18
144	9132	A 8	400	Adelzhausen (W)	71917	0,6	13,5	65188	12,0	6728	28,4	89100	31. Okt	MI	6981	31. Okt	MI	18
145	9960	A 8	420	Adelzhausen (O)	72138	0,5	13,8	65426	12,3	6712	28,6	89687	31. Okt	MI	7110	31. Okt	MI	18
146	9014	A 8	440	Odelzhausen (O)	78420	0,4	12,5	71219	11,2	7201	25,8	98566	31. Okt	MI	7723	31. Okt	MI	18
147	9003	A 8	460	Sulzemoos (O)	81569	1,2	12,3	74151	11,0	7418	25,1	100322	31. Okt	MI	8015	31. Okt	MI	18
148	9773	A 8	460	Dachau/Fürstenfeldbruck (W)	81619	0,8	12,6	75113	11,1	7583	23,8	101509	31. Okt	MI	7963	31. Okt	MI	18
149	9772	A 8	480	Dachau/Fürstenfeldbruck (O)	101028	1,1	11,0					121821	31. Okt	MI				
150	9223*	A 8	500	AD München-Eschenried	36021	0,9	5,6	32153	5,4	2865	9,1	43100	31. Okt	MI	3377	2. Okt	DI	18
151	9141	A 8	520	AK München-West (W)	42259	-0,5	6,6	39667	6,8	3272	11,4	49616	31. Okt	MI	4185	24. Okt	MI	8
152	9140	A 8	540	AK München-West (O)	32927	-0,8	5,2	30326	4,9	2601	7,9	38360	31. Okt	MI	3207	31. Okt	MI	18
153	9082	A 8	860	München-Perlach (S)	53940	3,0	2,6	50056	2,6	3884	3,8	62542	19. Okt	FR	5536	22. Okt	MO	9
154	9224*	A 8	980	AK Kreuz München-Süd	110315	2,5	11,4	101923	10,4	8393	24,7	130225	6. Okt	SA	11226	6. Okt	SA	11
155	9171	A 8	1000	Holzkirchen (W)	98571	-1,7	11,4	91031	10,2	7539	26,0	122134	6. Okt	SA	10771	6. Okt	SA	11
156	9225*	A 8	1020	Holzkirchen	78465	-2,2	15,0	71740	13,5	6725	30,5	95960	6. Okt	SA	8078	6. Okt	SA	12
157	9226*	A 8	1040	Weyarn	68465	-1,6	17,9	61505	16,9	6150	33,3	82624	6. Okt	SA	7177	7. Okt	SO	12
158	9227*	A 8	1060	Irschenberg-Bad Aibling	68284	-1,6	14,7	62972	13,8	6283	30,9	85754	6. Okt	SA	7471	6. Okt	SA	12
159	9180	A 8	1080	AD Inntal (W)	76958	-2,5	14,2	68783	13,4	6664	29,6	97718	6. Okt	SA	6861	20. Okt	SA	12
160	9023	A 8	1120	Rosenheim (O)	61148	-2,2	11,8	55897	10,4	5251	26,5	71733	5. Okt	FR	5692	31. Okt	MI	18
161	9026	A 8	1180	Frasdorf (O)	53649	-2,8	12,5	48795	11,0	4855	28,2	63755	5. Okt	FR	5023	31. Okt	MI	18
162	9028	A 8	1220	Felden (O)	50352	-1,9	13,3	45648	11,7	4704	28,8	60684	5. Okt	FR	4840	7. Okt	SO	16
163	9192*	A 8	1260	Grabenstätt	47133	-3,3	15,5	42555	13,7	4577	32,1	57260	5. Okt	FR	4720	7. Okt	SO	16
164	9193*	A 8	1300	Schweinbach	45463	-2,6	16,9	41132	15,2	4331	33,1	55011	31. Okt	MI	4751	7. Okt	SO	16
165	9194*	A 8	1320	Traunstein/Siegsdorf	40322	-2,8	16,8					49379	5. Okt	FR				
166	9031	A 8	1340	Neukirchen (O)	40820	-2,0	15,7	34960	15,0	3996	33,4	49911	5. Okt	FR	3749	28. Okt	SO	14
167	9195*	A 8	1360	Anger	32338	-2,6	18,3	28672	16,0	3666	36,2	39807	5. Okt	FR	3467	7. Okt	SO	17
168	9032	A 8	1400	Bad Reichenhall (O)	42711	-1,2	18,2	38262	16,3	4449	34,9	52064	5. Okt	FR	4092	7. Okt	SO	17
169	9035	A 81	100	AD Würzburg-West (S)	30012	2,8	17,2	27070	14,4	2942	42,6	38052	26. Okt	FR	3112	12. Okt	FR	17
170	9903	A 9	160	AD Bayerisches Vogtland (N)	39081	-4,6	21,8	34100	18,6	4982	44,0	50350	7. Okt	SO	4680	7. Okt	SO	17
171	9994	A 9	180	AD Bayerisches Vogtland (S)	54130	-4,4	20,3	46665	17,3	7465	39,1	69608	26. Okt	FR	6180	7. Okt	SO	17
172	9620*	A 9	200	AS Hof-West	63684	-6,4	22,0	55161	19,0	8523	41,7	80433	26. Okt	FR	6893	26. Okt	FR	16
173	9621*	A 9	220	AS Muenchberg-Nord	62806	-8,5	22,4	54347	19,3	8459	42,1	79500	26. Okt	FR	6847	26. Okt	FR	16
174	9001	A 9	300	AD Bayreuth/Kulmbach (N)	71617	-2,2	18,9	66513	18,7	10224	36,9	89491	26. Okt	FR	7499	26. Okt	FR	16
175	9002	A 9	320	AD Bayreuth/Kulmbach (S)	65910	-1,4	17,8	58073	15,3	7836	36,7	81929	26. Okt	FR	6568	26. Okt	FR	15

\* VBA-Messstelle



Nr.	Zstnr	Str.	Abs.	Name	Gesamt (0-24)			Tag (6-22 Uhr)		Nacht (22-6 Uhr)		Tagesspitzenwerte			Stundenspitzenwerte			
					Kfz	12/11	Lkw-%	Kfz_Tag	Pt	Kfz_Nacht	Pn	Tag-max	Datum	Tag	Std-max	Datum	Tag	Std
176	9622*	A 9	340	Bindlacher Berg	64142	-2,2	17,6	56498	15,0	7644	36,8	79279	26. Okt	FR	6218	31. Okt	MI	17
177	9623*	A 9	360	AS Bayreuth-Nord	61301	-2,9	18,3	53859	15,6	7442	37,6	76463	26. Okt	FR	6019	31. Okt	MI	17
178	9029	A 9	400	Pegnitz (N)	52717	-3,8	20,5	46017	17,6	6700	40,2	66224	26. Okt	FR	6213	7. Okt	SO	17
179	9536*	A 9	420	AS Pegnitz	55903	-3,7	20,1	48906	17,3	6997	39,7	70020	26. Okt	FR	6376	7. Okt	SO	17
180	9042	A 9	620	AK Nürnberg (N)	78179	-2,0	16,0	69594	13,9	8586	33,5	95826	26. Okt	FR	7402	26. Okt	FR	16
181	9060	A 9	640	AK Nürnberg (S)	106914	-1,5	16,7	93907	14,5	11136	37,2	128347	5. Okt	FR	9424	31. Okt	MI	17
182	9057	A 9	660	AK Nürnberg-Ost (N)	103485	0,0	17,1	92448	14,7	11037	37,9	121755	5. Okt	FR	9244	7. Okt	SO	15
183	9754	A 9	680	AK Nürnberg-Ost (S)	61779	-2,7	15,2	55744	13,0	6035	35,3	74603	7. Okt	SO	6353	7. Okt	SO	15
184	9538*	A 9	700	AS Allersberg (Nordseite)	76517	-1,4	15,3	69134	13,2	7383	35,2	90886	5. Okt	FR	7693	7. Okt	SO	15
185	9539*	A 9	720	AS Allersberg (Südseite)	69732	-1,9	16,3	62846	13,9	6887	37,9	86874	7. Okt	SO	7401	7. Okt	SO	15
186	9061	A 9	740	Greding (N)	68621	-2,2	16,7	61941	14,4	6680	38,5	87090	7. Okt	SO	7015	7. Okt	SO	18
187	9090	A 9	920	Lenting (S)	80605	-2,0	14,3	73235	12,5	7371	31,7	94849	5. Okt	FR	7980	31. Okt	MI	18
188	9552	A 9	940	Ingolstadt-Nord (S)	94774	-1,9	12,9	86490	11,7	8213	29,4	113497	5. Okt	FR	9556	31. Okt	MI	18
189	9554	A 9	960	Manching (N)	91846	-0,2	13,3	83624	11,7	8222	29,4	107270	5. Okt	FR	8960	31. Okt	MI	18
190	9056	A 9	1000	AD Holledau (N)	77407	-2,0	15,2	70210	13,5	7197	32,2	92088	5. Okt	FR	7391	5. Okt	FR	17
191	9241*	A 9	1020	Dreieck Holledau (A93)	75279	-0,4	14,0					87859	26. Okt	FR				
192	9110	A 9	1020	AD Holledau (S)	97818	0,0	11,7					121636	26. Okt	FR				
193	9058	A 9	1040	Allershausen (N)	101570	-1,5	11,8	92324	10,6	9247	23,7	118722	31. Okt	MI	9456	7. Okt	SO	19
194	9059	A 9	1060	AK Neufahrn (N)	105392	-0,1	11,7					124685	31. Okt	MI				
195	9065	A 9	1080	AK Neufahrn (S)	123624	-0,9	9,6	111843	8,7	11781	18,0	139630	31. Okt	MI	10116	11. Okt	DO	18
196	9062	A 9	1100	Garching-Nord (N)	124592	-10,2	10,3	112149	9,5	12443	18,1	138551	11. Okt	DO	10490	30. Okt	DI	18
197	9063	A 9	1120	Garching-Nord (S)	142463	-1,2	9,0	129464	8,2	12999	16,9	162484	26. Okt	FR	12420	11. Okt	DO	18
198	9115	A 9	1140	AK München-Nord (N)	158469	1,2	9,0	145735	11,3	12155	23,1	180602	26. Okt	FR	13104	31. Okt	MI	18
199	9066	A 9	1160	AK München-Nord (S)	117729	4,0	5,5	107442	5,2	10287	8,9	137925	31. Okt	MI	10755	25. Okt	DO	8
200	9242*	A 9	1180	München-Fröttmaning-Süd	110503	2,7	6,0	100480	5,6	10024	9,4	129756	26. Okt	FR	9556	8. Okt	MO	8
201	9243*	A 9	1200	München-Freimann														
202	9064	A 9	1220	München-Schwabing (N)	88221	0,3	5,8	77609	5,2	10612	10,3	102068	26. Okt	FR	7181	8. Okt	MO	7
203	9217	A 92	100	AD München-Feldmoching (N)	58802	1,7	9,6	54094	8,8	4709	18,2	72547	31. Okt	MI	5725	2. Okt	DI	18
204	9006	A 92	120	Oberschleißheim (O)	61643	0,5	10,7	56257	9,7	5386	20,8	76124	31. Okt	MI	5774	4. Okt	DO	9
205	9015	A 92	140	AK Neufahrn (W)	67794	1,5	11,5	61762	10,6	6032	20,8	84376	31. Okt	MI	6571	31. Okt	MI	18
206	9007	A 92	180	AK Neufahrn (O)	99744	-0,5	8,6	89774	8,0	9970	13,5	115449	26. Okt	FR	9001	8. Okt	MO	8
207	9182*	A 92	220	Flughafen München	53791	5,9	10,5	49351	9,7	4440	19,1	65964	31. Okt	MI	5686	11. Okt	DO	18
208	9183*	A 92	240	Freising-Mitte	50514	2,3	13,7	46189	12,9	4325	21,8	65287	31. Okt	MI	5426	31. Okt	MI	18
209	9184*	A 92	260	Freising-Ost	39920	0,8	11,5	36636	10,6	3284	21,3	52735	31. Okt	MI	4393	31. Okt	MI	19
210	9017	A 92	360	Altdorf (O)	41948	-0,2	13,3	38198	12,3	3750	23,4	54831	31. Okt	MI	4729	31. Okt	MI	18

Nr.	Zstnr	Str.	Abs.	Name	Gesamt (0-24)			Tag (6-22 Uhr)		Nacht (22-6 Uhr)		Tagesspitzenwerte			Stundenspitzenwerte			
					Kfz	12/11	Lkw-%	Kfz_Tag	Pt	Kfz_Nacht	Pn	Tag-max	Datum	Tag	Std-max	Datum	Tag	Std
211	9019	A 92	480	Landau a.d. Isar (W)	30810	-0,4	14,4	27675	13,2	3135	24,9	41128	31. Okt	MI	3551	31. Okt	MI	18
212	9096	A 93	100	AD Hochfranken (S)	20085	-3,8	19,5	17972	17,6	2113	36,0	25631	12. Okt	FR	2322	7. Okt	SO	16
213	9099	A 93	260	Selb-West (S)	22807	-5,2	18,6	20585	16,7	2222	36,7	29340	12. Okt	FR	2638	26. Okt	FR	14
214	9901	A 93	640	Wernberg-Köblitz (S)	32770	-5,1	16,1	29738	14,6	3032	30,1	42818	31. Okt	MI	3951	31. Okt	MI	17
215	9087	A 93	660	AK Oberpfälzer Wald (S)	32524	-4,2	15,8	28935	13,8	3241	28,0	41843	31. Okt	MI	3844	31. Okt	MI	17
216	9902	A 93	740	Schwandorf-Mitte (N)	41252	-3,7	15,3	37547	13,8	3705	30,5	51975	31. Okt	MI	4228	26. Okt	FR	15
217	9049	A 93	880	Regensburg-Pfaffenstein (N)	67991	-0,4	10,1	62140	9,1	5851	20,2	80811	31. Okt	MI	6599	19. Okt	FR	14
218	9044	A 93	960	Regensburg-Königswiesen (S)	63670	-0,8	11,3	58237	10,2	5433	23,3	75562	19. Okt	FR	6139	8. Okt	MO	8
219	9045	A 93	980	AK Regensburg (N)	68353	-0,8	10,3	62633	9,3	5720	21,0	80942	19. Okt	FR	6833	8. Okt	MO	8
220	9030	A 93	1120	Siegenburg (S)	25653	-2,5	10,6	23159	9,4	2201	21,9	32413	31. Okt	MI	2872	7. Okt	SO	18
221	9190	A 93	1800	AD Inntal (S)	45394	-3,6	17,3	41568	15,7	3825	34,6	56712	6. Okt	SA	5351	7. Okt	SO	13
222	9191	A 93	1880	Kiefersfelden (S)	36283	-16,2	21,6	32918	20,0	3365	37,9	44675	6. Okt	SA	4216	7. Okt	SO	14
223	9985	A 94	160	München-Riem (W)	68605	2,8	4,8	63397	4,7	5208	6,1	87298	9. Okt	DI	7593	8. Okt	MO	18
224	9986	A 94	180	München-Riem (O)	66922	3,1	5,4	62280	5,3	4642	7,0	81321	8. Okt	MO	7227	8. Okt	MO	18
225	9987	A 94	200	Feldkirchen-Ost (W)	60264	2,1	5,6	56277	5,5	3988	7,0	74097	10. Okt	MI	6554	25. Okt	DO	18
226	9840	A 94	240	AK München-Ost (O)	63962	6,6	10,2					74979	26. Okt	FR				
227	9043	A 95	100	München-Kreuzhof (W)	66478	0,0	3,7	61594	3,5	4884	6,1	77085	19. Okt	FR	6119	22. Okt	MO	8
228	9151	A 95	120	AD Starnberg (N)	61095	-0,1	3,9	56955	3,7	4140	7,2	71747	19. Okt	FR	5968	21. Okt	SO	18
229	9161	A 95	180	Seeshaupt (N)	30591	-2,9	4,1	28916	3,8	1675	7,9	44964	21. Okt	SO	3929	3. Okt	MI	11
230	9164	A 95	260	Murnau/Kochel (S)	13076	-3,1	5,1	12351	4,8	725	10,4	20323	21. Okt	SO	1678	21. Okt	SO	11
231	9150	A 952	100	AD Starnberg (W)	29562	-0,4	2,9	27403	2,8	2158	3,4	34727	19. Okt	FR	2908	8. Okt	MO	8
232	9250	A 96	100	Lindau (S)	25646	-1,1	15,4	23459	14,9	2187	20,1	32589	5. Okt	FR	2433	7. Okt	SO	17
233	9550	A 96	600	Stetten (W)	37236	2,8	13,3	34202	12,4	3034	23,2	49040	5. Okt	FR	3808	7. Okt	SO	17
234	9136	A 96	760	Landsberg a. Lech-Nord (O)	68208	11,5	9,1	63034	8,4	5174	17,0	86065	5. Okt	FR	6590	31. Okt	MI	17
235	9222	A 96	970	Gräfelfing (W)	97656	2,3	4,5	90533	4,3	7123	7,2	113523	26. Okt	FR	9936	31. Okt	MI	18
236	9106	A 96	1000	München-Laim (W)	96875	0,6	4,3	88568	4,1	8307	6,6	111914	26. Okt	FR	9222	31. Okt	MI	18
237	9219	A 99	240	AS Germering-Nord(N)	76847	2,3	9,1	69051	8,2	5474	16,9	91191	19. Okt	FR	7232	11. Okt	DO	18
238	9220	A 99	280	AK München-West (N)	61443	2,0	9,4	56878	8,7	4565	17,5	74361	31. Okt	MI	6254	22. Okt	MO	8
239	9774	A 99	300	AD München-Eschenried (O)	57444	0,7	15,5	51902	14,1	5542	28,6	72289	31. Okt	MI	5437	31. Okt	MI	19
240	9775	A 99	320	AD München-Allach (O)	118080	1,9	15,3	107880	14,3	10200	25,7	145353	31. Okt	MI	10586	11. Okt	DO	18
241	9155	A 99	340	AD Feldmoching (W)	116063	1,7	12,1	106487	11,1	9576	23,7	145655	31. Okt	MI	11185	8. Okt	MO	8
242	9216	A 99	340	AD München-Feldmoching (W)	124695	2,0	15,6					153486	31. Okt	MI				
243	9207	A 99	360	AD München-Feldmoching (O)	79570	2,0	14,4	73175	13,0	6395	29,6	105250	31. Okt	MI	8231	8. Okt	MO	8
244	9215	A 99	380	AK München-Nord (W)	77404	5,1	11,3	71711	10,4	5693	23,3	101954	31. Okt	MI	8054	31. Okt	MI	17
245	9415	A 99	400	AK München-Nord (N) (Ab SZ)														

Nr.	Zstnr	Str.	Abs.	Name	Gesamt (0-24)			Tag (6-22 Uhr)		Nacht (22-6 Uhr)		Tagesspitzenwerte			Stundenspitzenwerte			
					Kfz	12/11	Lkw-%	Kfz_Tag	Pt	Kfz_Nacht	Pn	Tag-max	Datum	Tag	Std-max	Datum	Tag	Std
246	9218	A 99	420	AK München-Nord (O)	118994	0,0	15,7	109457	14,3	9538	31,6	135910	31. Okt	MI	11507	11. Okt	DO	18
247	9211	A 99	440	Aschheim/Ismaning (S)	121513	0,2	15,4	111925	14,1	9589	31,3	139347	12. Okt	FR	11764	11. Okt	DO	18
248	9212	A 99	460	AK München-Ost (N)	115233	-0,2	15,2	106199	13,8	9035	31,3	132330	31. Okt	MI	11092	11. Okt	DO	18
249	9213	A 99	480	AK München-Ost (S)	105473	4,9	11,7	97731	10,6	7743	25,8	123415	31. Okt	MI	10127	31. Okt	MI	18
250	9244	A 99	500	Haar (S)	92537	3,6	13,8	85335	12,6	7201	27,4	110720	31. Okt	MI	9475	31. Okt	MI	18
251	9228*	A 99	520	Hohenbrunn	90907	9,8	15,3	84324	14,0	6583	31,1	105309	19. Okt	FR	8768	31. Okt	MI	18
252	9229*	A 99	540	Ottobrunn	81424	0,1	17,2					93118	19. Okt	FR				
253	9221	A 995	100	München-Giesing (S)	53259	-0,3	4,8	49479	4,5	3780	8,9	62257	19. Okt	FR	4949	17. Okt	MI	18
254	9830	B 11	660	Pullach	16985	1,0	5,0					20397	19. Okt	FR				
255	9850	B 11	740	Garching-Dirnismaning	10213	9,6	6,5					13626	19. Okt	FR				
256	9310	B 11	1140	Eching-Viecht	14895	4,0	3,6	13770	3,6	1126	4,7	17742	19. Okt	FR	1730	24. Okt	MI	8
257	9401	B 11	1280	Deggendorf	12358	-1,8	6,3					14603	31. Okt	MI				
258	9277	B 11	1580	Bayerisch Eisenstein	4110	-2,5	3,8					5326	3. Okt	MI				
259	9175	B 12	520	Kempten	16454	1,5	9,7	15262	9,4	1192	13,8	19940	19. Okt	FR	1793	31. Okt	MI	18
260	9380	B 12	660	Buchloe	16612	-6,9	9,1					19793	19. Okt	FR				
261	9863	B 12	1400	Simbach a. Inn (w)	10590	0,1	25,4					12746	31. Okt	MI				
262	9861	B 12	1420	Simbach a. Inn (s)	10878	-0,3	17,0					13366	31. Okt	MI				
263	9862	B 12	1440	Simbach a. Inn (n)	11326	-0,3	15,0					14115	31. Okt	MI				
264	9125	B 12	2400	Philippsreut	4830	-1,6	14,7					6442	3. Okt	MI				
265	9299	B 13	200	Eibelsstadt	13282	8,1	8,6	12281	7,8	1001	18,3	16752	19. Okt	FR	1494	2. Okt	DI	8
266	9278	B 13	640	Oberdachstetten	5853	-2,9	8,9	5459	8,2	394	18,0	7190	26. Okt	FR	607	26. Okt	FR	16
267	9124	B 13	1460	Eichstätt	13690	1,8	6,8	13025	6,9	840	7,6	16058	19. Okt	FR	1518	25. Okt	DO	17
268	9820	B 13	2520	Oberschleißheim-Neuherberg	30486	3,7	6,4					38313	19. Okt	FR				
269	9280	B 14	880	Hersbruck	13143	-7,4	4,3	12283	4,3	860	4,7	15337	19. Okt	FR	1356	21. Okt	SO	15
270	9279	B 14	1280	Schnaittenbach	6460	-8,5	8,5					8147	31. Okt	MI				
271	9301	B 15	560	Soyen	9492	-1,4	14,5	8816	13,5	636	25,0	10910	3. Okt	MI	1110	21. Okt	SO	18
272	9300	B 15	1360	Ergoldsbach	12900	13,6	15,4	11712	15,0	1188	19,5	15586	19. Okt	FR	1372	31. Okt	MI	18
273	9281	B 15	2060	Maxhütte-Haidhof	9068	2,6	6,7	8347	6,4	721	10,6	10969	2. Okt	DI	978	16. Okt	DI	17
274	9113	B 15	3060	Hof	23469	3,7	8,4					29388	31. Okt	MI				
275	9254	B 15 N	1320	AS Schierling	6299		17,6	5812	16,7	487	28,5	8146	31. Okt	MI	784	31. Okt	MI	18
276	9282	B 16	2500	Neustadt a.d. Donau	11385	-1,8	23,0					14052	2. Okt	DI				
277	9283	B 17	180	Hablech	7438	-6,1	5,3	7173	5,3	265	5,9	13301	3. Okt	MI	1295	21. Okt	SO	17
278	9138	B 17	640	Untermeitingen-Lagerlechfeld	32674	2,3	9,1	30594	8,4	2328	11,6	41456	5. Okt	FR	3270	5. Okt	FR	15
279	9571	B 173	400	Marktzeuln-Zettlitz (w)	13727	2,8	12,9	12531	11,8	1052	18,9	16246	19. Okt	FR	1415	2. Okt	DI	17
280	9572	B 173	420	Marktzeuln-Zettlitz (o)	11356	4,8	11,0	10369	10,1	851	15,3	13479	26. Okt	FR	1288	2. Okt	DI	17

Nr.	Zstnr	Str.	Abs.	Name	Gesamt (0-24)			Tag (6-22 Uhr)		Nacht (22-6 Uhr)		Tagesspitzenwerte			Stundenspitzenwerte			
					Kfz	12/11	Lkw-%	Kfz_Tag	Pt	Kfz_Nacht	Pn	Tag-max	Datum	Tag	Std-max	Datum	Tag	Std
281	9305	B 173	660	Marktrodach	12654	-5,8	10,4	11767	9,8	887	17,9	15037	26. Okt	FR	1357	2. Okt	DI	17
282	9114	B 19	140	Fischen	15113	-0,6	4,1	14438	4,1	675	3,0	18363	5. Okt	FR	1741	6. Okt	SA	11
283	9137	B 19	325	Waltenhofen-Herzmanns	26817	14,7	5,3	25312	5,2	1505	6,9	31713	3. Okt	MI	3000	3. Okt	MI	11
284	9302	B 19	780	Würzburg/Estenfeld	46919	-0,5	7,3					57381	19. Okt	FR				
285	9201	B 19	1020	Werneck-Eßleben	7436	0,1	8,1	6937	7,5	498	15,7	10680	12. Okt	FR	1319	12. Okt	FR	16
286	9274	B 2	100	Mittenwald	7085	-13,3	3,2					12654	3. Okt	MI				
287	9107	B 2	250	GAP - Partenkirchen	23804	-1,3	4,8					28736	19. Okt	FR				
288	9351	B 2	310	Oberau (s)	26367	-1,6	4,3	25028	4,2	1339	6,9	32023	19. Okt	FR	2581	5. Okt	FR	17
289	9353	B 2	320	Oberau (Mitte)	18713	-2,7	4,2	17677	4,1	1036	6,6	22984	19. Okt	FR	1897	14. Okt	SO	18
290	9350	B 2	340	Oberau (n)	21198	-2,2	4,4	20046	4,3	1153	6,8	25756	19. Okt	FR	2132	14. Okt	SO	18
291	9361	B 2	340	Eschenlohe (s)	20454	-11,0	4,1					34458	3. Okt	MI				
292	9360	B 2	360	Eschenlohe (n)	7725	13,6	4,4	7219	4,3	607	7,1	10026	2. Okt	DI	805	11. Okt	DO	16
293	9129	B 2	1760	Langweid	41921	1,4	11,0	38963	10,5	3615	18,8	51327	26. Okt	FR	4460	8. Okt	MO	8
294	9270	B 2	1960	Donauwörth	21410	0,6	21,1	19198	19,1	2007	34,8	26335	19. Okt	FR	2254	19. Okt	FR	15
295	9271	B 2	2380	Weissenburg i.Bay.	15536	-0,9	17,4					18824	12. Okt	FR				
296	9945	B 2	2700	Schwabach	22787	1,5	14,2					27530	12. Okt	FR				
297	9109	B 20	440	Laufen	11101	-7,0	8,8	10250	8,4	852	13,7	13694	5. Okt	FR	1215	3. Okt	MI	18
298	9149	B 20	1160	Eggenfelden (s)	17750	0,2	18,1	16423	17,1	1328	30,3	21156	31. Okt	MI	1944	31. Okt	MI	18
299	9148	B 20	1180	Eggenfelden (n)	9607	0,0	22,9	8828	21,7	779	36,2	11601	31. Okt	MI	1039	31. Okt	MI	18
300	9262	B 20	2260	Weiding	13410	2,9	16,1	11811	15,1	1598	23,3	16226	31. Okt	MI	1294	31. Okt	MI	18
301	9284	B 20	2460	Furth i. Wald	10177	-4,4	12,8	9084	11,4	1093	24,3	14465	3. Okt	MI	1526	3. Okt	MI	15
302	9285	B 21	100	Schneizlreuth-Melleck	9838	0,0	11,6	9326	11,2	512	17,9	12294	3. Okt	MI	1215	21. Okt	SO	17
303	9121	B 21	140	Schneizlreuth-Baumgarten	6718	1,2	15,2	6275	14,6	355	22,6	8564	25. Okt	DO	813	21. Okt	SO	17
304	9303	B 22	560	Burgwindheim	3389	-1,0	10,4					4079	19. Okt	FR				
305	9286	B 22	1450	Lehen	11215	3,3	8,3					13712	4. Okt	DO				
306	9287	B 22	1900	Neustadt a.d. Waldnaab	18247	6,5	4,1	17073	4,0	1174	5,9	21874	26. Okt	FR	1812	11. Okt	DO	17
307	9104	B 22	1960	Weiden i.d. Opf.	11109	-3,5	7,2	10553	7,0	556	11,7	13427	31. Okt	MI	1322	25. Okt	DO	17
308	9304	B 22	2340	Winklarn	3373	-3,3	16,7	3125	15,9	248	26,5	4142	31. Okt	MI	386	31. Okt	MI	17
309	9352	B 23	220	Oberau (w)	10139	0,4	4,8	9719	4,6	420	8,2	12431	6. Okt	SA	1143	2. Okt	DI	17
310	9163	B 23	280	GAP - Garmisch	8058	-11,7	4,4					13112	3. Okt	MI				
311	9156	B 25	340	Fremdingen	4343	-7,9	23,9	3844	20,8	499	47,9	5743	19. Okt	FR	481	19. Okt	FR	16
312	9157	B 25	610	Harburg	12549		17,2	11207	13,2	1097	30,8	15024	19. Okt	FR	1287	2. Okt	DI	17
313	9288	B 27	480	Karsbach-Höllrich	5221	-5,0	11,5					6487	5. Okt	FR				
314	9108	B 285	100	Fladungen	1196	-13,5	6,8	1128	7,0	89	10,4	1547	3. Okt	MI	238	21. Okt	SO	15
315	9291	B 286	560	Kolitzheim-Oberspiesheim	9072	2,8	11,0	8223	9,7	849	23,2	11069	2. Okt	DI	1019	22. Okt	MO	8

Nr.	Zstnr	Str.	Abs.	Name	Gesamt (0-24)			Tag (6-22 Uhr)		Nacht (22-6 Uhr)		Tagesspitzenwerte			Stundenspitzenwerte			
					Kfz	12/11	Lkw-%	Kfz_Tag	Pt	Kfz_Nacht	Pn	Tag-max	Datum	Tag	Std-max	Datum	Tag	Std
316	9237	B 289	230	Untersiemau (W)	8580	4,6	7,8	8035	7,7	545	8,7	10644	19. Okt	FR	1143	8. Okt	MO	8
317	9573	B 289	240	Marktzeuln-Zettlitz (s)	10315	3,0	12,8	9254	11,9	909	15,3	12485	26. Okt	FR	1011	2. Okt	DI	17
318	9292	B 299	940	Amberg (s)	10271	-0,1	12,8	9290	12,2	755	19,5	12607	19. Okt	FR	1037	8. Okt	MO	8
319	9311	B 300	1000	Oberzell	11775		6,6	10878	6,4	897	9,4	15887	5. Okt	FR	1211	5. Okt	FR	15
320	9293	B 300	1380	Schrobenhausen	13247	1,6	14,1	12207	13,2	1040	24,8	16436	31. Okt	MI	1492	31. Okt	MI	17
321	9294	B 303	1220	Bischofsgrün-Rangen	5448	-7,8	21,2					6282	2. Okt	DI				
322	9153	B 303	1580	GÜ Schirnding	5058	-0,2	19,8	4528	21,7	586	37,9	6026	3. Okt	MI	599	3. Okt	MI	12
323	9810	B 304	120	Karlsfeld-Rothschwaige	28886	0,3	7,1	26389	7,0	2497	8,6	33697	11. Okt	DO	2827	9. Okt	DI	18
324	9320	B 304	320	Zorneding	15386	-0,6	6,8	14196	6,3	1190	13,3	18124	19. Okt	FR	1377	25. Okt	DO	18
325	9321	B 304	410	Steinhöring	13833	1,3	7,6	12383	6,3	957	16,0	16321	5. Okt	FR	1324	2. Okt	DI	17
326	9135	B 304	880	Altenmarkt (s)	15820	-0,4	11,6	14646	11,2	1175	16,0	18092	12. Okt	FR	1407	31. Okt	MI	17
327	9937	B 304	1040	Nußdorf-Aiging	11090	-6,7	9,5	10306	9,1	784	15,3	13052	11. Okt	DO	1098	11. Okt	DO	17
328	9142	B 304	1180	Traunstein	8199	2,3	7,9	7502	7,9	433	14,5	9974	19. Okt	FR	819	8. Okt	MO	17
329	9144	B 304	1320	Freilassing	28994	-2,0	5,8	27010	5,7	1984	8,3	34000	31. Okt	MI	2693	13. Okt	SA	12
330	9147	B 305	300	Unterwössen-Oberwössen	3536	4,7	5,3					4423	5. Okt	FR				
331	9949	B 31	100	Lindau-Diepoldsbergtunnel	20361	-4,5	12,4	18790	12,0	1571	18,3	25939	19. Okt	FR	2090	21. Okt	SO	18
332	9462	B 388	820	Eggenfelden (o)	15547	2,7	9,8	14466	9,5	1081	14,6	18645	2. Okt	DI	1655	2. Okt	DI	18
333	9307	B 469	440	Kleinheubach	16249	-4,5	10,9	14924	10,3	1325	17,2	19526	19. Okt	FR	1634	2. Okt	DI	18
334	9296	B 469	460	Miltenberg	13142	-10,3	7,5	12215	7,2	927	12,3	15844	19. Okt	FR	1332	2. Okt	DI	17
335	9324	B 470	360	Dietersheim	8587	1,4	8,2	8027	7,7	560	15,1	10201	19. Okt	FR	904	25. Okt	DO	17
336	9297	B 470	1220	Gößweinsteins-Sachsenmühle	2270	-19,4	9,7	2189	9,5	111	16,2	4510	3. Okt	MI	560	3. Okt	MI	15
337	9988	B 471	340	Bergkirchen-Geiselbullach	24600	6,8	10,7	22642	9,9	1958	20,8	31453	19. Okt	FR	2586	22. Okt	MO	18
338	9188	B 472	400	Peiting-Hohenbrand	10746	1,5	6,6	9902	6,4	1098	8,4	13208	1. Okt	MO	1094	23. Okt	DI	16
339	9204	B 472	540	Polling (w)	4818	0,9	13,4	4538	13,1	280	17,5	7975	1. Okt	MO	1350	1. Okt	MO	17
340	9199	B 472	560	Polling (o)	8104	1,0	10,7	7678	10,6	426	11,5	11855	1. Okt	MO	1975	1. Okt	MO	17
341	9298	B 472	1080	Waakirchen	9404	2,9	7,8	8986	8,0	532	10,8	11177	19. Okt	FR	892	8. Okt	MO	8
342	9853	B 505	100	Höchstadt	8725	-5,6	21,2	7778	18,7	947	41,5	11106	31. Okt	MI	1000	26. Okt	FR	16
343	9871	B 512	140	Neuhaus a. Inn (s)	7546	-1,0	14,8					8488	12. Okt	FR				
344	9870	B 512	160	Neuhaus a. Inn (o)	8441	-1,7	13,0					9674	12. Okt	FR				
345	9420	B 533	400	Grafenau	9163	-0,1	6,4	8615	6,4	600	7,8	10986	31. Okt	MI	962	31. Okt	MI	18
346	9275	B 8	1120	Kitzingen	17941	0,1	7,0	17094	6,3	1562	12,8	21761	31. Okt	MI	1991	22. Okt	MO	8
347	9272	B 8	1500	Oberlaimbach	6859	-2,1	13,4					8270	19. Okt	FR				
348	9273	B 8	2200	Burgthann-Oberferrieden	11121	14,1	8,8					14079	19. Okt	FR				
349	9276	B 8	3020	Barbing	7044	-1,0	12,8					9307	18. Okt	DO				
350	9295	B 8	3220	Rain	6917	0,7	24,3	6242	22,3	675	43,3	9480	18. Okt	DO	1161	18. Okt	DO	18

Nr.	Zstnr	Str.	Abs.	Name	Gesamt (0-24)			Tag (6-22 Uhr)		Nacht (22-6 Uhr)		Tagesspitzenwerte			Stundenspitzenwerte			
					Kfz	12/11	Lkw-%	Kfz_Tag	Pt	Kfz_Nacht	Pn	Tag-max	Datum	Tag	Std-max	Datum	Tag	Std
351	9210	B 85	340	Stockheim-Haslach (n)	11684	1,1	7,9	10644	7,1	812	10,3	14196	19. Okt	FR	1274	2. Okt	DI	17
352	9209	B 85	360	Stockheim-Haslach (s)	13364	6,5	8,9	11687	7,6	944	8,9	16175	19. Okt	FR	1385	24. Okt	MI	17
353	9289	B 85	1240	Amberg (w)	11768	5,2	5,4	10907	5,4	861	5,4	14038	19. Okt	FR	1275	15. Okt	MO	8
354	9290	B 85	1860	Roding	13260	-11,8	14,2	12077	13,1	1183	24,6	15547	31. Okt	MI	1364	31. Okt	MI	17
355	9206	B 89	120	Stockheim-Haslach (w)	8169	0,8	8,9	7270	8,6	609	7,3	10038	19. Okt	FR	961	2. Okt	DI	17
356	9562	L 1066	200	Feuchtwangen (w)	6450	-1,2	12,2					7605	12. Okt	FR				
357	9450	L 2025	470	Jettingen-Scheppach	6345	-2,5	11,1					7521	12. Okt	FR				
358	9432	L 2035	920	Pöttmes-Wagesenberg	4948	4,7	8,2					6089	26. Okt	FR	0			
359	9646	L 2053	300	Ismaning-Süd	10778	8,1	4,2	9853	4,1	767	6,9	13481	31. Okt	MI	1197	10. Okt	MI	18
360	9493	L 2057	360	Polling (n)	3400	-1,2	11,3	3206	11,4	194	9,4	3963	19. Okt	FR	511	1. Okt	MO	15
361	9649	L 2068	180	Seefeld-Oberalting	11531	5,9	5,1	11109	5,1	679	5,6	13436	18. Okt	DO	1189	3. Okt	MI	15
362	9800	L 2068	360	Germering	22403	2,1	4,4					26919	5. Okt	FR				
363	9920	L 2072	440	Grünwald-Geiselnsteig	17255	0,9	2,9					20535	2. Okt	DI				
364	9910	L 2078	140	München-Perlach	18974	1,7	2,1	17870	2,0	1221	2,8	22974	2. Okt	DI	1996	8. Okt	MO	18
365	9647	L 2079	120	Neubiberg	13699	-1,0	4,2	13067	4,1	737	3,4	16219	2. Okt	DI	1550	8. Okt	MO	18
366	9451	L 2096	190	Grabenstätt	6932	33,5	9,9	6503	9,8	381	11,3	8809	3. Okt	MI	933	3. Okt	MI	18
367	9872	L 2110	540	Neuhaus a. Inn (n)	4557	-1,0	7,5					5187	6. Okt	SA				
368	9441	L 2111	680	Marklkofen-Frontenhausen	8133	4,8	11,3	7191	11,1	905	10,4	9917	19. Okt	FR	854	19. Okt	FR	14
369	9400	L 2136	180	Bodenmais	4284	-6,1	4,8					4768	31. Okt	MI				
370	9574	L 2191	220	Marktzeuln-Zettlitz (n)	4664	-2,5	6,2	4216	5,8	414	5,6	5560	26. Okt	FR	469	2. Okt	DI	17
371	9640	L 2225	800	Wendelstein (n)	12106	3,5	5,9					16736	31. Okt	MI	0			
372	9558	L 2230	1000	Essing	4955	2,7	9,0	4697	8,8	218	9,9	7380	3. Okt	MI	1055	3. Okt	MI	15
373	9641	L 2239	360	Wendelstein (o)	9907	-2,5	5,4					13702	19. Okt	FR				
374	9631	L 2240	200	Heßdorf	12970	1,4	2,9					15785	31. Okt	MI	1321	17. Okt	MI	8
375	9633	L 2240	420	Uttenreuth	11898	-1,2	3,6					14528	12. Okt	FR				
376	9636	L 2241	160	Schwaig b. Nürnberg	16241	3,1	4,9	15174	4,7	1208	5,0	21083	22. Okt	MO	1719	20. Okt	SA	16
377	9635	L 2242	280	Fürth-Mannhof	8925	-2,0	6,9	8518	6,4	469	10,4	11065	19. Okt	FR	1188	16. Okt	DI	18
378	9634	L 2244	440	Herzogenaurach	29452	-5,5	9,0					36984	31. Okt	MI				
379	9632	L 2244	600	Bubenreuth	9977	-1,2	3,7					12035	31. Okt	MI				
380	9637	L 2245	560	Zirndorf-Wintersdorf	13904	6,3	4,1	12930	4,2	998	1,9	16384	5. Okt	FR	1458	15. Okt	MO	18
381	9630	L 2259	500	Hemhofen	10060	1,0	5,8	9460	5,4	600	10,0	12139	31. Okt	MI	1091	2. Okt	DI	18
382	9721	L 2277	260	Bergheimfeld	7964	-7,3	3,3	7378	3,4	586	1n5	9506	5. Okt	FR	914	1. Okt	MO	17
383	9645	L 2342	120	Oberschleißheim-Flugplatz	12098	13,0	4,1	11439	4,2	801	5,1	14650	19. Okt	FR	1392	10. Okt	MI	18
384	9648	L 2343	100	Planegg-Martinsried	8469	-5,0	6,9					10572	31. Okt	MI				
385	9643	L 2345	160	Gröbenzell	16769	-5,1	5,0	15762	4,8	1123	6,4	20018	19. Okt	FR	1695	20. Okt	SA	13

Nr.	Zstnr	Str.	Abs.	Name	Gesamt (0-24)			Tag (6-22 Uhr)		Nacht (22-6 Uhr)		Tagesspitzenwerte			Stundenspitzenwerte			
					Kfz	12/11	Lkw-%	Kfz_Tag	Pt	Kfz_Nacht	Pn	Tag-max	Datum	Tag	Std-max	Datum	Tag	Std
386	9638	L 2401	100	Nürnberg-Altenfurt	6895	-8,0	14,8					8568	2. Okt	DI				
387	9639	L 2406	180	Nürnberg-Worzeldorf	11630	-2,3	5,4					15917	31. Okt	MI				
388	9642	L 2409	320	Rednitzhembach	9809	-8,4	5,4					10179	2. Okt	DI				
389	9413	L 2580	220	Flughafentangente(o)	11677	11,9	7,2	10744	6,7	991	10,0	13935	26. Okt	FR	1343	2. Okt	DI	18
390	9407	L 2584	100	Hallbergmoos (A92)	47555	0,9	6,4	41796	6,2	5759	7,7	56222	8. Okt	MO	3915	24. Okt	MI	18
391	9406	L 2584	100	Hallbergmoos (FS44)	8571	-2,0	6,5	7312	6,6	1258	5,9	10174	12. Okt	FR	884	19. Okt	FR	14
392	9405	L 2584	100	Hallbergmoos	56115	0,4	6,4	49096	6,3	7019	7,4	66152	8. Okt	MO	4539	24. Okt	MI	18
393	9404	L 2584	120	Oberding-Schwaig	23356	1,0	13,8					27273	8. Okt	MO				
394	9208	K CO 27	100	Lautertal-Rottenbach	585	-8,6	10,1	572	11,2	34	13,4	829	31. Okt	MI	84	31. Okt	MI	17
395	9116	K LI 16	100	Nonnenhorn	10249	-16,9	3,1	10151	3,3	693	2,4	12495	19. Okt	FR	1033	19. Okt	FR	18
396	9702	K M 11	100	Grünwald	13536	-1,0	5,8	13504	5,9	520	5,6	16390	19. Okt	FR	1538	8. Okt	MO	9
397	9708	K M 18	100	Feldkirchen	7399	-3,4	8,1	7196	8,2	420	8,9	10287	9. Okt	DI	1082	9. Okt	DI	9
398	9705	K M 2	100	Unterhaching	12405	2,3	3,7	11548	3,7	857	4,2	14464	26. Okt	FR	1174	25. Okt	DO	18
399	9700	K M 21	100	Planegg	15981	3,2	8,3	15320	7,9	788	11,8	19535	18. Okt	DO	1807	18. Okt	DO	18
400	9704	K M 22	160	Ottobrunn	15631	-0,2	2,8	14790	2,7	1022	3,3	18289	11. Okt	DO	1570	22. Okt	MO	18
401	9710	K M 3	140	Aschheim/Hintermühle	11173	4,4	8,1					14617	9. Okt	DI				
402	9117	G 31	100	Farchant (n)	7254	3,1	6,6	7822	5,4	455	5,5	9809	4. Okt	DO	819	2. Okt	DI	17

Nr.	Zstnr	Str.	Abs.	Name	Gesamt (0-24)			Tag (6-22 Uhr)		Nacht (22-6 Uhr)		Tagesspitzenwerte			Stundenspitzenwerte			
					Kfz	12/11	Lkw-%	Kfz_Tag	Pt	Kfz_Nacht	Pn	Tag-max	Datum	Tag	Std-max	Datum	Tag	Std
1	9033	A 3	100	AD Seligenstadt (O)	88437	-0,4	17,7	78675	15,0	9762	39,7	105059	16. Nov	FR	8387	9. Nov	FR	18
2	9505*	A 3	120	AS Aschaffenburg-West	92710	-0,4	16,3	81631	14,8	11079	37,3	108858	16. Nov	FR	9055	9. Nov	FR	16
3	9507*	A 3	180	AS Goldbach	70520	0,1	18,4					84882	16. Nov	FR				
4	9010	A 3	200	Hösbach (O)	58000	-7,8	23,2					66600	16. Nov	FR				
5	9991	A 3	260	Rohrbrunn (O)	50256	2,9	24,0	43968	19,7	6288	54,4	60516	16. Nov	FR	5077	4. Nov	SO	14
6	9510*	A 3	280	AS Marktheidenfeld	54836	3,3	22,5					65077	16. Nov	FR				
7	9511*	A 3	340	Helmstadt														
8	9034	A 3	360	AD Würzburg-West (W)	55694	2,0	24,4					63759	16. Nov	FR				
9	9011	A 3	380	AD Würzburg-West (O)	72622	-0,5	24,0					84248	16. Nov	FR				
10	9512*	A 3	400	AS Würzburg/Kist (69)														
11	9513*	A 3	420	Würzburg-Heidingsfeld	61467	4,4	26,7	53557	22,2	7910	57,2	74225	16. Nov	FR	6355	4. Nov	SO	15
12	9036	A 3	460	AK Biebelried (W)	62694	2,3	24,9					75455	16. Nov	FR				
13	9038	A 3	480	AK Biebelried (O)	53568	3,0	25,3	46393	21,0	7175	52,7	63746	16. Nov	FR	5536	4. Nov	SO	18
14	9027	A 3	500	Kitzingen/Schwarzach (O)	51970	0,6	25,9	44868	21,6	7102	53,2	61701	16. Nov	FR	5475	4. Nov	SO	18
15	9041	A 3	520	Geiselwind (W)	52132	0,2	26,4	44951	22,0	7181	53,9	61866	16. Nov	FR	5356	4. Nov	SO	16
16	9515*	A 3	540	AS Geiselwind	52123	0,1	27,2	45000	22,7	7122	55,9	61818	16. Nov	FR	5442	4. Nov	SO	16
17	9516*	A 3	560	AS Schlüsselfeld	53461	-0,1	26,9	46201	22,5	7260	54,7	64154	16. Nov	FR	5489	4. Nov	SO	16
18	9251	A 3	580	Pommersfelden (W)	55337	-0,2	24,6	47963	20,7	7374	50,4	65487	16. Nov	FR	5557	4. Nov	SO	16
19	9252	A 3	600	Pommersfelden (O)	54079	-0,5	23,8	46995	20,0	7084	49,2	64214	16. Nov	FR	5307	4. Nov	SO	16
20	9517*	A 3	620	AS Höchstadt-Ost	59262	-0,5	22,4	51834	18,8	7428	47,9	72178	16. Nov	FR	5612	16. Nov	FR	17
21	9518*	A 3	640	AS Erlangen-West	60738	0,1	22,6	53224	19,0	7514	47,5	72615	16. Nov	FR	5693	16. Nov	FR	17
22	9951	A 3	660	AK Fürth/Erlangen (W)	75771	0,9	17,8	67486	14,9	8286	41,0	90618	16. Nov	FR	7570	16. Nov	FR	17
23	9050	A 3	680	AK Fürth/Erlangen (O)	83161	-1,6	18,7	74491	15,9	8669	42,2	98413	16. Nov	FR	8451	16. Nov	FR	17
24	9519*	A 3	700	AS B4	83093	-2,9	19,3	74812	16,6	8281	44,0	99305	16. Nov	FR	8833	16. Nov	FR	17
25	9520*	A 3	720	AS Nürnberg-Nord	88325	-2,5	18,8	79541	16,3	8784	42,0	105583	9. Nov	FR	9199	16. Nov	FR	17
26	9521*	A 3	740	AS Nürnberg/Behringersd.	91264	-2,0	17,0					108799	9. Nov	FR				
27	9039	A 3	760	AK Nürnberg (W)	91328	-1,8	18,0	82276	15,6	9052	40,3	109360	16. Nov	FR	8876	16. Nov	FR	16
28	9040	A 3	780	AK Nürnberg (O)	38345	1,6	22,5	33928	19,6	4416	44,8	47798	16. Nov	FR	4286	16. Nov	FR	17
29	9046	A 3	800	AK Altdorf (S)	44917	-1,5	22,9	39548	20,0	5369	43,8	53024	16. Nov	FR	4017	12. Nov	MO	8
30	9624*	A 3	840	AS Oberoelsbach														
31	9051	A 3	860	Neumarkt/Opf. (S)	32425	-1,5	29,1	27938	25,5	4487	51,5	37901	16. Nov	FR	3056	4. Nov	SO	17
32	9081	A 3	960	Nittendorf (W)	35449	-1,6	24,7	30858	21,8	4591	44,3	41740	16. Nov	FR	3229	16. Nov	FR	15
33	9074	A 3	980	AK Regensburg (W)	50269	-1,7	19,5	44333	17,0	5936	38,3	59172	16. Nov	FR	4579	5. Nov	MO	8
34	9080	A 3	1020	AK Regensburg (O)	67442	-2,4	20,5	59615	18,2	7827	38,2	80811	16. Nov	FR	6333	12. Nov	MO	8
35	9009	A 3	1060	Regensburg-Ost (W)	66151	-2,2	19,5	58544	17,3	7607	36,7	79370	16. Nov	FR	6444	26. Nov	MO	8



Nr.	Zstnr	Str.	Abs.	Name	Gesamt (0-24)			Tag (6-22 Uhr)		Nacht (22-6 Uhr)		Tagesspitzenwerte			Stundenspitzenwerte			
					Kfz	12/11	Lkw-%	Kfz_Tag	Pt	Kfz_Nacht	Pn	Tag-max	Datum	Tag	Std-max	Datum	Tag	Std
36	9076	A 3	1080	Regensburg-Ost (O)	59584	-1,6	18,9	53194	16,7	6390	36,9	70909	16. Nov	FR	5827	26. Nov	MO	8
37	9077	A 3	1100	Rosenhof (W)	49468	-1,7	22,1	43683	19,7	5784	40,3	58467	16. Nov	FR	4642	16. Nov	FR	15
38	9093	A 3	1260	AK Deggendorf (W)	33874	-2,0	26,8	29446	24,3	4428	43,7	39766	16. Nov	FR	3122	27. Nov	DI	17
39	9085	A 3	1440	Pocking (O)	22949	1,9	37,2	18812	34,8	4136	48,1	26466	16. Nov	FR	2370	4. Nov	SO	16
40	9540*	A 45	120	AS Alzenau	38503	5,3	15,1	35066	13,2	3437	34,5	47639	30. Nov	FR	4286	12. Nov	MO	8
41	9950	A 45	130	Alzenau (S)	38515	5,6	15,1	35066	13,2	3448	34,4	47639	30. Nov	FR	4286	12. Nov	MO	8
42	9566	A 6	120	AK Feuchtwangen/Crailsheim (W)	46190	-4,2	30,5	39953	26,5	6237	56,4	55377	30. Nov	FR	4635	4. Nov	SO	15
43	9567	A 6	140	AK Feuchtwangen/Crailsheim (O)	46941	-4,3	28,9	40544	25,0	6397	54,0	59364	4. Nov	SO	4873	4. Nov	SO	15
44	9522*	A 6	160	AS Feuchtwangen-Nord	49179	-3,7	29,5	42532	25,5	6646	54,7	61040	4. Nov	SO	4950	4. Nov	SO	15
45	9523*	A 6	180	AS Aurach	49519	-3,6	29,3	42887	25,4	6632	54,4	61293	4. Nov	SO	5076	4. Nov	SO	14
46	9751	A 6	200	Herrieden (O)	50569	-4,3	27,6	43788	23,8	6781	52,0	61138	4. Nov	SO	5018	30. Nov	FR	17
47	9524*	A 6	220	AS Ansbach	48911	-4,7	29,5					59030	4. Nov	SO				
48	9525*	A 6	240	AS Neuendettelsau (W)	51305	-3,4	28,0	44512	24,1	6794	53,8	62528	4. Nov	SO	5167	4. Nov	SO	14
49	9526*	A 6	260	AS Neuendettelsau	51260	-3,0	27,8	44449	23,9	6811	53,5	61789	4. Nov	SO	5151	4. Nov	SO	14
50	9055	A 6	300	Roth (W)	68589	-0,9	21,7	60378	18,6	8211	44,5	81396	16. Nov	FR	6145	15. Nov	DO	17
51	9944	A 6	320	AK Nürnberg-Süd (W)	79267	26,7	21,0	69868	18,2	9399	42,2	94206	16. Nov	FR	7100	15. Nov	DO	17
52	9527*	A 6	340	AS N-Langwasser (W)	73571	-2,3	23,4	64809	20,5	8762	44,3	88438	9. Nov	FR	6651	23. Nov	FR	16
53	9047	A 6	360	AK Nürnberg-Ost (W)	71835	-2,5	24,0	63150	21,0	8686	46,1	85983	9. Nov	FR	6447	23. Nov	FR	16
54	9753	A 6	380	AK Nürnberg-Ost (O)	39259	-0,2	23,0	34925	20,4	4334	44,2	48568	16. Nov	FR	4262	16. Nov	FR	17
55	9054	A 6	400	AK Altdorf (O)	28982	-0,7	25,1	25707	22,2	3276	48,2	33703	16. Nov	FR	2716	5. Nov	MO	8
56	9018	A 6	440	Alfeld (O)	24370	2,5	28,9	21444	25,6	2925	53,1	28167	9. Nov	FR	2284	1. Nov	DO	12
57	9239	A 6	500	Amberg-Ost (W)	18535	-1,3	32,3	16032	28,5	2503	56,2	21014	30. Nov	FR	1999	1. Nov	DO	12
58	9528*	A 6	520	AS Amberg-Ost	14746	0,3	33,1	12605	29,1	2141	56,6	16840	30. Nov	FR	1460	1. Nov	DO	12
59	9238	A 6	560	Ak Oberpfälzer Wald (W)	14469	0,2	33,4	12347	29,3	2122	57,5	16589	30. Nov	FR	1411	1. Nov	DO	12
60	9088	A 6	580	AK Oberpfälzer Wald (O)	14964	-1,2	33,6	12592	29,9	2373	53,3	17239	30. Nov	FR	1551	1. Nov	DO	12
61	9008	A 6	700	Waidhaus (O)	12292	4,3	43,2					13764	29. Nov	DO				
62	9152	A 7	180	AS Wasserlosen	37213	-3,3	25,1					46961	16. Nov	FR				
63	9529*	A 7	200	AS Wasserlosen	35241	-5,6	25,0	30235	19,6	5006	57,5	44536	16. Nov	FR	4172	4. Nov	SO	15
64	9530*	A 7	220	Kreuz Schweinfurt/Werneck	53175	-1,7	19,1	47180	15,6	5995	47,1	66840	16. Nov	FR	5421	16. Nov	FR	16
65	9020	A 7	240	Gramschatzer Wald (S)	54488	-2,3	18,8	48358	15,3	6129	46,4	68151	16. Nov	FR	5486	16. Nov	FR	16
66	9037	A 7	260	AK Biebelried (N)	34430	-0,7	26,0	30026	21,3	4404	57,9	43668	16. Nov	FR	3860	4. Nov	SO	15
67	9452	A 7	280	AK Biebelried (S)	21116	-7,4	22,1	18760	18,0	2357	55,1	26634	16. Nov	FR	2390	4. Nov	SO	15
68	9531*	A 7	300	AS Kitzingen	21601	-6,7	21,6	19251	17,7	2350	52,9	27234	16. Nov	FR	2462	4. Nov	SO	18
69	9532*	A 7	320	AS Marktbreit	21718	-4,5	23,0					27570	4. Nov	SO				
70	9067	A 7	340	Uffenheim/Langensteinach (N)	20838	-4,5	22,0					26715	4. Nov	SO				

Nr.	Zstnr	Str.	Abs.	Name	Gesamt (0-24)			Tag (6-22 Uhr)		Nacht (22-6 Uhr)		Tagesspitzenwerte			Stundenspitzenwerte			
					Kfz	12/11	Lkw-%	Kfz_Tag	Pt	Kfz_Nacht	Pn	Tag-max	Datum	Tag	Std-max	Datum	Tag	Std
71	9533*	A 7	360	AS Uffenheim-Langensteinach	21109	-3,9	22,0					27313	4. Nov	SO				
72	9534*	A 7	380	AS Bad Windsheim	23126	-2,9	22,3	20683	18,9	2442	51,3	29198	16. Nov	FR	2562	30. Nov	FR	16
73	9535*	A 7	400	AS Rothenburg o.d.T.	23197	-4,3	22,4	20532	17,9	2391	45,0	29335	4. Nov	SO	2498	4. Nov	SO	17
74	9569	A 7	420	AK Feuchtwangen/Crailsheim (N)	21479	-4,1	21,5	19283	18,5	2197	48,0	28908	4. Nov	SO	2617	9. Nov	FR	16
75	9568	A 7	440	AK Feuchtwangen/Crailsheim (S)	35301	-3,4	22,1	31570	19,1	3731	47,5	47914	4. Nov	SO	4106	4. Nov	SO	17
76	9230	A 7	760	AD Hittistetten (S)	52206	-1,7	12,3	47907	11,3	4299	23,8	64031	16. Nov	FR	5036	16. Nov	FR	17
77	9231	A 7	1000	AK Memmingen (S)	26727	-3,1	12,5	24774	11,9	1953	21,1	34046	16. Nov	FR	2884	4. Nov	SO	12
78	9097	A 7	1160	AD Allgäu (S)	17672	-2,6	7,4	16575	7,1	1097	13,1	21596	4. Nov	SO	2211	4. Nov	SO	15
79	9696	A 7	1160	Oy-Mittelberg (W)	17654	-1,9	7,7	16559	7,2	1095	13,8	21719	4. Nov	SO	2147	4. Nov	SO	13
80	9698	A 7	1160	Oy-Mittelberg (S)	3505	-15,7	5,8	3386	6,1	209	7,7	4402	16. Nov	FR	499	18. Nov	SO	12
81	9699	A 7	1180	Oy-Mittelberg	12613	17,0	8,5	11789	7,9	824	16,3	16614	4. Nov	SO	1650	4. Nov	SO	18
82	9695	A 7	1180	Oy-Mittelberg (N)	3330	-20,6	6,0	3159	6,5	178	6,1	4029	7. Nov	MI	606	18. Nov	SO	17
83	9697	A 7	1180	Oy-Mittelberg (O)	14407	20,8	8,2	13470	7,8	937	15,1	18084	4. Nov	SO	1791	4. Nov	SO	18
84	9016	A 7	1180	Nesselwang (W)	14400	19,5	8,0	13489	7,5	911	15,0	18042	4. Nov	SO	1828	4. Nov	SO	15
85	9071	A 7	1260	Tunnel Füssen	9629	-5,3	8,1	8967	7,4	662	17,0	13134	4. Nov	SO	1401	4. Nov	SO	16
86	9203	A 70	120	AD Schweinfurt/Werneck (O)	42544	-2,2	16,8	38207	14,1	4337	40,6	53902	16. Nov	FR	4546	9. Nov	FR	15
87	9233	A 70	140	AD Wertal (W)	45854	-2,4	16,3	41270	13,8	4584	38,6	58095	16. Nov	FR	4952	16. Nov	FR	16
88	9234	A 70	160	AD Wertal (O)	43556	-2,8	15,0	39264	12,9	4292	34,2	54624	16. Nov	FR	4703	12. Nov	MO	8
89	9541*	A 70	180	AS Schweinfurt/Bergheimfeld	40664	-1,3	15,3	35826	12,6	3901	34,6	51038	16. Nov	FR	4432	16. Nov	FR	15
90	9542*	A 70	200	AS Schweinfurt-Hafen	37640	-1,4	15,6	34037	13,3	3602	37,9	47147	16. Nov	FR	4100	16. Nov	FR	15
91	9543*	A 70	220	AS Schweinfurt-Zentrum	33720	-3,3	14,7	30224	12,6	3496	32,9	42946	16. Nov	FR	3782	16. Nov	FR	15
92	9544*	A 70	240	AS Gochsheim	32545	-2,8	14,8	33981	14,8	3761	36,8	41131	16. Nov	FR	3653	30. Nov	FR	15
93	9545*	A 70	260	AS Schonungen	26437	-4,0	16,2	22874	13,5	2669	36,4	33351	16. Nov	FR	2833	9. Nov	FR	15
94	9256	A 70	280	Knetzgau (W)	23283	-4,6	18,8	20820	16,0	2463	42,7	29389	16. Nov	FR	2563	16. Nov	FR	15
95	9546*	A 70	300	AS Knetzgau	23101	-6,1	17,3	20487	14,0	2328	38,9	29117	16. Nov	FR	2529	16. Nov	FR	15
96	9547*	A 70	320	AS Eltmann	26595	-3,9	16,3	23838	13,8	2758	37,7	33215	16. Nov	FR	2842	16. Nov	FR	15
97	9548*	A 70	340	AS Viereth-Trunstadt	29611	-4,5	14,7	26587	12,5	3024	33,5	36991	16. Nov	FR	3175	16. Nov	FR	16
98	9549*	A 70	360	AS Bamberg-Hafen	41701	-4,9	13,1	37880	11,5	3821	28,6	51477	16. Nov	FR	4454	30. Nov	FR	16
99	9580*	A 70	380	AS Hallstadt	45254	-5,4	12,3	40113	10,1	3908	26,6	56156	16. Nov	FR	4850	16. Nov	FR	16
100	9024	A 70	400	AK Bamberg (W)	40999	-2,5	13,8	37483	12,1	3516	32,1	50733	16. Nov	FR	4350	16. Nov	FR	16
101	9068	A 70	420	AK Bamberg (O)	23215	-2,3	15,7	21181	13,9	2034	34,3	29024	16. Nov	FR	2617	16. Nov	FR	15
102	9053	A 70	560	AD Bayreuth/Kulmbach (W)	22419	0,1	18,0	20378	16,1	2041	37,1	28066	16. Nov	FR	2549	5. Nov	MO	8
103	9166	A 71	100	Mellrichstadt (N)	12186	-1,0	15,8	10876	13,8	1310	32,5	16516	16. Nov	FR	1557	4. Nov	SO	18
104	9167	A 71	200	Bad-Kissingen (S)	22191	-1,9	10,8	20187	9,6	2004	23,6	28582	16. Nov	FR	2669	30. Nov	FR	15
105	9232	A 71	220	AD Wertal (N)	21551	-0,9	11,7	19617	10,5	1934	23,9	27943	16. Nov	FR	2612	9. Nov	FR	15

\* VBA-Messstelle

Nr.	Zstnr	Str.	Abs.	Name	Gesamt (0-24)			Tag (6-22 Uhr)		Nacht (22-6 Uhr)		Tagesspitzenwerte			Stundenspitzenwerte			
					Kfz	12/11	Lkw-%	Kfz_Tag	Pt	Kfz_Nacht	Pn	Tag-max	Datum	Tag	Std-max	Datum	Tag	Std
106	9025	A 72	110	AD Bayerisches Vogtland (O)	27903	-0,7	22,9	24168	20,0	3734	41,4	41312	4. Nov	SO	3924	4. Nov	SO	15
107	9094	A 72	140	AD Hochfranken (W)	32074	-1,6	22,8	27922	20,3	4152	39,3	44223	4. Nov	SO	4183	4. Nov	SO	15
108	9095	A 72	160	AD Hochfranken (O)	34528	-1,6	19,6	30076	17,4	4452	34,9	49392	4. Nov	SO	4711	4. Nov	SO	15
109	9165	A 73	100	Eisfeld (S)	12982	1,3	14,3	11809	13,0	1173	27,1	16645	16. Nov	FR	1550	16. Nov	FR	16
110	9235	A 73	180	Untersiemau (N)	14238	0,5	13,6	13097	12,5	1141	25,7	17672	9. Nov	FR	1576	16. Nov	FR	16
111	9236	A 73	200	Untersiemau (S)	21880	1,0	11,3	20214	10,6	1666	20,1	26753	30. Nov	FR	2555	26. Nov	MO	8
112	9306	A 73	280	Ebensfeld	27167	-0,7	11,7	25099	10,9	2067	22,2	32809	16. Nov	FR	2842	30. Nov	FR	16
113	9581*	A 73	420	Kreuz Bamberg	53502	-0,9	13,0	48924	11,4	4578	29,4	65870	16. Nov	FR	5566	12. Nov	MO	8
114	9021	A 73	460	Bamberg-Ost (N)	52578	-0,3	13,5	48017	11,9	4560	30,1	64406	16. Nov	FR	5483	23. Nov	FR	15
115	9582*	A 73	480	AS Bamberg-Ost	43954	-2,6	15,0	40015	13,1	3939	33,6	53903	16. Nov	FR	4574	23. Nov	FR	15
116	9583*	A 73	500	AS Bamberg-Süd	45816	-3,4	11,2	41876	9,8	3940	25,7	56609	16. Nov	FR	4660	16. Nov	FR	15
117	9584*	A 73	520	AS Hirschaid	45238	-5,1	11,3	41374	9,9	3864	26,4	55634	16. Nov	FR	4578	16. Nov	FR	15
118	9585*	A 73	540	AS Buttenheim	44047	-3,1	11,7	40345	10,1	3702	28,4	54199	16. Nov	FR	4448	30. Nov	FR	15
119	9586*	A 73	560	AS Forchheim-Nord	45307	-2,4	12,2	41533	10,7	3774	28,2	55808	16. Nov	FR	4634	23. Nov	FR	16
120	9587*	A 73	580	AS Baiersdorf-Nord (N)	58635	-0,9	9,9	53873	8,7	4763	23,1	71266	16. Nov	FR	5848	23. Nov	FR	16
121	9588*	A 73	600	AS Baiersdorf-Nord	60099	-2,3	9,8	57090	9,1	5016	22,7	73715	16. Nov	FR	6131	28. Nov	MI	8
122	9589*	A 73	620	AS Möhrendorf	65356	-5,4	9,5	62261	8,5	5349	21,3	82449	16. Nov	FR	7401	12. Nov	MO	8
123	9590*	A 73	640	AS Erlangen-Nord	74205	-1,3	9,3	68448	8,3	5757	20,9	89803	16. Nov	FR	8019	13. Nov	DI	8
124	9591*	A 73	660	AS Erlangen-Zentrum	79855	-1,4	8,2	73774	7,3	6082	19,1	95793	16. Nov	FR	8328	12. Nov	MO	8
125	9952	A 73	680	AK Fürth/Erlangen (N)	78275	-1,6	8,4	72064	7,5	6211	18,9	93875	16. Nov	FR	8368	12. Nov	MO	8
126	9953	A 73	700	AK Fürth/Erlangen (S)	66892	-0,8	7,3	61386	6,4	5506	17,5	80892	16. Nov	FR	7111	27. Nov	DI	8
127	9111	A 73	760	Nürnberg/Fürth (N)	71724	-0,2	7,2	65082	6,4	6642	15,2	85776	16. Nov	FR	6991	13. Nov	DI	8
128	9004	A 73	860	Nürnberg-Hafen-Ost (S)	88012	-0,9	9,6	80056	9,0	7956	16,1	106549	16. Nov	FR	8372	12. Nov	MO	8
129	9592*	A 73	880	AS Nürnberg-Königshof	87585	0,1	12,6	79277	11,7	8308	21,3	106471	16. Nov	FR	8055	6. Nov	DI	17
130	9593*	A 73	900	AS N-Zollhaus (S)	86931	-0,2	12,7	78697	11,7	8234	22,2	105479	16. Nov	FR	8291	15. Nov	DO	17
131	9594*	A 73	920	AS Wendelstein	42649	-1,4	10,0	38816	9,2	3834	18,0	52083	16. Nov	FR	4404	30. Nov	FR	16
132	9333	A 73	960	Röthenbach b.St.W. (O)	39642	-2,9	10,1	36280	9,2	3362	19,2	48445	16. Nov	FR	4225	30. Nov	FR	16
133	9005	A 73	980	AD Nürnberg/Feucht (W)	24353	-1,9	12,8	22224	11,4	2129	27,5	29858	15. Nov	DO	2697	16. Nov	FR	17
134	9130	A 8	220	Leipheim (W)	53457	-0,6	17,7					64368	16. Nov	FR				
135	9966	A 8	240	Leipheim (O)	52520	-3,6	18,8	46822	16,1	5167	38,1	63121	16. Nov	FR	5248	4. Nov	SO	17
136	9012	A 8	260	Burgau (W)	47667	-2,9	19,2					58051	16. Nov	FR				
137	9965	A 8	280	Zusmarshausen (W)	48553	-3,8	18,6	43798	16,4	4755	39,4	58491	16. Nov	FR	4971	4. Nov	SO	17
138	9013	A 8	300	Zusmarshausen (O)	49886	-3,0	17,9	44618	15,1	4809	36,2	60228	16. Nov	FR	5008	4. Nov	SO	17
139	9964	A 8	320	Neusäß (W)	55849	-5,6	16,2					66755	16. Nov	FR				
140	9131	A 8	340	Augsburg-West (W)	63649	-0,7	14,4					75609	16. Nov	FR				

Nr.	Zstnr	Str.	Abs.	Name	Gesamt (0-24)			Tag (6-22 Uhr)		Nacht (22-6 Uhr)		Tagesspitzenwerte			Stundenspitzenwerte			
					Kfz	12/11	Lkw-%	Kfz_Tag	Pt	Kfz_Nacht	Pn	Tag-max	Datum	Tag	Std-max	Datum	Tag	Std
141	9963	A 8	360	Augsburg-West (O)	86506	0,9	15,2	78659	13,8	7847	29,2	105441	16. Nov	FR	8335	8. Nov	DO	18
142	9962	A 8	380	Augsburg-Ost (O)	78065	-1,6	14,6	71000	13,2	7065	29,3	94633	16. Nov	FR	7353	9. Nov	FR	17
143	9961	A 8	390	Derching (O)	71870	-1,0	14,9	65183	13,4	6686	30,1	87130	16. Nov	FR	6799	16. Nov	FR	17
144	9132	A 8	400	Adelzhausen (W)	66146	-0,6	13,9	59918	12,4	6227	28,9	79750	16. Nov	FR	6226	16. Nov	FR	18
145	9960	A 8	420	Adelzhausen (O)	66548	-1,6	14,3	60327	12,8	6222	29,3	80263	16. Nov	FR	6380	16. Nov	FR	18
146	9014	A 8	440	Odelzhausen (O)	72308	-1,0	13,1	65632	11,7	6676	26,5	87248	16. Nov	FR	6892	16. Nov	FR	18
147	9003	A 8	460	Sulzemoos (O)	75521	-0,6	12,7	68605	11,4	6916	25,7	91149	16. Nov	FR	7193	16. Nov	FR	18
148	9773	A 8	460	Dachau/Fürstenfeldbruck (W)	76763	-0,9	13,0	71188	12,8	7058	27,8	92065	16. Nov	FR	7192	16. Nov	FR	18
149	9772	A 8	480	Dachau/Fürstenfeldbruck (O)	95347	-1,1	11,1					113273	16. Nov	FR				
150	9223*	A 8	500	AD München-Eschenried	34187	-2,3	5,6					41259	16. Nov	FR				
151	9141	A 8	520	AK München-West (W)	40326	-2,2	6,6	37694	6,4	3150	10,9	47821	16. Nov	FR	4104	14. Nov	MI	8
152	9140	A 8	540	AK München-West (O)	32095	-1,3	5,0	29569	4,8	2525	7,7	37726	16. Nov	FR	3308	26. Nov	MO	8
153	9082	A 8	860	München-Perlach (S)	52114	-0,6	2,6	48177	2,5	3937	3,6	61322	16. Nov	FR	5269	13. Nov	DI	9
154	9224*	A 8	980	AK Kreuz München-Süd	94139	-1,8	12,2	86679	11,1	7460	25,1	110772	16. Nov	FR	9151	4. Nov	SO	18
155	9171	A 8	1000	Holzkirchen (W)	82066	-1,0	12,4	75543	11,2	6523	26,5	97110	16. Nov	FR	8510	4. Nov	SO	15
156	9225*	A 8	1020	Holzkirchen	65927	-3,3	16,2	60091	14,7	5836	31,1	78586	4. Nov	SO	6997	4. Nov	SO	16
157	9226*	A 8	1040	Weyarn	58008	-7,0	19,4	52376	17,9	5632	33,3	69277	16. Nov	FR	6109	4. Nov	SO	17
158	9227*	A 8	1060	Irschenberg-Bad Aibling	55407	-2,7	15,9					68116	4. Nov	SO				
159	9180	A 8	1080	AD Inntal (W)	63988	-2,9	16,0	58168	14,7	5819	29,5	78510	4. Nov	SO	7025	4. Nov	SO	15
160	9023	A 8	1120	Rosenheim (O)	52911	-1,8	12,6	48280	11,2	4631	27,6	61032	16. Nov	FR	5406	4. Nov	SO	15
161	9026	A 8	1180	Frasdorf (O)	45863	-2,8	13,4	41648	11,9	4215	28,8	55157	4. Nov	SO	5148	4. Nov	SO	16
162	9028	A 8	1220	Felden (O)	42878	-2,5	14,3	38851	12,6	4027	30,3	54031	4. Nov	SO	5031	4. Nov	SO	17
163	9192*	A 8	1260	Grabenstätt	40141	-3,6	16,1	36207	14,2	3933	33,4	50878	4. Nov	SO	4827	4. Nov	SO	17
164	9193*	A 8	1300	Schweinbach	38952	-2,4	17,3	35212	15,5	3740	34,2	50346	4. Nov	SO	4678	4. Nov	SO	17
165	9194*	A 8	1320	Traunstein/Siegsdorf	35046	-1,9	17,2					44346	4. Nov	SO				
166	9031	A 8	1340	Neukirchen (O)	34646	-2,4	17,5	31054	15,5	3592	34,8	46298	4. Nov	SO	4295	4. Nov	SO	16
167	9195*	A 8	1360	Anger	27712	-2,5	19,2	24618	16,9	3094	37,6	39635	4. Nov	SO	3729	4. Nov	SO	17
168	9032	A 8	1400	Bad Reichenhall (O)	37285	-1,6	18,7	33393	16,8	3892	35,3	46930	4. Nov	SO	4322	4. Nov	SO	16
169	9035	A 81	100	AD Würzburg-West (S)	28147	0,8	18,0	25319	15,1	2827	43,9	35743	4. Nov	SO	3418	4. Nov	SO	18
170	9903	A 9	160	AD Bayerisches Vogtland (N)	34687	-2,4	24,5	30116	21,0	4570	47,2	48283	4. Nov	SO	4410	4. Nov	SO	15
171	9994	A 9	180	AD Bayerisches Vogtland (S)	48809	-2,7	23,3	41963	20,0	6847	43,7	72587	4. Nov	SO	6811	4. Nov	SO	15
172	9620*	A 9	200	AS Hof-West	57387	-8,2	23,8	49524	20,6	7863	44,1	78519	4. Nov	SO	7206	4. Nov	SO	15
173	9621*	A 9	220	AS Muenchberg-Nord	56506	-10,7	24,3	48724	21,0	7783	44,7	78664	4. Nov	SO	7205	4. Nov	SO	15
174	9001	A 9	300	AD Bayreuth/Kulmbach (N)	65306	-1,8	19,5	56966	18,7	8059	42,5	84936	4. Nov	SO	7470	4. Nov	SO	14
175	9002	A 9	320	AD Bayreuth/Kulmbach (S)	60566	-1,8	18,7	53289	16,0	7276	38,5	75349	16. Nov	FR	6597	4. Nov	SO	14

\* VBA-Messstelle

Nr.	Zstnr	Str.	Abs.	Name	Gesamt (0-24)			Tag (6-22 Uhr)		Nacht (22-6 Uhr)		Tagesspitzenwerte			Stundenspitzenwerte			
					Kfz	12/11	Lkw-%	Kfz_Tag	Pt	Kfz_Nacht	Pn	Tag-max	Datum	Tag	Std-max	Datum	Tag	Std
176	9622*	A 9	340	Bindlacher Berg	58908	-1,9	18,8	51812	16,0	7095	39,0	73071	16. Nov	FR	6459	4. Nov	SO	14
177	9623*	A 9	360	AS Bayreuth-Nord	55985	-2,1	19,6	49142	16,7	6843	40,1	69837	16. Nov	FR	6070	4. Nov	SO	14
178	9029	A 9	400	Pegnitz (N)	47428	-2,9	21,3	41241	18,2	6187	42,0	65762	4. Nov	SO	5829	4. Nov	SO	14
179	9536*	A 9	420	AS Pegnitz	50470	-3,1	20,9	44039	17,9	6431	41,5	67950	4. Nov	SO	5977	4. Nov	SO	14
180	9042	A 9	620	AK Nürnberg (N)	71930	-3,3	17,0	63908	14,7	8022	34,7	87964	16. Nov	FR	7254	23. Nov	FR	16
181	9060	A 9	640	AK Nürnberg (S)	96136	-2,6	18,0	85729	15,5	10407	38,7	113423	23. Nov	FR	9070	16. Nov	FR	15
182	9057	A 9	660	AK Nürnberg-Ost (N)	92444	-2,3	18,5	82349	15,9	10095	39,5	111281	16. Nov	FR	8837	16. Nov	FR	15
183	9754	A 9	680	AK Nürnberg-Ost (S)	53092	-1,9	16,7	47735	14,4	5357	37,3	65979	16. Nov	FR	5651	23. Nov	FR	15
184	9538*	A 9	700	AS Allersberg (Nordseite)	66625	-1,9	16,5	59924	14,3	6701	36,4	82946	16. Nov	FR	7035	16. Nov	FR	16
185	9539*	A 9	720	AS Allersberg (Südseite)	59785	-2,4	17,8	53625	15,3	6160	39,8	75003	4. Nov	SO	6394	4. Nov	SO	16
186	9061	A 9	740	Greiding (N)	58669	-2,4	18,4	52712	15,9	5957	40,5	74354	4. Nov	SO	6311	4. Nov	SO	16
187	9090	A 9	920	Lenting (S)	70617	-2,8	15,3	63924	13,5	6692	32,7	84898	16. Nov	FR	7210	9. Nov	FR	16
188	9552	A 9	940	Ingolstadt-Nord (S)	85867	-1,8	13,6	78172	12,0	7695	29,5	102989	16. Nov	FR	8938	9. Nov	FR	16
189	9554	A 9	960	Manching (N)	81517	-1,5	14,0	73977	12,4	7540	29,8	97662	16. Nov	FR	8273	9. Nov	FR	16
190	9056	A 9	1000	AD Holledau (N)	67404	-3,6	15,3	67959	16,1	6645	39,3	81749	16. Nov	FR	6466	30. Nov	FR	17
191	9241*	A 9	1020	Dreieck Holledau (A93)	64834	-3,3	14,5	58329	12,7	6504	29,9	78005	16. Nov	FR	6249	16. Nov	FR	17
192	9110	A 9	1020	AD Holledau (S)	84420	-2,3	12,6	76362	11,3	8058	25,0	104530	16. Nov	FR	8469	16. Nov	FR	17
193	9058	A 9	1040	Allershausen (N)	90424	-2,1	12,3	81870	11,1	8554	23,6	109993	16. Nov	FR	8824	16. Nov	FR	17
194	9059	A 9	1060	AK Neufahrn (N)	94686	-2,5	12,2					113027	16. Nov	FR				
195	9065	A 9	1080	AK Neufahrn (S)	114297	-2,7	9,9	103335	9,0	10961	18,1	137460	16. Nov	FR	10762	13. Nov	DI	18
196	9062	A 9	1100	Garching-Nord (N)	116762	-10,8	10,7	104921	9,8	11841	17,9	139794	16. Nov	FR	10187	13. Nov	DI	18
197	9063	A 9	1120	Garching-Nord (S)	133098	-1,9	9,3	120864	8,5	12235	16,9	160343	16. Nov	FR	12751	13. Nov	DI	18
198	9115	A 9	1140	AK München-Nord (N)	146967	-1,5	9,8	133690	9,0	13277	17,6	176345	16. Nov	FR	14012	13. Nov	DI	18
199	9066	A 9	1160	AK München-Nord (S)	115356	3,0	5,6	105115	5,3	10241	8,9	141060	16. Nov	FR	10713	7. Nov	MI	8
200	9242*	A 9	1180	München-Fröttmaning-Süd	107479	-0,2	5,9	97610	5,6	9869	9,3	130232	16. Nov	FR	9548	7. Nov	MI	8
201	9243*	A 9	1200	München-Freimann														
202	9064	A 9	1220	München-Schwabing (N)	86265	-1,4	5,8	75806	5,2	10459	10,2	102929	16. Nov	FR	7137	12. Nov	MO	7
203	9217	A 92	100	AD München-Feldmoching (N)	55435	-1,9	9,7	51004	8,9	4432	19,2	67408	16. Nov	FR	5772	26. Nov	MO	8
204	9006	A 92	120	Oberschleißheim (O)	58291	-2,6	11,0	53292	10,0	4999	21,6	69890	16. Nov	FR	5925	26. Nov	MO	9
205	9015	A 92	140	AK Neufahrn (W)	64935	-1,1	11,6	59253	10,6	5681	21,7	77834	16. Nov	FR	6356	26. Nov	MO	8
206	9007	A 92	180	AK Neufahrn (O)	95707	-3,1	8,6	86500	8,0	9207	14,3	114179	16. Nov	FR	8745	26. Nov	MO	8
207	9182*	A 92	220	Flughafen München	49641	-0,1	10,6	45519	9,8	4122	19,3	58991	16. Nov	FR	5076	12. Nov	MO	8
208	9183*	A 92	240	Freising-Mitte	47994	-0,8	13,6	43828	12,8	4165	22,1	57212	16. Nov	FR	5061	6. Nov	DI	8
209	9184*	A 92	260	Freising-Ost	37876	-1,4	11,5	34720	10,6	3156	21,3	44716	16. Nov	FR	3962	12. Nov	MO	8
210	9017	A 92	360	Altdorf (O)	39564	-2,1	13,5	36026	12,5	3538	23,6	47048	16. Nov	FR	3850	9. Nov	FR	16

Nr.	Zstnr	Str.	Abs.	Name	Gesamt (0-24)			Tag (6-22 Uhr)		Nacht (22-6 Uhr)		Tagesspitzenwerte			Stundenspitzenwerte			
					Kfz	12/11	Lkw-%	Kfz_Tag	Pt	Kfz_Nacht	Pn	Tag-max	Datum	Tag	Std-max	Datum	Tag	Std
211	9019	A 92	480	Landau a.d. Isar (W)	29172	0,2	14,3	26217	13,2	2955	24,6	35452	16. Nov	FR	3020	9. Nov	FR	14
212	9096	A 93	100	AD Hochfranken (S)	17734	-1,1	21,0	15843	19,2	1891	36,8	23417	4. Nov	SO	2146	4. Nov	SO	15
213	9099	A 93	260	Selb-West (S)	20388	-2,2	19,9	18337	17,9	2051	37,6	27155	16. Nov	FR	2523	30. Nov	FR	14
214	9901	A 93	640	Wernberg-Köblitz (S)	31133	-1,5	16,3	28148	15,0	2985	29,2	39410	16. Nov	FR	3671	16. Nov	FR	15
215	9087	A 93	660	AK Oberpfälzer Wald (S)	30274	-1,8	16,3	27199	14,9	3076	28,8	38636	16. Nov	FR	3633	16. Nov	FR	15
216	9902	A 93	740	Schwandorf-Mitte (N)	38428	-2,2	15,7	34905	14,3	3523	30,1	48845	16. Nov	FR	4427	16. Nov	FR	15
217	9049	A 93	880	Regensburg-Pfaffenstein (N)	64783	-2,0	10,0	59138	9,0	5646	19,7	78922	16. Nov	FR	6644	16. Nov	FR	14
218	9044	A 93	960	Regensburg-Königswiesen (S)	61199	-0,9	11,0	56147	10,0	5052	22,7	73131	16. Nov	FR	6385	12. Nov	MO	8
219	9045	A 93	980	AK Regensburg (N)	66066	-0,8	10,0	60582	9,1	5484	20,5	80113	16. Nov	FR	7151	12. Nov	MO	8
220	9030	A 93	1120	Siegenburg (S)	23490	-1,5	10,9	21443	9,8	2047	22,4	29723	16. Nov	FR	2777	4. Nov	SO	17
221	9190	A 93	1800	AD Inntal (S)	38004	-3,2	19,2	34606	17,8	3397	33,9	47166	4. Nov	SO	4663	4. Nov	SO	15
222	9191	A 93	1880	Kiefersfelden (S)	31085	-10,1	22,8	28097	21,3	2988	37,3	37891	4. Nov	SO	3581	4. Nov	SO	15
223	9985	A 94	160	München-Riem (W)	67319	0,2	4,7	62230	4,6	5090	6,0	84194	15. Nov	DO	7431	14. Nov	MI	9
224	9986	A 94	180	München-Riem (O)	66004	-0,2	5,1	61397	5,0	4607	6,6	81522	30. Nov	FR	7111	13. Nov	DI	18
225	9987	A 94	200	Feldkirchen-Ost (W)	60315	1,2	5,3	56301	5,2	4014	6,7	78431	15. Nov	DO	7288	14. Nov	MI	9
226	9840	A 94	240	AK München-Ost (O)	62645	1,8	9,8	59664	9,7	4659	19,1	76430	16. Nov	FR	6436	21. Nov	MI	18
227	9043	A 95	100	München-Kreuzhof (W)	61768	-3,1	3,6	57044	3,5	4723	5,9	70226	16. Nov	FR	6059	5. Nov	MO	8
228	9151	A 95	120	AD Starnberg (N)	55412	-3,8	3,9	51434	3,6	3978	7,2	63451	16. Nov	FR	5584	12. Nov	MO	8
229	9161	A 95	180	Seeshaupt (N)	26149	-6,7	4,2	24538	3,9	1611	7,9	30516	16. Nov	FR	3204	25. Nov	SO	17
230	9164	A 95	260	Murnau/Kochel (S)	10324	-6,7	5,5	9676	5,2	647	10,4	13850	4. Nov	SO	1478	4. Nov	SO	17
231	9150	A 952	100	AD Starnberg (W)	28161	-2,5	2,8	26093	2,8	2068	3,4	32106	16. Nov	FR	2858	22. Nov	DO	8
232	9250	A 96	100	Lindau (S)	22197	-1,0	16,9	20338	16,4	1859	21,4	26970	30. Nov	FR	2680	4. Nov	SO	16
233	9550	A 96	600	Stetten (W)	33667	1,4	13,5	31067	12,9	2600	21,3	41557	16. Nov	FR	3729	4. Nov	SO	17
234	9136	A 96	760	Landsberg a. Lech-Nord (O)	62711	8,2	8,9	57865	8,3	4846	16,6	75660	23. Nov	FR	6056	15. Nov	DO	18
235	9222	A 96	970	Gräfelfing (W)	94013	0,0	4,4	87022	4,2	6991	7,0	110790	9. Nov	FR	9267	14. Nov	MI	8
236	9106	A 96	1000	München-Laim (W)	94756	-0,7	4,1	86370	3,9	8386	6,0	110181	16. Nov	FR	8781	21. Nov	MI	18
237	9219	A 99	240	AS Germering-Nord(N)	73118	-0,8	9,0	67731	8,4	5387	16,7	89021	16. Nov	FR	7268	14. Nov	MI	8
238	9220	A 99	280	AK München-West (N)	56873	-3,7	9,5	54448	8,9	4421	17,4	71089	9. Nov	FR	5895	7. Nov	MI	19
239	9774	A 99	300	AD München-Eschenried (O)	53627	-1,0	15,9	48327	14,5	5300	29,2	66102	16. Nov	FR	5165	7. Nov	MI	19
240	9775	A 99	320	AD München-Allach (O)	111964	-0,6	15,2	102172	14,2	9792	25,7	137588	16. Nov	FR	10674	7. Nov	MI	19
241	9155	A 99	340	AD Feldmoching (W)	110582	-1,3	12,3	101386	11,3	9196	24,0	136726	16. Nov	FR	11075	26. Nov	MO	8
242	9216	A 99	340	AD München-Feldmoching (W)	117353	-1,3	15,8					142376	16. Nov	FR				
243	9207	A 99	360	AD München-Feldmoching (O)	76319	-1,3	14,5	70046	13,2	6273	28,6	99763	7. Nov	MI	8499	13. Nov	DI	18
244	9215	A 99	380	AK München-Nord (W)	71418	-1,3	11,5	66081	10,6	5337	22,4	97374	7. Nov	MI	9013	13. Nov	DI	18
245	9415	A 99	400	AK München-Nord (N) (Ab SZ)														

Nr.	Zstnr	Str.	Abs.	Name	Gesamt (0-24)			Tag (6-22 Uhr)		Nacht (22-6 Uhr)		Tagesspitzenwerte			Stundenspitzenwerte			
					Kfz	12/11	Lkw-%	Kfz_Tag	Pt	Kfz_Nacht	Pn	Tag-max	Datum	Tag	Std-max	Datum	Tag	Std
246	9218	A 99	420	AK München-Nord (O)	108182	-1,3	16,4	99412	15,1	8770	32,0	134299	15. Nov	DO	11262	13. Nov	DI	9
247	9211	A 99	440	Aschheim/Ismaning (S)	110317	-1,4	16,2	101440	14,8	8877	31,3	137171	15. Nov	DO	11513	13. Nov	DI	9
248	9212	A 99	460	AK München-Ost (N)	103905	-2,0	16,1	95595	14,7	8310	31,5	127431	15. Nov	DO	10468	15. Nov	DO	18
249	9213	A 99	480	AK München-Ost (S)	94287	1,8	12,5	87143	11,4	7144	25,5	116032	15. Nov	DO	9964	15. Nov	DO	18
250	9244	A 99	500	Haar (S)	85108	4,8	13,8	76458	12,9	8650	21,4	134105	29. Nov	DO	9457	29. Nov	DO	18
251	9228*	A 99	520	Hohenbrunn	79431	5,5	15,8	73504	14,6	5928	30,6	95524	15. Nov	DO	8217	15. Nov	DO	18
252	9229*	A 99	540	Ottobrunn	71136	-2,3	17,7					84455	16. Nov	FR				
253	9221	A 995	100	München-Giesing (S)	50338	-2,7	4,8	46836	4,4	3501	9,1	58814	9. Nov	FR	4812	6. Nov	DI	18
254	9830	B 11	660	Pullach	16450	-1,6	4,9					19472	9. Nov	FR				
255	9850	B 11	740	Garching-Dirnismaning	8914	0,5	7,1					12248	19. Nov	MO				
256	9310	B 11	1140	Eching-Viecht	14809	5,5	3,5	13679	3,5	1130	4,4	17863	9. Nov	FR	1553	6. Nov	DI	8
257	9401	B 11	1280	Deggendorf	11525	-1,5	6,2					14056	16. Nov	FR				
258	9277	B 11	1580	Bayerisch Eisenstein	3999	3,5	3,6					5135	2. Nov	FR				
259	9175	B 12	520	Kempton	15390	-1,1	9,8	14234	9,5	1156	13,4	19295	16. Nov	FR	1817	20. Nov	DI	8
260	9380	B 12	660	Buchloe	16087	-6,6	8,8					19130	9. Nov	FR				
261	9863	B 12	1400	Simbach a. Inn (w)	10169	3,5	24,4	Deckernerneuerung				12981	2. Nov	FR				
262	9861	B 12	1420	Simbach a. Inn (s)	10445	26,8	16,3					13069	2. Nov	FR				
263	9862	B 12	1440	Simbach a. Inn (n)	10873	22,5	14,4					13156	2. Nov	FR				
264	9125	B 12	2400	Philippsreut	4658	2,8	14,1					5560	2. Nov	FR				
265	9299	B 13	200	Eibelstadt	12523	0,0	8,9	11623	8,1	1055	19,3	15146	30. Nov	FR	1415	19. Nov	MO	8
266	9278	B 13	640	Oberdachstetten	5580	-5,3	8,6	5200	8,0	381	16,4	6793	9. Nov	FR	611	9. Nov	FR	16
267	9124	B 13	1460	Eichstätt	13500	9,0	6,3	12553	6,2	947	6,8	16095	16. Nov	FR	1537	13. Nov	DI	8
268	9820	B 13	2520	Oberschleißheim-Neuherberg	32124	13,8	7,3					44564	19. Nov	MO				
269	9280	B 14	880	Hersbruck	12487	-10,2	4,4	11620	4,3	866	5,0	14687	9. Nov	FR	1282	15. Nov	DO	17
270	9279	B 14	1280	Schnaittenbach	6397	-4,8	8,3					7676	9. Nov	FR				
271	9301	B 15	560	Soyen	8725	-4,8	14,7	8061	14,7	628	23,2	9856	9. Nov	FR	900	25. Nov	SO	17
272	9300	B 15	1360	Ergoldsbach	12468	12,3	15,4	11284	15,1	1184	18,6	15293	9. Nov	FR	1235	9. Nov	FR	16
273	9281	B 15	2060	Maxhütte-Haidhof	9047	1,0	6,4	8295	6,1	752	9,6	11089	30. Nov	FR	1096	5. Nov	MO	8
274	9113	B 15	3060	Hof	22726	4,1	8,3					28297	9. Nov	FR				
275	9254	B 15 N	1320	AS Schierling	6175		17,4	5667	16,3	508	29,2	7891	30. Nov	FR	746	12. Nov	MO	8
276	9282	B 16	2500	Neustadt a.d. Donau	10757	-6,1	23,1					12672	9. Nov	FR				
277	9283	B 17	180	Hablech	5842	-7,7	6,2	5591	6,3	255	6,7	6911	2. Nov	FR	745	18. Nov	SO	16
278	9138	B 17	640	Untermeitingen-Lagerlechfeld	30714	-0,7	9,4	28405	9,1	2309	12,6	36979	16. Nov	FR	3300	19. Nov	MO	8
279	9571	B 173	400	Marktzeuln-Zettlitz (w)	13249	3,9	12,8	13456	14,9	977	20,1	16110	9. Nov	FR	1254	29. Nov	DO	17
280	9572	B 173	420	Marktzeuln-Zettlitz (o)	10309	-3,0	11,1	10897	13,1	802	14,7	12845	9. Nov	FR	1054	29. Nov	DO	17

\* VBA-Messstelle

Nr.	Zstnr	Str.	Abs.	Name	Gesamt (0-24)			Tag (6-22 Uhr)		Nacht (22-6 Uhr)		Tagesspitzenwerte			Stundenspitzenwerte			
					Kfz	12/11	Lkw-%	Kfz_Tag	Pt	Kfz_Nacht	Pn	Tag-max	Datum	Tag	Std-max	Datum	Tag	Std
281	9305	B 173	660	Marktrodach	11991	-8,9	10,7	11364	10,4	914	18,3	14920	30. Nov	FR	1233	30. Nov	FR	15
282	9114	B 19	140	Fischen	11199	-18,7	4,5	10700	4,7	594	3,2	14510	2. Nov	FR	1252	2. Nov	FR	13
283	9137	B 19	325	Waltenhofen-Herzmans	23267	9,1	5,7	21788	5,6	1479	6,5	27917	16. Nov	FR	2552	26. Nov	MO	8
284	9302	B 19	780	Würzburg/Estenfeld	45383	-0,5	7,1					54681	30. Nov	FR				
285	9201	B 19	1020	Werneck-Eßleben	6852	-6,4	7,7	6362	7,2	490	14,1	9902	23. Nov	FR	1303	23. Nov	FR	17
286	9274	B 2	100	Mittenwald	4858	-9,9	3,5					6148	3. Nov	SA				
287	9107	B 2	250	GAP - Partenkirchen	22615	-6,2	4,6					26418	16. Nov	FR				
288	9351	B 2	310	Oberau (s)	24404	-8,7	4,2	21461	1,9	1244	4,1	29503	16. Nov	FR	2221	4. Nov	SO	17
289	9353	B 2	320	Oberau (Mitte)	17452	-8,7	4,1	15752	1,7	958	3,9	21162	16. Nov	FR	1627	4. Nov	SO	17
290	9350	B 2	340	Oberau (n)	19649	-8,7	4,3	17699	1,8	1049	4,3	23586	16. Nov	FR	1832	4. Nov	SO	17
291	9361	B 2	340	Eschenlohe (s)	18319	-13,9	4,5					21470	4. Nov	SO				
292	9360	B 2	360	Eschenlohe (n)	6790	-6,9	4,0	6219	3,4	523	6,0	8128	9. Nov	FR	754	5. Nov	MO	7
293	9129	B 2	1760	Langweid	40853	-0,7	10,9	37284	10,2	3569	18,3	50116	16. Nov	FR	4491	12. Nov	MO	8
294	9270	B 2	1960	Donauwörth	20526	-1,1	21,6	18512	20,0	2014	36,0	25711	16. Nov	FR	2178	16. Nov	FR	15
295	9271	B 2	2380	Weissenburg i.Bay.	15094	3,1	16,8					18399	30. Nov	FR				
296	9945	B 2	2700	Schwabach	23712	6,4	13,5	21617	12,3	2095	25,4	28600	9. Nov	FR	2649	5. Nov	MO	8
297	9109	B 20	440	Laufen	11125	-1,8	8,6	10276	8,3	848	12,6	13108	9. Nov	FR	1137	26. Nov	MO	8
298	9149	B 20	1160	Eggenfelden (s)	16981	-1,0	17,1	15671	16,3	1310	27,4	20492	16. Nov	FR	1782	23. Nov	FR	14
299	9148	B 20	1180	Eggenfelden (n)	9020	-0,1	22,6	8284	21,5	736	35,0	10872	9. Nov	FR	943	23. Nov	FR	14
300	9262	B 20	2260	Weiding	12956	4,4	15,3	11406	14,4	1551	21,7	15277	2. Nov	FR	1271	9. Nov	FR	15
301	9284	B 20	2460	Furth i. Wald	9768	-0,1	12,3	8700	11,0	1068	22,4	12424	2. Nov	FR	1215	18. Nov	SO	16
302	9285	B 21	100	Schneizelreuth-Melleck	8304	-0,6	12,4	7831	12,1	473	17,3	9560	9. Nov	FR	923	4. Nov	SO	17
303	9121	B 21	140	Schneizelreuth-Baumgarten	5877	-0,1	16,3	5540	16,1	337	21,0	6839	9. Nov	FR	576	4. Nov	SO	17
304	9303	B 22	560	Burgwindheim	3097	-0,5	10,0					3704	30. Nov	FR				
305	9286	B 22	1450	Lehen	10581	-2,5	7,8					12760	23. Nov	FR				
306	9287	B 22	1900	Neustadt a.d. Waldnaab	17601	0,9	3,5	16361	3,4	1240	4,8	21568	16. Nov	FR	1778	8. Nov	DO	17
307	9104	B 22	1960	Weiden i.d. Opf.	10471	-6,9	6,4	9914	6,2	558	10,6	12921	5. Nov	MO	1319	5. Nov	MO	17
308	9304	B 22	2340	Winklarn	2930	-2,2	16,7	2689	16,0	241	24,0	3672	16. Nov	FR	308	23. Nov	FR	13
309	9352	B 23	220	Oberau (w)	8893	-3,4	5,0	7812	4,8	392	7,4	10952	23. Nov	FR	853	3. Nov	SA	17
310	9163	B 23	280	GAP - Garmisch	7048	-12,4	4,5	6588	4,4	449	8,1	8346	30. Nov	FR	811	4. Nov	SO	16
311	9156	B 25	340	Fremdingen	4230	-5,5	25,3	3692	21,6	538	50,4	5372	23. Nov	FR	445	9. Nov	FR	16
312	9157	B 25	610	Harburg	11875		17,5	10854	16,2	1143	34,1	14534	16. Nov	FR	1238	26. Nov	MO	8
313	9288	B 27	480	Karsbach-Höllrich	4816	-4,3	11,4	4464	10,3	353	24,6	5925	9. Nov	FR	512	9. Nov	FR	16
314	9108	B 285	100	Fladungen	960	-16,0	7,1	947	7,7	81	11,3	1299	2. Nov	FR	120	16. Nov	FR	17
315	9291	B 286	560	Kolitzheim-Oberspiesheim	8530	-1,4	10,4	7731	9,2	799	22,2	10432	16. Nov	FR	998	12. Nov	MO	8



Nr.	Zstnr	Str.	Abs.	Name	Gesamt (0-24)			Tag (6-22 Uhr)		Nacht (22-6 Uhr)		Tagesspitzenwerte			Stundenspitzenwerte			
					Kfz	12/11	Lkw-%	Kfz_Tag	Pt	Kfz_Nacht	Pn	Tag-max	Datum	Tag	Std-max	Datum	Tag	Std
316	9237	B 289	230	Untersiemau (W)	8278	1,5	7,2	7724	7,1	554	7,8	10408	9. Nov	FR	1128	12. Nov	MO	8
317	9573	B 289	240	Marktzeuln-Zettlitz (s)	9954	3,5	12,6	9791	14,6	1011	17,8	12251	9. Nov	FR	913	30. Nov	FR	15
318	9292	B 299	940	Amberg (s)	9958	-1,2	12,2					12035	9. Nov	FR				
319	9311	B 300	1000	Oberzell	11516		6,0	10629	5,8	887	8,8	13237	9. Nov	FR	1116	22. Nov	DO	17
320	9293	B 300	1380	Schrobenhausen	12771	-0,6	13,9	11773	13,0	998	24,2	15473	16. Nov	FR	1305	12. Nov	MO	8
321	9294	B 303	1220	Bischofsgrün-Rangen	4958	-8,7	21,8					6539	9. Nov	FR				
322	9153	B 303	1580	GÜ Schirmding	4857	4,4	19,2	4369	18,4	509	36,3	6374	23. Nov	FR	551	23. Nov	FR	15
323	9810	B 304	120	Karlsfeld-Rothschwaige	28858	3,6	6,9	24057	6,5	2623	8,6	33831	30. Nov	FR	2783	8. Nov	DO	18
324	9320	B 304	320	Zorneding	14908	-2,3	6,7	13733	6,2	1175	12,7	17283	15. Nov	DO	1314	15. Nov	DO	18
325	9321	B 304	410	Steinhöring	13437	-0,2	7,7	13846	9,2	1079	20,7	15663	30. Nov	FR	1316	28. Nov	MI	8
326	9135	B 304	880	Altenmarkt (s)	14869	0,3	11,4	13725	11,1	1144	15,2	17385	9. Nov	FR	1364	26. Nov	MO	17
327	9937	B 304	1040	Nußdorf-Aiging	10526	-5,5	9,2	9765	8,8	761	14,5	12423	30. Nov	FR	1069	15. Nov	DO	17
328	9142	B 304	1180	Traunstein	7927	-1,3	8,0	7480	7,7	447	13,9	9323	16. Nov	FR	881	15. Nov	DO	8
329	9144	B 304	1320	Freilassing	28706	0,4	5,7	26676	5,6	2031	7,6	33231	2. Nov	FR	2795	17. Nov	SA	13
330	9147	B 305	300	Unterwössen-Oberwössen	2501	-8,9	5,9	2448	6,2	103	9,0	2909	16. Nov	FR	318	25. Nov	SO	15
331	9949	B 31	100	Lindau-Diepoldsbergtunnel	17125	-12,7	13,7	15730	13,3	1394	18,2	21939	2. Nov	FR	2076	4. Nov	SO	17
332	9462	B 388	820	Eggenfelden (o)	14671	-2,5	9,4					17880	16. Nov	FR				
333	9307	B 469	440	Kleinheubach	15918	-3,0	11,0	14591	10,4	1327	17,5	19137	9. Nov	FR	1610	19. Nov	MO	8
334	9296	B 469	460	Miltenberg	12488	-10,9	7,6	11587	7,3	901	12,4	15459	30. Nov	FR	1335	30. Nov	FR	17
335	9324	B 470	360	Dietersheim	8217	-1,6	7,8	7664	7,4	553	14,1	9893	9. Nov	FR	845	9. Nov	FR	15
336	9297	B 470	1220	Gößweinstein-Sachsenmühle	1651	-21,4	11,8	1553	11,7	107	17,1	1921	9. Nov	FR	223	25. Nov	SO	15
337	9988	B 471	340	Bergkirchen-Geiselbullach	24428	6,1	10,9	22491	10,1	1937	20,1	29308	14. Nov	MI	2583	13. Nov	DI	8
338	9188	B 472	400	Peiting-Hohenbrand	10160	-4,0	6,5	8988	5,8	1009	8,2	12296	16. Nov	FR	1053	20. Nov	DI	16
339	9204	B 472	540	Polling (w)	4443	-3,8	13,6	4145	13,3	294	16,1	5515	16. Nov	FR	460	16. Nov	FR	15
340	9199	B 472	560	Polling (o)	7698	-3,6	10,5	7236	10,4	455	10,4	9356	16. Nov	FR	873	7. Nov	MI	18
341	9298	B 472	1080	Waakirchen	8232	-3,6	8,2	7730	8,0	502	10,9	9527	9. Nov	FR	880	5. Nov	MO	8
342	9853	B 505	100	Höchstadt	8214	-7,3	21,7	7322	19,3	892	41,3	10169	30. Nov	FR	863	26. Nov	MO	8
343	9871	B 512	140	Neuhaus a. Inn (s)	7134	-4,5	14,3					8215	16. Nov	FR				
344	9870	B 512	160	Neuhaus a. Inn (o)	7999	-4,6	12,6					9359	16. Nov	FR				
345	9420	B 533	400	Grafenau	8440	0,6	6,0	7869	5,9	570	6,9	9957	16. Nov	FR	865	22. Nov	DO	18
346	9275	B 8	1120	Kitzingen	17709	0,8	7,2	16075	6,5	1548	13,1	21536	23. Nov	FR	2056	5. Nov	MO	8
347	9272	B 8	1500	Oberlaimbach	6541	-1,9	12,1					7995	30. Nov	FR				
348	9273	B 8	2200	Burgthann-Oberferrieden	8358	-2,7	8,6					10438	5. Nov	MO				
349	9276	B 8	3020	Barbing	6686	-2,9	12,3					8496	5. Nov	MO				
350	9295	B 8	3220	Rain	6445	-3,1	25,4	5768	23,1	677	44,3	7630	16. Nov	FR	668	12. Nov	MO	8

Nr.	Zstnr	Str.	Abs.	Name	Gesamt (0-24)			Tag (6-22 Uhr)		Nacht (22-6 Uhr)		Tagesspitzenwerte			Stundenspitzenwerte			
					Kfz	12/11	Lkw-%	Kfz_Tag	Pt	Kfz_Nacht	Pn	Tag-max	Datum	Tag	Std-max	Datum	Tag	Std
351	9210	B 85	340	Stockheim-Hasslach (n)	11272	1,2	7,8	11884	8,8	839	10,0	14027	9. Nov	FR	1104	15. Nov	DO	17
352	9209	B 85	360	Stockheim-Hasslach (s)	12904	6,2	8,9	13741	10,1	1024	9,8	16079	9. Nov	FR	1301	14. Nov	MI	17
353	9289	B 85	1240	Amberg (w)	11318	1,4	5,2	10460	5,2	858	5,0	13567	9. Nov	FR	1281	12. Nov	MO	8
354	9290	B 85	1860	Roding	12382	-4,9	14,2	11257	13,3	1124	23,0	14645	16. Nov	FR	1278	5. Nov	MO	8
355	9206	B 89	120	Stockheim-Hasslach (w)	7891	0,5	8,8	8467	10,3	691	7,5	9855	9. Nov	FR	853	14. Nov	MI	17
356	9562	L 1066	200	Feuchtwangen (w)	6252	2,0	11,8					7431	30. Nov	FR				
357	9450	L 2025	470	Jettingen-Scheppach	5991	-6,2	10,8	5974	12,9	538	11,7	7229	16. Nov	FR	600	28. Nov	MI	18
358	9432	L 2035	920	Pöttmes-Wagesenberg	4836	4,5	8,1					5947	9. Nov	FR				
359	9646	L 2053	300	Ismaning-Süd	10322	8,4	4,3					12455	7. Nov	MI				
360	9493	L 2057	360	Polling (n)	3260	-3,8	11,1	3065	11,2	197	8,4	3911	16. Nov	FR	371	28. Nov	MI	8
361	9649	L 2068	180	Seefeld-Oberalting	11007	3,1	4,9	10045	5,7	701	5,9	12460	9. Nov	FR	966	29. Nov	DO	8
362	9800	L 2068	360	Germering	21295	1,1	4,3					25358	16. Nov	FR				
363	9920	L 2072	440	Grünwald-Geiseltal	16669	-2,1	2,9					20033	15. Nov	DO				
364	9910	L 2078	140	München-Perlach	18344	-1,2	2,1					21927	15. Nov	DO				
365	9647	L 2079	120	Neubiberg	13246	-4,5	4,2					15962	15. Nov	DO				
366	9451	L 2096	190	Grabenstätt	6532	9,1	9,8	5351	12,7	372	13,6	7806	16. Nov	FR	515	30. Nov	FR	14
367	9872	L 2110	540	Neuhaus a. Inn (n)	4312	-3,6	7,3					4987	3. Nov	SA				
368	9441	L 2111	680	Marklkofen-Frontenhausen	7933	4,4	11,2	8103	12,9	1083	13,9	9538	30. Nov	FR	808	30. Nov	FR	14
369	9400	L 2136	180	Bodenmais	3513	-1,7	5,2	3085	6,9	203	5,9	4101	9. Nov	FR	318	30. Nov	FR	13
370	9574	L 2191	220	Marktzeuln-Zettlitz (n)	4517	-1,4	6,1	4482	7,2	512	7,6	5501	9. Nov	FR	461	30. Nov	FR	15
371	9640	L 2225	800	Wendelstein (n)	10216	-3,3	5,8					13305	15. Nov	DO				
372	9558	L 2230	1000	Essing	4174	0,1	7,4	4429	9,7	261	11,2	4962	30. Nov	FR	432	29. Nov	DO	8
373	9641	L 2239	360	Wendelstein (o)	8808	-3,0	5,6					11314	16. Nov	FR				
374	9631	L 2240	200	Heßdorf	12354	-2,6	2,6					14926	30. Nov	FR				
375	9633	L 2240	420	Uttenreuth	11604	-3,0	3,6					14020	30. Nov	FR				
376	9636	L 2241	160	Schwaig b. Nürnberg	15701	-1,9	4,8	16711	5,6	1281	5,4	18616	30. Nov	FR	1583	28. Nov	MI	17
377	9635	L 2242	280	Fürth-Mannhof	8723	-8,0	6,7	10198	6,8	539	10,9	10929	28. Nov	MI	1144	28. Nov	MI	8
378	9634	L 2244	440	Herzogenaurach	28705	-7,9	9,0					35594	28. Nov	MI				
379	9632	L 2244	600	Bubenreuth	9450	-4,5	3,4					11561	5. Nov	MO				
380	9637	L 2245	560	Zirndorf-Wintersdorf	13396	2,6	4,0	14066	4,7	1071	2,9	15959	9. Nov	FR	1306	28. Nov	MI	18
381	9630	L 2259	500	Hemhofen	9582	-3,0	5,3	10673	5,8	708	10,1	11799	30. Nov	FR	994	29. Nov	DO	18
382	9721	L 2277	260	Bergheimfeld	7876	-5,4	2,9	7268	3,0	608	1,5	9417	9. Nov	FR	953	8. Nov	DO	17
383	9645	L 2342	120	Oberschleißheim-Flugplatz	11679	14,8	4,1	13146	4,6	965	5,1	14399	30. Nov	FR	1269	28. Nov	MI	18
384	9648	L 2343	100	Planegg-Martinsried	8138	-10,0	7,0					10312	15. Nov	DO				
385	9643	L 2345	160	Gröbenzell	16165	-8,3	5,1	17883	5,4	1230	8,5	19973	30. Nov	FR	1612	30. Nov	FR	18

Nr.	Zstnr	Str.	Abs.	Name	Gesamt (0-24)			Tag (6-22 Uhr)		Nacht (22-6 Uhr)		Tagesspitzenwerte			Stundenspitzenwerte			
					Kfz	12/11	Lkw-%	Kfz_Tag	Pt	Kfz_Nacht	Pn	Tag-max	Datum	Tag	Std-max	Datum	Tag	Std
386	9638	L 2401	100	Nürnberg-Altenfurt	7513	-2,0	12,5					9134	15. Nov	DO				
387	9639	L 2406	180	Nürnberg-Worzeldorf	10237	-3,0	5,4					12965	16. Nov	FR				
388	9642	L 2409	320	Rednitzhembach	9918	-1,7	5,9					12246	30. Nov	FR				
389	9413	L 2580	220	Flughafentangente(o)	10941	3,6	7,3	11794	8,0	1076	13,0	13639	16. Nov	FR	1239	29. Nov	DO	8
390	9407	L 2584	100	Hallbergmoos (A92)	45309	-0,4	6,5	39988	6,1	5088	8,5	54284	16. Nov	FR	4044	15. Nov	DO	19
391	9406	L 2584	100	Hallbergmoos (FS44)	7984	-5,1	6,4	6833	6,5	1096	5,8	9267	15. Nov	DO	806	9. Nov	FR	14
392	9405	L 2584	100	Hallbergmoos	53268	-1,2	6,5	46805	6,2	6173	8,0	63497	16. Nov	FR	4686	15. Nov	DO	19
393	9404	L 2584	120	Oberding-Schwaig	22081	-2,4	13,7					26034	15. Nov	DO				
394	9208	K CO 27	100	Lautertal-Rottenbach	521	-3,6	9,9	549	11,4	31	13,8	847	1. Nov	DO	77	1. Nov	DO	14
395	9116	K LI 16	100	Nonnenhorn	9582	-7,6	2,5					11407	16. Nov	FR				
396	9702	K M 11	100	Grünwald	13098	-6,0	5,6	15082	6,2	603	6,2	15969	28. Nov	MI	1536	28. Nov	MI	9
397	9708	K M 18	100	Feldkirchen	7216	-4,1	8,9	8983	14,3	574	11,6	10152	29. Nov	DO	942	29. Nov	DO	9
398	9705	K M 2	100	Unterhaching	12457	2,3	3,3	11875	3,4	874	3,6	14461	5. Nov	MO	1325	27. Nov	DI	9
399	9700	K M 21	100	Planegg	15284	-2,2	8,4	16703	9,7	967	10,5	18394	15. Nov	DO	1634	29. Nov	DO	8
400	9704	K M 22	160	Ottobrunn	15140	-6,8	2,7	16780	3,0	1113	3,8	18499	30. Nov	FR	1449	29. Nov	DO	9
401	9710	K M 3	140	Aschheim/Hintermühle	10676	-3,9	8,2	12744	9,0	615	7,3	13901	29. Nov	DO	1527	29. Nov	DO	8
402	9117	G 31	100	Farchant (n)	7853	1,9	5,6	7486	5,7	458	6,1	9320	9. Nov	FR	829	8. Nov	DO	16

Nr.	Zstnr	Str.	Abs.	Name	Gesamt (0-24)			Tag (6-22 Uhr)		Nacht (22-6 Uhr)		Tagesspitzenwerte			Stundenspitzenwerte			
					Kfz	12/11	Lkw-%	Kfz_Tag	Pt	Kfz_Nacht	Pn	Tag-max	Datum	Tag	Std-max	Datum	Tag	Std
1	9033	A 3	100	AD Seligenstadt (O)	79919	-3,3	14,8	70660	12,5	9259	32,2	108920	21. Dez	FR	7616	14. Dez	FR	16
2	9505*	A 3	120	AS Aschaffenburg-West	86560	-2,8	11,6	75334	9,9	11226	23,2	122069	21. Dez	FR	8608	20. Dez	DO	17
3	9507*	A 3	180	AS Goldbach	65376	-1,7	14,9					87992	21. Dez	FR				
4	9010	A 3	200	Hösbach (O)	53950	-8,6	18,7					67993	21. Dez	FR				
5	9991	A 3	260	Rohrbrunn (O)	47464	-0,9	19,2	41529	15,7	5934	43,9	67741	29. Dez	SA	5167	29. Dez	SA	12
6	9510*	A 3	280	AS Marktheidenfeld	51191	1,9	18,1					68330	29. Dez	SA				
7	9511*	A 3	340	Helmstadt														
8	9034	A 3	360	AD Würzburg-West (W)	53129	-0,1	19,3					79321	29. Dez	SA				
9	9011	A 3	380	AD Würzburg-West (O)	67513	-1,4	19,4					89037	21. Dez	FR				
10	9512*	A 3	400	AS Würzburg/Kist (69)														
11	9513*	A 3	420	Würzburg-Heidingsfeld	57301	1,0	21,3	50118	17,6	7183	47,3	78546	29. Dez	SA	6539	29. Dez	SA	14
12	9036	A 3	460	AK Biebelried (W)	59545	-0,6	19,8					85725	21. Dez	FR				
13	9038	A 3	480	AK Biebelried (O)	51329	0,3	20,0	44567	16,6	6762	43,0	75086	29. Dez	SA	5709	29. Dez	SA	14
14	9027	A 3	500	Kitzingen/Schwarzach (O)	50008	-1,4	20,6	43300	17,0	6708	43,9	73132	29. Dez	SA	5527	29. Dez	SA	14
15	9041	A 3	520	Geiselwind (W)	49913	-1,9	20,9	43190	17,3	6723	44,2	73183	29. Dez	SA	5506	29. Dez	SA	12
16	9515*	A 3	540	AS Geiselwind	49911	-2,0	21,8	43186	18,0	6726	46,4	73448	29. Dez	SA	5632	29. Dez	SA	12
17	9516*	A 3	560	AS Schlüsselfeld	51061	-2,6	21,6	44241	17,9	6819	45,7	74475	21. Dez	FR	6015	29. Dez	SA	12
18	9251	A 3	580	Pommersfelden (W)	52755	-2,4	19,7	45806	16,4	6950	41,5	77594	21. Dez	FR	6132	29. Dez	SA	12
19	9252	A 3	600	Pommersfelden (O)	51676	-2,4	19,0	44957	15,8	6719	40,1	76413	21. Dez	FR	6030	29. Dez	SA	12
20	9517*	A 3	620	AS Höchstadt-Ost	56184	-3,1	18,2	49105	15,2	7078	39,4	82257	21. Dez	FR	6125	29. Dez	SA	12
21	9518*	A 3	640	AS Erlangen-West	57098	-2,9	18,3	49969	15,3	7129	39,3	83566	21. Dez	FR	6338	29. Dez	SA	12
22	9951	A 3	660	AK Fürth/Erlangen (W)	69550	-3,2	14,5	61336	12,0	7881	32,9	96010	21. Dez	FR	7057	29. Dez	SA	12
23	9050	A 3	680	AK Fürth/Erlangen (O)	75777	-5,0	15,4	67533	13,1	8244	34,5	104741	21. Dez	FR	8044	29. Dez	SA	12
24	9519*	A 3	700	AS B4	75302	-6,0	16,3	67385	13,9	7917	36,4	105044	21. Dez	FR	8077	29. Dez	SA	12
25	9520*	A 3	720	AS Nürnberg-Nord	79496	-6,3	15,9	71148	13,7	8348	34,9	109726	21. Dez	FR	8389	29. Dez	SA	12
26	9521*	A 3	740	AS Nürnberg/Behringersd.	82776	-5,6	14,1					114139	21. Dez	FR				
27	9039	A 3	760	AK Nürnberg (W)	82222	-5,9	14,9	73633	12,8	8589	33,1	112586	21. Dez	FR	8583	29. Dez	SA	12
28	9040	A 3	780	AK Nürnberg (O)	33434	-3,0	19,1	29454	16,7	3980	37,1	48442	21. Dez	FR	4329	7. Dez	FR	14
29	9046	A 3	800	AK Altdorf (S)	39185	-5,8	19,5	34260	17,1	4925	36,1	54475	21. Dez	FR	3819	21. Dez	FR	15
30	9624*	A 3	840	AS Oberoelsbach														
31	9051	A 3	860	Neumarkt/Opf. (S)	28712	-5,6	24,8	24604	21,3	3939	43,2	40760	21. Dez	FR	2962	29. Dez	SA	13
32	9081	A 3	960	Nittendorf (W)	31618	-4,9	20,7	27419	18,3	4200	36,6	44978	21. Dez	FR	3199	29. Dez	SA	14
33	9074	A 3	980	AK Regensburg (W)	44538	-5,4	16,4	39080	14,3	5458	31,5	61449	20. Dez	DO	4416	7. Dez	FR	15
34	9080	A 3	1020	AK Regensburg (O)	58023	-6,7	17,7	51115	15,7	6907	32,7	81279	20. Dez	DO	5958	19. Dez	MI	17
35	9009	A 3	1060	Regensburg-Ost (W)	57341	-6,2	16,8	50603	14,9	6739	31,2	80307	20. Dez	DO	6043	7. Dez	FR	15

Nr.	Zstnr	Str.	Abs.	Name	Gesamt (0-24)			Tag (6-22 Uhr)		Nacht (22-6 Uhr)		Tagesspitzenwerte			Stundenspitzenwerte			
					Kfz	12/11	Lkw-%	Kfz_Tag	Pt	Kfz_Nacht	Pn	Tag-max	Datum	Tag	Std-max	Datum	Tag	Std
36	9076	A 3	1080	Regensburg-Ost (O)	52432	-5,6	15,9	46622	14,1	5810	30,3	72045	20. Dez	DO	5405	7. Dez	FR	15
37	9077	A 3	1100	Rosenhof (W)	43744	-5,5	18,9	38480	16,8	5265	34,0	60464	21. Dez	FR	4473	7. Dez	FR	15
38	9093	A 3	1260	AK Deggendorf (W)	30085	-3,9	22,7	26029	20,6	4056	36,0	43563	21. Dez	FR	3014	21. Dez	FR	14
39	9085	A 3	1440	Pocking (O)	20715	-1,9	30,8	16877	28,8	3839	39,6	36352	22. Dez	SA	2216	22. Dez	SA	11
40	9540*	A 45	120	AS Alzenau	32397	-2,7	12,6	29117	10,8	3040	27,1	43301	6. Dez	DO	3967	3. Dez	MO	8
41	9950	A 45	130	Alzenau (S)	32381	-2,1	12,6	28818	10,5	3011	26,6	43301	6. Dez	DO	3967	3. Dez	MO	8
42	9566	A 6	120	AK Feuchtwangen/Crailsheim (W)	41352	-6,5	26,0	36121	22,5	5231	50,3	55788	22. Dez	SA	4780	22. Dez	SA	14
43	9567	A 6	140	AK Feuchtwangen/Crailsheim (O)	41760	-7,0	24,7	36359	21,2	5401	47,8	57921	22. Dez	SA	4686	22. Dez	SA	12
44	9522*	A 6	160	AS Feuchtwangen-Nord	43431	-7,1	25,2	37841	21,7	5590	49,0	58867	21. Dez	FR	4833	22. Dez	SA	12
45	9523*	A 6	180	AS Aurach	43572	-7,2	25,3	37988	21,8	5584	49,3	59296	22. Dez	SA	4820	22. Dez	SA	12
46	9751	A 6	200	Herrieden (O)	44559	-7,3	23,6	38860	20,3	5698	46,5	60141	21. Dez	FR	4855	22. Dez	SA	12
47	9524*	A 6	220	AS Ansbach	43167	-8,3	25,5					58313	22. Dez	SA				
48	9525*	A 6	240	AS Neuendettelsau (W)	44827	-7,8	24,3	39144	20,7	5683	49,0	60442	22. Dez	SA	5007	22. Dez	SA	12
49	9526*	A 6	260	AS Neuendettelsau	45141	-6,9	24,2	39373	20,6	5768	48,4	62851	21. Dez	FR	4950	22. Dez	SA	12
50	9055	A 6	300	Roth (W)	59627	-5,7	18,9	52555	16,2	7072	39,5	78248	20. Dez	DO	6027	7. Dez	FR	15
51	9944	A 6	320	AK Nürnberg-Süd (W)	69430	24,4	18,2	61244	15,6	8186	37,2	91089	20. Dez	DO	6732	20. Dez	DO	17
52	9527*	A 6	340	AS N-Langwasser (W)	63147	-7,2	20,2	55665	17,6	7482	39,4	84780	20. Dez	DO	6207	14. Dez	FR	15
53	9047	A 6	360	AK Nürnberg-Ost (W)	61577	-7,3	20,8	54155	18,0	7422	41,1	82541	20. Dez	DO	6121	7. Dez	FR	16
54	9753	A 6	380	AK Nürnberg-Ost (O)	33283	-5,9	19,9	29523	17,6	3760	38,4	46417	21. Dez	FR	4409	7. Dez	FR	14
55	9054	A 6	400	AK Altdorf (O)	24107	-6,3	22,3	21409	19,6	2698	43,2	33169	6. Dez	DO	2841	6. Dez	DO	18
56	9018	A 6	440	Alfeld (O)	20269	-3,8	25,7	17896	22,7	2373	48,2	27218	7. Dez	FR	2122	6. Dez	DO	19
57	9239	A 6	500	Amberg-Ost (W)	15483	-5,6	28,8	13496	25,4	1987	51,7	20606	7. Dez	FR	1556	7. Dez	FR	16
58	9528*	A 6	520	AS Amberg-Ost	12445	-4,1	29,4	10733	25,8	1712	51,8	16624	7. Dez	FR	1201	7. Dez	FR	15
59	9238	A 6	560	Ak Oberpfälzer Wald (W)	12258	-3,6	29,8	10559	26,1	1699	52,7	16439	7. Dez	FR	1223	7. Dez	FR	16
60	9088	A 6	580	AK Oberpfälzer Wald (O)	13312	-4,7	28,4	11359	25,2	1954	47,3	17413	14. Dez	FR	1282	7. Dez	FR	17
61	9008	A 6	700	Waidhaus (O)	10558	1,6	37,8					13633	13. Dez	DO				
62	9152	A 7	180	AS Wasserlosen	34195	-5,3	20,3					47474	21. Dez	FR				
63	9529*	A 7	200	AS Wasserlosen	32033	-8,2	20,4	27781	15,6	4252	51,4	45202	21. Dez	FR	3898	22. Dez	SA	14
64	9530*	A 7	220	Kreuz Schweinfurt/Werneck	48222	-5,2	15,8	42419	13,6	5203	43,8	67671	21. Dez	FR	5142	7. Dez	FR	15
65	9020	A 7	240	Gramschatzer Wald (S)	49149	-6,2	15,5	43833	12,4	5316	40,6	67609	21. Dez	FR	5378	22. Dez	SA	13
66	9037	A 7	260	AK Biebelried (N)	31013	-4,3	21,2	27277	17,2	3736	51,1	42102	21. Dez	FR	3692	27. Dez	DO	15
67	9452	A 7	280	AK Biebelried (S)	19984	-9,5	17,1	17943	13,8	2040	46,7	29193	29. Dez	SA	2802	29. Dez	SA	13
68	9531*	A 7	300	AS Kitzingen	20470	-8,6	16,6	18443	13,5	2027	44,7	29799	29. Dez	SA	2912	29. Dez	SA	13
69	9532*	A 7	320	AS Marktbreit	20652	-6,6	18,1					29411	29. Dez	SA				
70	9067	A 7	340	Uffenheim/Langensteinach (N)	19818	-7,0	17,2					28382	29. Dez	SA				

Nr.	Zstnr	Str.	Abs.	Name	Gesamt (0-24)			Tag (6-22 Uhr)		Nacht (22-6 Uhr)		Tagesspitzenwerte			Stundenspitzenwerte			
					Kfz	12/11	Lkw-%	Kfz_Tag	Pt	Kfz_Nacht	Pn	Tag-max	Datum	Tag	Std-max	Datum	Tag	Std
71	9533*	A 7	360	AS Uffenheim-Langensteinach	20079	-5,7	17,1					28736	29. Dez	SA				
72	9534*	A 7	380	AS Bad Windsheim	21865	-6,5	17,4	19812	14,5	2053	45,1	30635	29. Dez	SA	2977	29. Dez	SA	13
73	9535*	A 7	400	AS Rothenburg o.d.T.	22077	-6,4	17,4					30876	29. Dez	SA				
74	9569	A 7	420	AK Feuchtwangen/Crailsheim (N)	20616	-5,7	16,5	18758	14,0	1858	41,2	29699	29. Dez	SA	2885	29. Dez	SA	13
75	9568	A 7	440	AK Feuchtwangen/Crailsheim (S)	33152	-5,3	17,5	29971	15,0	3181	41,0	45850	21. Dez	FR	4507	22. Dez	SA	13
76	9230	A 7	760	AD Hittistetten (S)	52562	-3,8	9,3	48446	8,4	4116	19,6	83709	29. Dez	SA	6871	29. Dez	SA	12
77	9231	A 7	1000	AK Memmingen (S)	27820	-0,8	9,2	25962	8,6	1858	18,0	53896	29. Dez	SA	4717	29. Dez	SA	11
78	9097	A 7	1160	AD Allgäu (S)	19217	1,1	5,0	18081	4,7	1137	10,2	42820	29. Dez	SA	3785	29. Dez	SA	11
79	9696	A 7	1160	Oy-Mittelberg (W)	19215	2,0	5,2	18093	4,8	1122	10,8	42821	29. Dez	SA	3867	29. Dez	SA	11
80	9698	A 7	1160	Oy-Mittelberg (S)	3951	-10,5	3,9	3756	3,8	215	7,2	10412	29. Dez	SA	1103	29. Dez	SA	12
81	9699	A 7	1180	Oy-Mittelberg	13565	17,8	5,8	12728	5,3	837	12,4	29338	29. Dez	SA	2683	29. Dez	SA	11
82	9695	A 7	1180	Oy-Mittelberg (N)	3273	-17,6	4,2	3130	4,1	176	5,6	5903	29. Dez	SA	811	29. Dez	SA	17
83	9697	A 7	1180	Oy-Mittelberg (O)	15140	20,3	5,6	14203	5,2	937	11,8	32170	29. Dez	SA	2932	29. Dez	SA	11
84	9016	A 7	1180	Nesselwang (W)	15124	19,0	5,5	14190	5,1	933	11,0	32078	29. Dez	SA	2932	29. Dez	SA	11
85	9071	A 7	1260	Tunnel Füssen	11294	-0,3	4,9	10625	4,4	669	12,2	23770	29. Dez	SA	1882	29. Dez	SA	11
86	9203	A 70	120	AD Schweinfurt/Werneck (O)	36667	-7,6	14,3	33104	11,9	3562	36,9	50617	7. Dez	FR	4397	7. Dez	FR	15
87	9233	A 70	140	AD Wertal (W)	39584	-7,8	13,8	35789	11,6	3794	35,1	54326	7. Dez	FR	4724	7. Dez	FR	15
88	9234	A 70	160	AD Wertal (O)	37187	-8,7	12,9	33621	10,9	3566	31,2	51566	7. Dez	FR	4485	3. Dez	MO	8
89	9541*	A 70	180	AS Schweinfurt/Berg Rheinfeld	34761	-7,1	13,2					47994	7. Dez	FR				
90	9542*	A 70	200	AS Schweinfurt-Hafen	32325	-7,2	13,3	29303	11,1	3022	34,3	44077	7. Dez	FR	3814	7. Dez	FR	15
91	9543*	A 70	220	AS Schweinfurt-Zentrum	28803	-9,1	12,9	25923	10,9	2880	31,2	40215	7. Dez	FR	3592	7. Dez	FR	15
92	9544*	A 70	240	AS Gochsheim	28095	-7,6	13,2	25327	11,2	2768	31,8	38948	7. Dez	FR	3493	7. Dez	FR	15
93	9545*	A 70	260	AS Schonungen	22845	-8,8	13,9					30787	7. Dez	FR				
94	9256	A 70	280	Knetzgau (W)	20111	-9,4	16,5	18040	13,8	2070	39,9	27558	7. Dez	FR	2495	7. Dez	FR	15
95	9546*	A 70	300	AS Knetzgau	20011	-9,6	15,1	17991	12,7	2020	36,7	27235	7. Dez	FR	2477	7. Dez	FR	15
96	9547*	A 70	320	AS Eltmann	23289	-8,4	14,2	20935	11,9	2354	34,7	31251	7. Dez	FR	2827	7. Dez	FR	15
97	9548*	A 70	340	AS Viereth-Trunstadt	25720	-9,5	12,8	23160	10,7	2560	30,9	34838	7. Dez	FR	3113	7. Dez	FR	15
98	9549*	A 70	360	AS Bamberg-Hafen	36562	-9,2	11,2	33276	9,8	3286	25,8	49156	7. Dez	FR	4403	7. Dez	FR	15
99	9580*	A 70	380	AS Hallstadt	39967	-8,9	10,4					53892	7. Dez	FR				
100	9024	A 70	400	AK Bamberg (W)	35661	-7,7	11,8	32636	10,2	3025	28,6	48437	7. Dez	FR	4312	7. Dez	FR	15
101	9068	A 70	420	AK Bamberg (O)	19776	-7,9	13,2	18114	11,6	1662	30,9	27635	7. Dez	FR	2569	7. Dez	FR	15
102	9053	A 70	560	AD Bayreuth/Kulmbach (W)	18544	-8,0	15,5	16899	13,7	1645	33,9	26415	7. Dez	FR	2512	3. Dez	MO	8
103	9166	A 71	100	Mellrichstadt (N)	10470	-8,3	13,1	9469	11,3	1001	30,2	15350	7. Dez	FR	1467	7. Dez	FR	15
104	9167	A 71	200	Bad-Kissingen (S)	19283	-7,4	9,0	17626	7,9	1656	20,9	26659	7. Dez	FR	2435	7. Dez	FR	15
105	9232	A 71	220	AD Wertal (N)	18522	-7,0	9,8	16926	8,7	1596	21,6	25721	7. Dez	FR	2347	7. Dez	FR	15

\* VBA-Messstelle

Nr.	Zstnr	Str.	Abs.	Name	Gesamt (0-24)			Tag (6-22 Uhr)		Nacht (22-6 Uhr)		Tagesspitzenwerte			Stundenspitzenwerte			
					Kfz	12/11	Lkw-%	Kfz_Tag	Pt	Kfz_Nacht	Pn	Tag-max	Datum	Tag	Std-max	Datum	Tag	Std
106	9025	A 72	110	AD Bayerisches Vogtland (O)	25029	-5,9	19,2	22006	16,5	3022	39,0	37348	22. Dez	SA	3368	22. Dez	SA	13
107	9094	A 72	140	AD Hochfranken (W)	28232	-6,4	19,0	24933	16,7	3299	36,6	40468	21. Dez	FR	3607	22. Dez	SA	13
108	9095	A 72	160	AD Hochfranken (O)	30746	-6,4	16,0	27229	13,9	3518	31,8	45310	22. Dez	SA	4074	22. Dez	SA	13
109	9165	A 73	100	Eisfeld (S)	11137	-5,0	11,6	10199	10,4	938	24,6	16114	7. Dez	FR	1497	7. Dez	FR	16
110	9235	A 73	180	Untersiemau (N)	12306	-4,6	11,5	11333	10,5	973	23,2	17058	7. Dez	FR	1553	7. Dez	FR	16
111	9236	A 73	200	Untersiemau (S)	18880	-4,4	9,4	17418	8,7	1462	17,4	26150	7. Dez	FR	2406	3. Dez	MO	8
112	9306	A 73	280	Ebensfeld	23625	-6,3	9,9	23567	10,8	2133	20,6	31046	7. Dez	FR	2676	3. Dez	MO	8
113	9581*	A 73	420	Kreuz Bamberg	46093	-7,1	11,2	42109	9,8	3984	26,1	62836	7. Dez	FR	5450	7. Dez	FR	15
114	9021	A 73	460	Bamberg-Ost (N)	44872	-7,2	11,7	40948	10,3	3924	26,9	61201	7. Dez	FR	5344	7. Dez	FR	15
115	9582*	A 73	480	AS Bamberg-Ost	37922	-7,7	13,0	33766	10,8	3323	29,3	50025	7. Dez	FR	4412	7. Dez	FR	15
116	9583*	A 73	500	AS Bamberg-Süd	40225	-8,0	9,7	36698	8,4	3527	22,5	53684	7. Dez	FR	4686	7. Dez	FR	16
117	9584*	A 73	520	AS Hirschaid	39941	-9,3	9,7	36439	8,4	3502	23,0	53123	7. Dez	FR	4597	7. Dez	FR	16
118	9585*	A 73	540	AS Buttenheim	38375	-8,4	10,0	35048	8,6	3327	24,7	51567	7. Dez	FR	4405	7. Dez	FR	16
119	9586*	A 73	560	AS Forchheim-Nord	39032	-8,2	10,5	35654	9,1	3378	24,8	53027	7. Dez	FR	4550	7. Dez	FR	16
120	9587*	A 73	580	AS Baiersdorf-Nord (N)	50741	-7,4	8,4	46447	7,4	4294	19,7	68824	7. Dez	FR	5731	7. Dez	FR	16
121	9588*	A 73	600	AS Baiersdorf-Nord	52049	-8,0	8,4	47609	7,3	4441	19,1	71071	7. Dez	FR	5852	7. Dez	FR	16
122	9589*	A 73	620	AS Möhrendorf	58803	-7,7	8,2	53888	7,3	4915	18,5	80806	7. Dez	FR	6932	4. Dez	DI	8
123	9590*	A 73	640	AS Erlangen-Nord	64050	-7,0	8,0	58747	7,1	5303	18,0	87575	7. Dez	FR	7463	4. Dez	DI	8
124	9591*	A 73	660	AS Erlangen-Zentrum	69248	-7,4	7,1	63622	6,3	5626	16,5	94765	7. Dez	FR	7732	20. Dez	DO	17
125	9952	A 73	680	AK Fürth/Erlangen (N)	67329	-7,7	7,3	58398	6,0	5668	15,0	91508	7. Dez	FR	7654	11. Dez	DI	8
126	9953	A 73	700	AK Fürth/Erlangen (S)	57230	-7,2	6,3	52115	5,5	5211	14,9	77610	7. Dez	FR	6891	5. Dez	MI	8
127	9111	A 73	760	Nürnberg/Fürth (N)	62480	-6,1	6,3	56168	5,6	6311	12,8	83029	7. Dez	FR	6765	5. Dez	MI	8
128	9004	A 73	860	Nürnberg-Hafen-Ost (S)	76790	-6,6	8,1	69478	7,5	7312	13,9	102270	7. Dez	FR	7712	13. Dez	DO	8
129	9592*	A 73	880	AS Nürnberg-Königshof	76117	-6,7	10,8	68580	9,9	7537	18,6	102127	14. Dez	FR	7705	19. Dez	MI	17
130	9593*	A 73	900	AS N-Zollhaus (S)	75552	-6,5	10,9	67995	10,0	7558	19,3	100824	7. Dez	FR	7779	19. Dez	MI	17
131	9594*	A 73	920	AS Wendelstein	37279	-7,0	8,4	33679	7,6	3600	15,7	49433	7. Dez	FR	4051	7. Dez	FR	15
132	9333	A 73	960	Röthenbach b.St.W. (O)	34705	-7,1	8,5	31537	7,6	3168	16,8	45500	7. Dez	FR	3915	7. Dez	FR	15
133	9005	A 73	980	AD Nürnberg/Feucht (W)	21110	-6,7	11,3	19782	10,5	2067	25,8	27910	7. Dez	FR	2443	7. Dez	FR	15
134	9130	A 8	220	Leipheim (W)	46351	-6,9	16,1	41907	14,2	4444	34,6	59033	21. Dez	FR	5006	29. Dez	SA	14
135	9966	A 8	240	Leipheim (O)	46646	-7,3	16,0	42109	14,0	4537	34,6	59300	21. Dez	FR	4977	29. Dez	SA	14
136	9012	A 8	260	Burgau (W)	42475	-6,9	16,6					54598	21. Dez	FR				
137	9965	A 8	280	Zusmarshausen (W)	43498	-6,9	15,5	39270	13,5	4228	34,6	55164	21. Dez	FR	4879	29. Dez	SA	15
138	9013	A 8	300	Zusmarshausen (O)	44461	-7,1	15,3					56738	21. Dez	FR				
139	9964	A 8	320	Neusäß (W)	49183	-9,7	13,9					61966	21. Dez	FR				
140	9131	A 8	340	Augsburg-West (W)	56643	-4,4	12,5					71644	14. Dez	FR				

Nr.	Zstnr	Str.	Abs.	Name	Gesamt (0-24)			Tag (6-22 Uhr)		Nacht (22-6 Uhr)		Tagesspitzenwerte			Stundenspitzenwerte			
					Kfz	12/11	Lkw-%	Kfz_Tag	Pt	Kfz_Nacht	Pn	Tag-max	Datum	Tag	Std-max	Datum	Tag	Std
141	9963	A 8	360	Augsburg-West (O)	76458	-4,2	13,2	69387	11,9	7071	25,7	99755	14. Dez	FR	8094	14. Dez	FR	16
142	9962	A 8	380	Augsburg-Ost (O)	69281	-5,6	12,6	62859	11,3	6422	25,5	89438	14. Dez	FR	7134	14. Dez	FR	16
143	9961	A 8	390	Derching (O)	63698	-5,0	13,1	57639	11,6	6059	26,6	81924	14. Dez	FR	6553	14. Dez	FR	16
144	9132	A 8	400	Adelzhausen (W)	58708	-4,5	12,2	53066	10,8	5641	25,7	75440	14. Dez	FR	5949	14. Dez	FR	16
145	9960	A 8	420	Adelzhausen (O)	59026	-5,0	12,4	53389	11,0	5637	25,8	76133	14. Dez	FR	5954	14. Dez	FR	16
146	9014	A 8	440	Odelzhausen (O)	63771	-5,1	11,4	57698	10,1	6073	23,2	82839	14. Dez	FR	6490	5. Dez	MI	18
147	9003	A 8	460	Sulzemoos (O)	66804	-4,7	11,0	60504	9,8	6300	22,4	86838	14. Dez	FR	6854	5. Dez	MI	18
148	9773	A 8	460	Dachau/Fürstenfeldbruck (W)	68785	-3,9	11,5	62292	10,3	6492	23,1	87467	14. Dez	FR	6885	5. Dez	MI	18
149	9772	A 8	480	Dachau/Fürstenfeldbruck (O)	84685	-4,6	9,7					106954	14. Dez	FR				
150	9223*	A 8	500	AD München-Eschenried	30638	-6,5	4,8					38925	14. Dez	FR				
151	9141	A 8	520	AK München-West (W)	35575	-6,0	5,7	31956	5,0	3025	9,4	45142	13. Dez	DO	3932	3. Dez	MO	8
152	9140	A 8	540	AK München-West (O)	28202	-6,2	4,5	25707	4,2	2496	7,3	35963	7. Dez	FR	3142	5. Dez	MI	8
153	9082	A 8	860	München-Perlach (S)	46764	-5,0	2,3	42877	2,2	3887	3,3	61291	20. Dez	DO	5181	17. Dez	MO	9
154	9224*	A 8	980	AK Kreuz München-Süd	93096	-3,3	9,7	85472	8,7	7624	19,9	137117	29. Dez	SA	10478	29. Dez	SA	13
155	9171	A 8	1000	Holzkirchen (W)	82914	-3,0	9,6	75997	8,4	6764	19,7	129179	29. Dez	SA	10047	29. Dez	SA	14
156	9225*	A 8	1020	Holzkirchen	69215	-2,9	12,6	63327	11,4	5888	25,4	116355	29. Dez	SA	9205	29. Dez	SA	11
157	9226*	A 8	1040	Weyarn	63857	-4,5	15,4	60459	12,3	6040	24,3	109123	29. Dez	SA	8628	29. Dez	SA	11
158	9227*	A 8	1060	Irschenberg-Bad Aibling	59979	-2,9	11,9					102735	29. Dez	SA				
159	9180	A 8	1080	AD Inntal (W)	68359	-2,3	12,1	62446	11,0	5913	24,0	119212	29. Dez	SA	9835	29. Dez	SA	12
160	9023	A 8	1120	Rosenheim (O)	52059	-4,5	10,1	47490	8,9	4569	22,6	71899	29. Dez	SA	6358	29. Dez	SA	12
161	9026	A 8	1180	Frasdorf (O)	46106	-3,9	10,8	41934	9,4	4172	24,7	68276	29. Dez	SA	6245	29. Dez	SA	12
162	9028	A 8	1220	Felden (O)	43064	-3,8	11,4	39076	10,0	3988	25,5	65832	29. Dez	SA	6091	29. Dez	SA	12
163	9192*	A 8	1260	Grabenstätt	40861	-4,4	13,0	36527	11,9	3930	28,6	64763	29. Dez	SA	5854	29. Dez	SA	12
164	9193*	A 8	1300	Schweinbach	40087	-2,9	14,3	36332	12,7	3754	29,3	64399	29. Dez	SA	5899	29. Dez	SA	12
165	9194*	A 8	1320	Traunstein/Siegsdorf	36116	-2,1	14,1	33187	11,9	3611	27,6	56031	29. Dez	SA	4963	29. Dez	SA	13
166	9031	A 8	1340	Neukirchen (O)	35566	-3,0	13,8	31969	12,1	3598	28,5	55781	29. Dez	SA	4942	29. Dez	SA	13
167	9195*	A 8	1360	Anger	28585	-3,9	14,9	25501	12,9	3084	31,5	47430	22. Dez	SA	4156	29. Dez	SA	11
168	9032	A 8	1400	Bad Reichenhall (O)	38229	-3,2	14,7	34330	13,0	3899	30,1	59070	22. Dez	SA	5067	29. Dez	SA	13
169	9035	A 81	100	AD Würzburg-West (S)	24247	-4,8	15,2	21821	11,9	2291	38,5	31925	7. Dez	FR	2703	7. Dez	FR	14
170	9903	A 9	160	AD Bayerisches Vogtland (N)	32127	-4,3	20,5	28272	17,2	3855	44,2	46090	22. Dez	SA	4019	22. Dez	SA	15
171	9994	A 9	180	AD Bayerisches Vogtland (S)	44646	-6,9	19,1	39033	16,1	5613	40,6	68020	22. Dez	SA	5700	22. Dez	SA	13
172	9620*	A 9	200	AS Hof-West	51845	-11,6	20,0	45361	17,0	6484	41,3	74761	21. Dez	FR	6114	22. Dez	SA	13
173	9621*	A 9	220	AS Muenchberg-Nord	50980	-13,6	20,4	44592	17,3	6388	42,0	73799	21. Dez	FR	6089	22. Dez	SA	13
174	9001	A 9	300	AD Bayreuth/Kulmbach (N)	58588	-6,9	16,7	51893	14,1	6695	37,0	81577	21. Dez	FR	6975	22. Dez	SA	15
175	9002	A 9	320	AD Bayreuth/Kulmbach (S)	54506	-6,4	15,7	48302	13,3	6204	34,8	75998	21. Dez	FR	6216	7. Dez	FR	16

\* VBA-Messstelle



Nr.	Zstnr	Str.	Abs.	Name	Gesamt (0-24)			Tag (6-22 Uhr)		Nacht (22-6 Uhr)		Tagesspitzenwerte			Stundenspitzenwerte			
					Kfz	12/11	Lkw-%	Kfz_Tag	Pt	Kfz_Nacht	Pn	Tag-max	Datum	Tag	Std-max	Datum	Tag	Std
176	9622*	A 9	340	Bindlacher Berg	53072	-6,3	15,7	47043	13,2	6030	35,2	74153	21. Dez	FR	6413	22. Dez	SA	13
177	9623*	A 9	360	AS Bayreuth-Nord	50309	-6,5	16,3	44561	13,7	5748	36,7	70993	21. Dez	FR	6242	22. Dez	SA	13
178	9029	A 9	400	Pegnitz (N)	43776	-5,8	17,6	38484	14,8	5292	37,9	65702	22. Dez	SA	5834	22. Dez	SA	12
179	9536*	A 9	420	AS Pegnitz	46274	-6,1	17,3	40793	14,6	5482	37,5	67506	22. Dez	SA	5998	22. Dez	SA	12
180	9042	A 9	620	AK Nürnberg (N)	64302	-6,9	14,2	57287	12,2	7015	30,9	87489	21. Dez	FR	7098	7. Dez	FR	15
181	9060	A 9	640	AK Nürnberg (S)	88439	-6,6	14,7	78954	12,5	9485	33,5	119971	21. Dez	FR	9418	22. Dez	SA	12
182	9057	A 9	660	AK Nürnberg-Ost (N)	86465	-5,5	14,9	77210	12,6	9254	34,0	116728	21. Dez	FR	9211	29. Dez	SA	12
183	9754	A 9	680	AK Nürnberg-Ost (S)	52245	-4,0	13,1	47038	11,0	5206	31,2	81218	29. Dez	SA	7114	29. Dez	SA	12
184	9538*	A 9	700	AS Allersberg (Nordseite)	64616	-3,9	13,2	58188	11,2	6428	31,0	92927	29. Dez	SA	7904	29. Dez	SA	14
185	9539*	A 9	720	AS Allersberg (Südseite)	59069	-3,7	14,1	53138	11,9	5931	33,8	89767	29. Dez	SA	7983	29. Dez	SA	14
186	9061	A 9	740	Greiding (N)	58106	-3,4	14,5	52411	12,3	5695	34,7	90020	29. Dez	SA	8170	29. Dez	SA	14
187	9090	A 9	920	Lenting (S)	68306	-4,2	12,2	61950	10,6	6357	28,2	97207	29. Dez	SA	8793	29. Dez	SA	11
188	9552	A 9	940	Ingolstadt-Nord (S)	80982	-4,5	11,0	73783	9,6	7199	25,9	108140	29. Dez	SA	9160	29. Dez	SA	14
189	9554	A 9	960	Manching (N)	76724	-4,6	11,5	69677	10,0	7047	25,9	104534	29. Dez	SA	8878	29. Dez	SA	11
190	9056	A 9	1000	AD Holledau (N)	64415	-6,9	13,3	57817	14,6	6707	32,0	84304	29. Dez	SA	6666	14. Dez	FR	17
191	9241*	A 9	1020	Dreieck Holledau (A93)	61312	-7,3	12,0	54036	13,0	6418	29,0	86459	29. Dez	SA	5781	14. Dez	FR	17
192	9110	A 9	1020	AD Holledau (S)	81354	-4,3	10,5	73715	9,3	7639	22,5	107952	29. Dez	SA	9570	22. Dez	SA	14
193	9058	A 9	1040	Allershausen (N)	86104	-4,6	10,3	78053	9,1	8051	21,3	110855	29. Dez	SA	9758	29. Dez	SA	13
194	9059	A 9	1060	AK Neufahrn (N)	89715	-5,5	10,2					117640	29. Dez	SA				
195	9065	A 9	1080	AK Neufahrn (S)	106421	-4,5	8,6	96304	7,8	10117	16,4	134873	14. Dez	FR	9882	29. Dez	SA	11
196	9062	A 9	1100	Garching-Nord (N)	116010	-6,4	8,6	104896	7,8	11113	15,8	149320	14. Dez	FR	10861	13. Dez	DO	18
197	9063	A 9	1120	Garching-Nord (S)	121057	-5,6	8,2	109690	7,5	11367	15,1	154626	14. Dez	FR	11352	5. Dez	MI	18
198	9115	A 9	1140	AK München-Nord (N)	131401	-6,4	9,1	118870	8,4	12531	15,6	168804	20. Dez	DO	12740	5. Dez	MI	18
199	9066	A 9	1160	AK München-Nord (S)	98371	-5,3	5,5	89028	5,2	9343	8,6	138614	14. Dez	FR	10515	5. Dez	MI	18
200	9242*	A 9	1180	München-Fröttmaning-Süd	93183	-5,3	5,4	84065	5,1	9118	8,6	126489	14. Dez	FR	9316	4. Dez	DI	18
201	9243*	A 9	1200	München-Freimann														
202	9064	A 9	1220	München-Schwabing (N)	75925	-5,7	5,2	67012	4,6	8913	9,9	100116	14. Dez	FR	6954	18. Dez	DI	8
203	9217	A 92	100	AD München-Feldmoching (N)	47317	-5,1	8,5	43359	7,8	3958	15,9	65184	6. Dez	DO	5826	20. Dez	DO	19
204	9006	A 92	120	Oberschleißheim (O)	49644	-5,7	9,6	45190	8,7	4455	18,6	66385	14. Dez	FR	5613	5. Dez	MI	9
205	9015	A 92	140	AK Neufahrn (W)	55382	-5,5	10,1	50390	9,2	4992	19,1	73713	14. Dez	FR	6067	5. Dez	MI	9
206	9007	A 92	180	AK Neufahrn (O)	82192	-7,3	7,6	73998	7,0	8194	12,8	108057	5. Dez	MI	8249	5. Dez	MI	18
207	9182*	A 92	220	Flughafen München	41470	-6,3	9,5	37710	8,7	3760	17,0	56072	5. Dez	MI	4658	13. Dez	DO	18
208	9183*	A 92	240	Freising-Mitte	40036	-6,9	12,2	36271	11,5	3765	19,7	54559	5. Dez	MI	4662	5. Dez	MI	8
209	9184*	A 92	260	Freising-Ost	31495	-7,1	10,2	28694	9,3	2801	18,4	42027	5. Dez	MI	3513	5. Dez	MI	8
210	9017	A 92	360	Altdorf (O)	32924	-7,2	11,6	29940	10,7	2984	20,6	44005	14. Dez	FR	3655	3. Dez	MO	8

Nr.	Zstnr	Str.	Abs.	Name	Gesamt (0-24)			Tag (6-22 Uhr)		Nacht (22-6 Uhr)		Tagesspitzenwerte			Stundenspitzenwerte			
					Kfz	12/11	Lkw-%	Kfz_Tag	Pt	Kfz_Nacht	Pn	Tag-max	Datum	Tag	Std-max	Datum	Tag	Std
211	9019	A 92	480	Landau a.d. Isar (W)	24407	-3,7	12,8	21969	11,6	2438	23,0	32898	14. Dez	FR	2876	7. Dez	FR	14
212	9096	A 93	100	AD Hochfranken (S)	15715	-5,9	17,8	14178	15,9	1537	35,1	21519	7. Dez	FR	2070	21. Dez	FR	15
213	9099	A 93	260	Selb-West (S)	17821	-7,5	16,4	16179	14,6	1643	34,3	25152	21. Dez	FR	2455	21. Dez	FR	15
214	9901	A 93	640	Wernberg-Köblitz (S)	27704	-6,1	13,5	25165	12,3	2539	25,6	37492	7. Dez	FR	3316	7. Dez	FR	16
215	9087	A 93	660	AK Oberpfälzer Wald (S)	27545	-6,1	13,3	24897	12,0	2648	25,0	36671	21. Dez	FR	3316	21. Dez	FR	14
216	9902	A 93	740	Schwandorf-Mitte (N)	34790	-6,1	12,7	31753	11,4	3037	26,3	45857	7. Dez	FR	4114	7. Dez	FR	16
217	9049	A 93	880	Regensburg-Pfaffenstein (N)	57411	-6,7	8,2	52282	7,3	5129	16,5	75441	7. Dez	FR	6060	14. Dez	FR	14
218	9044	A 93	960	Regensburg-Königswiesen (S)	53583	-6,1	9,1	49049	8,2	4534	19,3	69789	14. Dez	FR	5866	17. Dez	MO	8
219	9045	A 93	980	AK Regensburg (N)	58822	-5,5	8,2	53835	7,4	4987	17,3	76667	14. Dez	FR	6573	17. Dez	MO	8
220	9030	A 93	1120	Siegenburg (S)	21379	-4,8	9,2	19562	8,1	1817	20,7	27480	14. Dez	FR	2496	14. Dez	FR	17
221	9190	A 93	1800	AD Inntal (S)	42688	-2,4	13,9	39309	12,6	3380	29,4	78087	29. Dez	SA	5930	29. Dez	SA	13
222	9191	A 93	1880	Kiefersfelden (S)	33495	-14,2	16,7	30571	15,4	2924	30,9	57739	29. Dez	SA	4397	29. Dez	SA	17
223	9985	A 94	160	München-Riem (W)	57329	-6,5	4,1	52302	4,0	5027	5,1	77725	19. Dez	MI	6655	5. Dez	MI	18
224	9986	A 94	180	München-Riem (O)	55896	-7,2	4,4	51382	4,3	4514	5,7	76775	19. Dez	MI	6683	5. Dez	MI	18
225	9987	A 94	200	Feldkirchen-Ost (W)	50493	-7,2	4,5	46608	4,4	3884	5,6	69548	19. Dez	MI	6087	18. Dez	DI	18
226	9840	A 94	240	AK München-Ost (O)	52348	-5,0	8,6	48150	8,0	4198	15,4	69149	19. Dez	MI	6233	5. Dez	MI	18
227	9043	A 95	100	München-Kreuzhof (W)	55503	-5,0	3,1	50769	2,9	4734	5,1	69031	14. Dez	FR	5672	6. Dez	DO	9
228	9151	A 95	120	AD Starnberg (N)	49267	-5,1	3,4	45353	3,1	3914	6,4	61775	14. Dez	FR	5212	5. Dez	MI	8
229	9161	A 95	180	Seeshaupt (N)	23912	-3,1	3,6	22490	3,4	1583	7,3	33351	29. Dez	SA	2960	29. Dez	SA	12
230	9164	A 95	260	Murnau/Kochel (S)	10805	-0,7	4,3	10210	4,0	643	9,7	19677	29. Dez	SA	1746	29. Dez	SA	12
231	9150	A 952	100	AD Starnberg (W)	24212	-6,4	2,5	22270	2,4	1942	3,7	30980	19. Dez	MI	2711	5. Dez	MI	8
232	9250	A 96	100	Lindau (S)	23231	-3,3	12,1	21361	11,8	1870	16,5	32260	21. Dez	FR	2472	21. Dez	FR	16
233	9550	A 96	600	Stetten (W)	29602	-3,0	11,9	27118	11,1	2484	20,8	39063	21. Dez	FR	3250	14. Dez	FR	15
234	9136	A 96	760	Landsberg a. Lech-Nord (O)	51707	-3,5	7,9	47525	7,3	4182	14,5	67477	21. Dez	FR	5434	14. Dez	FR	16
235	9222	A 96	970	Gräfelfing (W)	82948	-5,6	3,7	75985	3,5	6963	6,0	106765	14. Dez	FR	8816	4. Dez	DI	18
236	9106	A 96	1000	München-Laim (W)	85174	-5,3	3,5	77110	3,2	8064	5,5	107936	20. Dez	DO	8617	5. Dez	MI	18
237	9219	A 99	240	AS Germering-Nord(N)	61590	-6,1	7,6	55125	6,9	4753	13,7	83597	14. Dez	FR	7023	5. Dez	MI	18
238	9220	A 99	280	AK München-West (N)	48530	-6,7	7,8	44569	7,3	3962	13,8	67579	5. Dez	MI	5676	5. Dez	MI	18
239	9774	A 99	300	AD München-Eschenried (O)	46990	-4,9	13,8	42270	12,5	4720	25,3	62906	14. Dez	FR	4760	5. Dez	MI	18
240	9775	A 99	320	AD München-Allach (O)	95869	-5,2	13,2	87115	12,3	8754	22,2	130491	14. Dez	FR	10286	5. Dez	MI	18
241	9155	A 99	340	AD Feldmoching (W)	93559	-5,7	10,9	85361	10,0	8198	20,7	131161	5. Dez	MI	10536	5. Dez	MI	8
242	9216	A 99	340	AD München-Feldmoching (W)	99991	-5,3	13,7					138902	5. Dez	MI				
243	9207	A 99	360	AD München-Feldmoching (O)	64005	-5,5	13,1	58212	12,0	5793	24,9	98663	5. Dez	MI	8168	5. Dez	MI	8
244	9215	A 99	380	AK München-Nord (W)	58702	-6,6	9,9	53779	9,2	4923	17,8	93447	5. Dez	MI	7639	5. Dez	MI	8
245	9415	A 99	400	AK München-Nord (N) (Ab SZ)														

Nr.	Zstnr	Str.	Abs.	Name	Gesamt (0-24)			Tag (6-22 Uhr)		Nacht (22-6 Uhr)		Tagesspitzenwerte			Stundenspitzenwerte			
					Kfz	12/11	Lkw-%	Kfz_Tag	Pt	Kfz_Nacht	Pn	Tag-max	Datum	Tag	Std-max	Datum	Tag	Std
246	9218	A 99	420	AK München-Nord (O)	97718	-5,3	13,8	89474	12,6	8244	27,1	126374	14. Dez	FR	10195	18. Dez	DI	18
247	9211	A 99	440	Aschheim/Ismaning (S)	99318	-5,7	13,5	90986	12,4	8332	26,5	129072	14. Dez	FR	10303	5. Dez	MI	9
248	9212	A 99	460	AK München-Ost (N)	94288	-6,2	13,8	86448	12,6	7840	27,0	120976	14. Dez	FR	9698	18. Dez	DI	18
249	9213	A 99	480	AK München-Ost (S)	86514	-4,2	10,5	79601	9,6	6913	20,8	113632	20. Dez	DO	9252	5. Dez	MI	8
250	9244	A 99	500	Haar (S)	80854	2,0	11,5	72182	10,7	8672	18,0	111646	5. Dez	MI	8862	20. Dez	DO	18
251	9228*	A 99	520	Hohenbrunn	74928	2,6	12,7	69087	11,7	5841	24,6	97309	29. Dez	SA	7917	26. Dez	MI	12
252	9229*	A 99	540	Ottobrunn	68031	-4,9	14,7	0	0,0	0	0,0	91820	29. Dez	SA	7224	26. Dez	MI	12
253	9221	A 995	100	München-Giesing (S)	45968	-5,3	4,0	42298	3,7	3669	7,5	59168	20. Dez	DO	4666	20. Dez	DO	18
254	9830	B 11	660	Pullach	14400	-7,3	4,0					19006	7. Dez	FR				
255	9850	B 11	740	Garching-Dirnismaning	7466	-7,8	6,4					11911	5. Dez	MI	1236	10. Dez	MO	9
256	9310	B 11	1140	Eching-Viecht	13656	-4,5	2,6	12545	2,5	1112	3,7	18497	14. Dez	FR	1751	14. Dez	FR	16
257	9401	B 11	1280	Deggendorf	10269	-4,6	4,8					13173	21. Dez	FR	1169	7. Dez	FR	14
258	9277	B 11	1580	Bayerisch Eisenstein	3677	1,0	2,7					5207	1. Dez	SA				
259	9175	B 12	520	Kempten	13289	-5,7	7,9	12348	7,8	1092	11,0	17257	14. Dez	FR	1599	3. Dez	MO	8
260	9380	B 12	660	Buchloe	14336	-7,3	7,2					18738	14. Dez	FR				
261	9863	B 12	1400	Simbach a. Inn (w)	9056	2,5	18,5					11602	14. Dez	FR				
262	9861	B 12	1420	Simbach a. Inn (s)	9119	18,1	12,3					11682	14. Dez	FR				
263	9862	B 12	1440	Simbach a. Inn (n)	9524	16,4	10,9					11927	18. Dez	DI				
264	9125	B 12	2400	Philippsreut	4263	0,4	10,7					5242	1. Dez	SA				
265	9299	B 13	200	Eibelsstadt	11710	0,2	7,5	10730	6,8	980	15,9	14801	20. Dez	DO	1312	17. Dez	MO	8
266	9278	B 13	640	Oberdachstetten	4994	-9,0	6,6	4780	6,3	345	13,4	6406	20. Dez	DO	575	13. Dez	DO	17
267	9124	B 13	1460	Eichstätt	11579	0,6	5,3	10718	5,3	861	5,2	16039	20. Dez	DO	1480	20. Dez	DO	17
268	9820	B 13	2520	Oberschleißheim-Neuherberg	26228	-6,1	6,4					40041	5. Dez	MI				
269	9280	B 14	880	Hersbruck	10915	-7,2	3,2	10107	3,2	808	3,7	14381	20. Dez	DO	1230	19. Dez	MI	17
270	9279	B 14	1280	Schnaittenbach	5730	-8,3	6,1	0	0,0	0	0,0	7927	20. Dez	DO	689	4. Dez	DI	17
271	9301	B 15	560	Soyen	7707	-6,7	12,6	7179	12,2	621	18,8	9786	14. Dez	FR	816	13. Dez	DO	17
272	9300	B 15	1360	Ergoldsbach	10760	2,1	11,2	9700	10,6	1060	16,1	14529	14. Dez	FR	1167	14. Dez	FR	14
273	9281	B 15	2060	Maxhütte-Haidhof	7969	-4,3	4,3	7250	4,1	719	6,9	10486	20. Dez	DO	935	3. Dez	MO	17
274	9113	B 15	3060	Hof	19396	-9,6	6,7					26509	14. Dez	FR				
275	9254	B 15 N	1320	AS Schierling	5192		13,7	4751	12,7	441	24,1	7014	3. Dez	MO	712	3. Dez	MO	8
276	9282	B 16	2500	Neustadt a.d. Donau	9418	-9,4	17,8					12842	19. Dez	MI				
277	9283	B 17	180	Hablech	5586	-2,5	4,5	5341	4,7	269	5,7	8639	30. Dez	SO	889	30. Dez	SO	15
278	9138	B 17	640	Untermeitingen-Lagerlechfeld	26613	-4,4	7,5	24387	7,3	2226	10,3	34211	18. Dez	DI	2990	3. Dez	MO	8
279	9571	B 173	400	Marktzeuln-Zettlitz (w)	11431	-5,1	10,6	10349	10,1	986	13,3	15259	14. Dez	FR	1301	6. Dez	DO	18
280	9572	B 173	420	Marktzeuln-Zettlitz (o)	9417	-3,9	8,9	8647	8,8	770	9,9	12303	6. Dez	DO	1092	6. Dez	DO	18

\* VBA-Messstelle

Nr.	Zstnr	Str.	Abs.	Name	Gesamt (0-24)			Tag (6-22 Uhr)		Nacht (22-6 Uhr)		Tagesspitzenwerte			Stundenspitzenwerte			
					Kfz	12/11	Lkw-%	Kfz_Tag	Pt	Kfz_Nacht	Pn	Tag-max	Datum	Tag	Std-max	Datum	Tag	Std
281	9305	B 173	660	Marktrodach	11215	-8,4	8,9	10380	8,5	835	14,0	14939	7. Dez	FR	1230	7. Dez	FR	15
282	9114	B 19	140	Fischen	12630	1,4	3,4	11886	3,4	745	3,1	18642	27. Dez	DO	1647	27. Dez	DO	16
283	9137	B 19	325	Waltenhofen-Herzmanns	22139	-0,8	4,2	20709	4,1	1430	5,7	30170	29. Dez	SA	2465	29. Dez	SA	17
284	9302	B 19	780	Würzburg/Estenfeld	41259	-3,2	5,9					53613	14. Dez	FR				
285	9201	B 19	1020	Werneck-Eßleben	5957	-11,6	6,5	5608	6,1	432	13,0	7937	21. Dez	FR	1172	27. Dez	DO	14
286	9274	B 2	100	Mittenwald	4589	-18,5	2,8					6925	29. Dez	SA				
287	9107	B 2	250	GAP - Partenkirchen	19833	-6,2	3,9					24433	7. Dez	FR				
288	9351	B 2	310	Oberau (s)	21438	-6,1	3,5					26647	7. Dez	FR				
289	9353	B 2	320	Oberau (Mitte)	15407	-8,3	3,4					19057	7. Dez	FR				
290	9350	B 2	340	Oberau (n)	17362	-7,1	3,5					21276	7. Dez	FR				
291	9361	B 2	340	Eschenlohe (s)	17236	-17,3	3,3					26397	30. Dez	SO				
292	9360	B 2	360	Eschenlohe (n)	8137	6,1	2,8					15081	29. Dez	SA				
293	9129	B 2	1760	Langweid	35459	-6,0	9,2	32234	8,5	3225	15,6	48063	7. Dez	FR	4212	3. Dez	MO	8
294	9270	B 2	1960	Donauwörth	17237	-5,4	17,9	15484	16,4	1753	31,1	23670	7. Dez	FR	2029	7. Dez	FR	14
295	9271	B 2	2380	Weissenburg i.Bay.	12273	-7,6	11,8					16078	7. Dez	FR				
296	9945	B 2	2700	Schwabach	19628	-3,6	11,7	17769	10,7	1859	22,0	26169	7. Dez	FR	2293	4. Dez	DI	8
297	9109	B 20	440	Laufen	10337	-5,6	6,6	9680	6,4	793	10,0	13212	7. Dez	FR	1108	3. Dez	MO	8
298	9149	B 20	1160	Eggenfelden (s)	14411	-6,2	13,4	13279	12,7	1132	22,1	19602	14. Dez	FR	1683	7. Dez	FR	14
299	9148	B 20	1180	Eggenfelden (n)	7851	-4,6	18,2	7173	17,3	678	27,7	10583	14. Dez	FR	906	7. Dez	FR	14
300	9262	B 20	2260	Weiding	11492	-2,7	11,5	10165	10,9	1327	16,2	14871	7. Dez	FR	1210	7. Dez	FR	15
301	9284	B 20	2460	Furth i. Wald	9050	-3,6	9,3	8094	8,4	957	16,6	11364	1. Dez	SA	1209	16. Dez	SO	15
302	9285	B 21	100	Schneizelreuth-Melleck	9689	0,7	7,7	9206	7,4	483	12,9	22254	29. Dez	SA	2073	29. Dez	SA	11
303	9121	B 21	140	Schneizelreuth-Baumgarten	6121	-0,2	11,4	5780	11,2	341	16,0	9532	29. Dez	SA	840	29. Dez	SA	17
304	9303	B 22	560	Burgwindheim	2832	-1,0	8,3					3630	14. Dez	FR				
305	9286	B 22	1450	Lehen	9268	-9,3	6,3					12286	20. Dez	DO				
306	9287	B 22	1900	Neustadt a.d. Waldnaab	15848	-3,6	2,5	14849	2,5	1229	3,4	20914	20. Dez	DO	1786	20. Dez	DO	17
307	9104	B 22	1960	Weiden i.d. Opf.	9267	-7,1	4,4	8737	4,3	530	6,9	12569	20. Dez	DO	1262	3. Dez	MO	17
308	9304	B 22	2340	Winklarn	2357	-7,9	11,5	2150	11,0	207	13,8	3118	7. Dez	FR	276	14. Dez	FR	14
309	9352	B 23	220	Oberau (w)	8516	7,5	3,7					12761	29. Dez	SA				
310	9163	B 23	280	GAP - Garmisch	6600	-16,5	3,5					9485	30. Dez	SO				
311	9156	B 25	340	Fremdingen	3566	-8,3	20,6	3134	17,1	432	46,0	4626	20. Dez	DO	362	18. Dez	DI	17
312	9157	B 25	610	Harburg	10013		14,7	9077	13,1	935	29,8	13628	7. Dez	FR	1196	7. Dez	FR	14
313	9288	B 27	480	Karsbach-Höllrich	4046	-7,7	8,3	3870	8,1	306	18,8	5185	7. Dez	FR	461	5. Dez	MI	17
314	9108	B 285	100	Fladungen	728	-12,6	5,2	806	6,6	73	9,6	1059	7. Dez	FR	113	20. Dez	DO	17
315	9291	B 286	560	Kolitzheim-Oberspiesheim	7400	-7,8	8,1	6811	7,2	699	18,0	10220	14. Dez	FR	921	3. Dez	MO	8

Nr.	Zstnr	Str.	Abs.	Name	Gesamt (0-24)			Tag (6-22 Uhr)		Nacht (22-6 Uhr)		Tagesspitzenwerte			Stundenspitzenwerte			
					Kfz	12/11	Lkw-%	Kfz_Tag	Pt	Kfz_Nacht	Pn	Tag-max	Datum	Tag	Std-max	Datum	Tag	Std
316	9237	B 289	230	UIntersiemau (W)	7079	-4,9	5,5	6767	5,6	534	6,6	9744	7. Dez	FR	1053	3. Dez	MO	8
317	9573	B 289	240	Marktzeuln-Zettlitz (s)	8586	-5,4	10,8	7699	10,6	887	13,2	11732	14. Dez	FR	949	6. Dez	DO	8
318	9292	B 299	940	Amberg (s)	8569	-6,8	9,6					11555	7. Dez	FR				
319	9311	B 300	1000	Oberzell	10290		4,7	9454	4,4	837	7,5	13151	7. Dez	FR	1151	27. Dez	DO	14
320	9293	B 300	1380	Schrobenhausen	10939	-5,4	11,9	10025	11,0	913	21,5	14733	7. Dez	FR	1212	7. Dez	FR	15
321	9294	B 303	1220	Bischofsgrün-Rangen	4728	2,5	15,9					6031	29. Dez	SA				
322	9153	B 303	1580	GÜ Schirmding	4180	1,3	15,0	3852	13,7	413	28,7	5112	20. Dez	DO	484	8. Dez	SA	11
323	9810	B 304	120	Karlsfeld-Rothschwaige	27252	1,8	5,9	18173	5,2	2663	8,6	35650	18. Dez	DI	1869	1. Dez	SA	15
324	9320	B 304	320	Zorneding	13039	-5,2	5,7	11843	4,1	1234	7,6	16517	20. Dez	DO	1301	7. Dez	FR	14
325	9321	B 304	410	Steinhöring	11788	-6,0	6,4	10878	5,8	910	14,2	15252	7. Dez	FR	1262	7. Dez	FR	15
326	9135	B 304	880	Altenmarkt (s)	13650	-3,9	9,0	12519	8,6	1131	12,7	17179	7. Dez	FR	1385	21. Dez	FR	15
327	9937	B 304	1040	Nußdorf-Aiging	10356	-1,6	7,7	9538	7,2	818	13,6	13988	20. Dez	DO	1211	20. Dez	DO	16
328	9142	B 304	1180	Traunstein	6848	-3,8	6,3	6298	5,5	425	11,5	9078	14. Dez	FR	801	3. Dez	MO	8
329	9144	B 304	1320	Freilassing	27160	-5,3	4,1	25154	4,0	2006	5,7	33148	7. Dez	FR	2811	1. Dez	SA	13
330	9147	B 305	300	Unterwössen-Oberwössen	3328	3,2	3,9	3278	4,1	144	7,8	8727	29. Dez	SA	943	29. Dez	SA	17
331	9949	B 31	100	Lindau-Diepoldsbergtunnel	15197	-16,2	11,2	13911	10,9	1286	14,7	22425	29. Dez	SA	1835	29. Dez	SA	12
332	9462	B 388	820	Eggenfelden (o)	13624	-4,1	7,5	12549	7,3	1075	9,2	18283	14. Dez	FR	1487	19. Dez	MI	17
333	9307	B 469	440	Kleinheubach	14160	-7,8	8,8	13130	8,4	1218	14,4	18250	14. Dez	FR	1622	3. Dez	MO	8
334	9296	B 469	460	Miltenberg	11516	-13,6	6,0	10853	5,9	827	9,2	15022	20. Dez	DO	1323	20. Dez	DO	17
335	9324	B 470	360	Dietersheim	7292	-6,0	6,1	6772	5,7	520	11,8	9506	7. Dez	FR	839	18. Dez	DI	17
336	9297	B 470	1220	Gößweinstein-Sachsenmühle	1499	-2,2	9,5	1396	9,6	107	14,2	1816	7. Dez	FR	227	30. Dez	SO	17
337	9988	B 471	340	Bergkirchen-Geiselbullach	20598	-0,6	9,6	18810	8,7	1788	18,5	29307	18. Dez	DI	2513	18. Dez	DI	9
338	9188	B 472	400	Peiting-Hohenbrand	8357	-10,5	5,4					11107	18. Dez	DI				
339	9204	B 472	540	Polling (w)	3678	-7,1	11,8					4732	20. Dez	DO				
340	9199	B 472	560	Polling (o)	6346	-9,2	9,0					8178	20. Dez	DO				
341	9298	B 472	1080	Waakirchen	6942	-7,3	6,3	6476	6,1	466	9,3	9064	14. Dez	FR	787	4. Dez	DI	8
342	9853	B 505	100	Höchstadt	6952	-9,6	19,6	6196	17,3	756	38,5	9832	7. Dez	FR	962	3. Dez	MO	8
343	9871	B 512	140	Neuhaus a. Inn (s)	6345	-8,1	11,8					8108	14. Dez	FR				
344	9870	B 512	160	Neuhaus a. Inn (o)	7134	-8,1	10,3					9249	14. Dez	FR				
345	9420	B 533	400	Grafenau	7729	-1,4	4,4	7210	4,3	519	5,7	10231	14. Dez	FR	884	31. Dez	MO	11
346	9275	B 8	1120	Kitzingen	15791	-4,9	6,2					21092	14. Dez	FR				
347	9272	B 8	1500	Oberlaimbach	5946	-2,5	11,0					7948	20. Dez	DO				
348	9273	B 8	2200	Burgthann-Oberferrieden	6722	-8,3	6,8					9158	3. Dez	MO				
349	9276	B 8	3020	Barbing	5654	-9,1	10,0					7810	17. Dez	MO				
350	9295	B 8	3220	Rain	5610	-11,5	21,5	5201	20,3	625	42,9	7429	20. Dez	DO	598	3. Dez	MO	17

Nr.	Zstnr	Str.	Abs.	Name	Gesamt (0-24)			Tag (6-22 Uhr)		Nacht (22-6 Uhr)		Tagesspitzenwerte			Stundenspitzenwerte			
					Kfz	12/11	Lkw-%	Kfz_Tag	Pt	Kfz_Nacht	Pn	Tag-max	Datum	Tag	Std-max	Datum	Tag	Std
351	9210	B 85	340	Stockheim-Haslach (n)	9678	-7,8	6,2	9958	7,0	821	9,5	13067	7. Dez	FR	1140	18. Dez	DI	17
352	9209	B 85	360	Stockheim-Haslach (s)	11073	-3,2	6,9	11436	7,7	964	9,3	14995	14. Dez	FR	1300	18. Dez	DI	17
353	9289	B 85	1240	Amberg (w)	9785	-8,2	3,4	8948	3,3	837	3,9	13337	20. Dez	DO	1185	3. Dez	MO	17
354	9290	B 85	1860	Roding	10671	-6,9	11,1	9717	10,5	953	18,1	14030	7. Dez	FR	1172	6. Dez	DO	17
355	9206	B 89	120	Stockheim-Haslach (w)	6693	-9,4	6,6	6832	7,3	610	6,5	9200	7. Dez	FR	867	18. Dez	DI	17
356	9562	L 1066	200	Feuchtwangen (w)	5079	-8,6	8,3					6493	7. Dez	FR				
357	9450	L 2025	470	Jettingen-Scheppach	5167	-10,0	9,8	4763	9,8	468	11,0	7145	14. Dez	FR	584	6. Dez	DO	17
358	9432	L 2035	920	Pöttmes-Wagesenberg	4226	-3,6	6,2					5836	14. Dez	FR				
359	9646	L 2053	300	Ismaning-Süd	8736	-18,8	3,8					12541	5. Dez	MI				
360	9493	L 2057	360	Polling (n)	2700	-10,4	9,5					3459	20. Dez	DO				
361	9649	L 2068	180	Seefeld-Oberalting	8869	-6,0	4,1	8213	4,1	656	4,4	11475	20. Dez	DO	982	4. Dez	DI	8
362	9800	L 2068	360	Germering	18690	-2,0	3,5					24831	20. Dez	DO				
363	9920	L 2072	440	Grünwald-Geiselnberg	14836	-5,8	2,5					19583	20. Dez	DO				
364	9910	L 2078	140	München-Perlach	16782	-2,7	1,9	17758	2,1	1286	3,1	22998	19. Dez	MI	1904	19. Dez	MI	18
365	9647	L 2079	120	Neubiberg	12066	-8,5	3,5	11364	3,5	732	3,4	16383	20. Dez	DO	1462	20. Dez	DO	18
366	9451	L 2096	190	Grabenstätt	4922	-5,5	9,2	4579	9,2	342	10,0	6226	14. Dez	FR	543	29. Dez	SA	17
367	9872	L 2110	540	Neuhaus a. Inn (n)	3870	-6,5	5,9					4817	1. Dez	SA				
368	9441	L 2111	680	Marklkofen-Frontenhausen	6714	-3,1	8,5	5971	8,4	742	9,3	9487	14. Dez	FR	815	14. Dez	FR	14
369	9400	L 2136	180	Bodenmais	3473	-0,8	4,0	3259	4,0	214	5,0	5503	29. Dez	SA	604	30. Dez	SO	17
370	9574	L 2191	220	Marktzeuln-Zettlitz (n)	3938	-9,1	5,0	3704	5,4	389	4,4	5191	7. Dez	FR	467	7. Dez	FR	16
371	9640	L 2225	800	Wendelstein (n)	8062	-10,1	4,6					12058	5. Dez	MI				
372	9558	L 2230	1000	Essing	3794	-3,1	6,2	3907	7,5	277	8,6	4916	13. Dez	DO	491	13. Dez	DO	17
373	9641	L 2239	360	Wendelstein (o)	6983	-9,6	4,5					10160	18. Dez	DI				
374	9631	L 2240	200	Heßdorf	11578	-4,1	2,2					15420	20. Dez	DO				
375	9633	L 2240	420	Uttenreuth	10407	-6,4	2,7					14369	20. Dez	DO				
376	9636	L 2241	160	Schwaig b. Nürnberg	13934	-6,7	3,9	12805	3,9	1129	4,2	18267	14. Dez	FR	1608	3. Dez	MO	17
377	9635	L 2242	280	Fürth-Mannhof	7469	-9,5	5,3	7252	5,3	476	8,5	10686	5. Dez	MI	1153	4. Dez	DI	8
378	9634	L 2244	440	Herzogenaurach	25055	-10,5	6,9					36717	20. Dez	DO				
379	9632	L 2244	600	Bubenreuth	8683	-4,6	3,1					11411	17. Dez	MO				
380	9637	L 2245	560	Zirndorf-Wintersdorf	12196	-2,0	3,6	11243	3,7	954	2,2	15819	7. Dez	FR	1411	11. Dez	DI	8
381	9630	L 2259	500	Hemhofen	8898	-5,3	4,8	8300	4,5	598	8,9	11817	21. Dez	FR	1100	24. Dez	MO	11
382	9721	L 2277	260	Bergheimfeld	7136	-10,1	3,0	6503	3,1	633	1,6	9458	21. Dez	Fr	892	4. Dez	Di	17
383	9645	L 2342	120	Oberschleißheim-Flugplatz	10662	-0,9	3,6	9851	3,5	811	4,6	14675	18. Dez	DI	1312	5. Dez	MI	18
384	9648	L 2343	100	Planegg-Martinsried	7363	-9,9	5,4					10693	19. Dez	MI				
385	9643	L 2345	160	Gröbenzell	15691	-5,7	4,6	14474	4,3	1217	7,2	20735	21. Dez	FR	1771	31. Dez	MO	13

Nr.	Zstnr	Str.	Abs.	Name	Gesamt (0-24)			Tag (6-22 Uhr)		Nacht (22-6 Uhr)		Tagesspitzenwerte			Stundenspitzenwerte			
					Kfz	12/11	Lkw-%	Kfz_Tag	Pt	Kfz_Nacht	Pn	Tag-max	Datum	Tag	Std-max	Datum	Tag	Std
386	9638	L 2401	100	Nürnberg-Altenfurt	6567	-10,0	10,3					9022	20. Dez	DO				
387	9639	L 2406	180	Nürnberg-Worzeldorf	8186	-8,9	4,4					11728	5. Dez	MI				
388	9642	L 2409	320	Rednitzhembach	6747	-26,5	3,5	6449	3,5	408	4,6	8911	21. Dez	FR	851	20. Dez	DO	17
389	9413	L 2580	220	Flughafentangente(o)	9982	2,2	6,0	9219	5,9	911	8,8	13085	13. Dez	DO	1223	5. Dez	MI	8
390	9407	L 2584	100	Hallbergmoos (A92)	41487	0,4	5,4					52171	20. Dez	DO				
391	9406	L 2584	100	Hallbergmoos (FS44)	7337	-4,6	5,5					8915	20. Dez	DO				
392	9405	L 2584	100	Hallbergmoos	48804	-0,5	5,4					61004	20. Dez	DO				
393	9404	L 2584	120	Oberding-Schwaig	20061	-1,7	11,6					25952	19. Dez	MI				
394	9208	K CO 27	100	Lautertal-Rottenbach	433	-10,7	5,3	412	5,3	30	7,4	620	12. Dez	MI	84	12. Dez	MI	18
395	9116	K LI 16	100	Nonnenhorn	11679	7,8	1,7					23955	29. Dez	SA				
396	9702	K M 11	100	Grünwald	11198	-9,1	4,4	10638	4,4	560	4,8	15745	18. Dez	DI	1518	4. Dez	DI	9
397	9708	K M 18	100	Feldkirchen	6983	0,0	5,4	6597	5,4	386	5,2	10411	17. Dez	MO	937	17. Dez	MO	18
398	9705	K M 2	100	Unterhaching	11117	-3,4	2,6	10215	2,6	902	3,3	14339	20. Dez	DO	1202	3. Dez	MO	9
399	9700	K M 21	100	Planegg	12968	-7,4	7,4	12146	7,3	822	9,4	18085	20. Dez	DO	1597	18. Dez	DI	18
400	9704	K M 22	160	Ottobrunn	14461	-5,6	2,5	13369	2,5	1092	3,3	19580	20. Dez	DO	1603	20. Dez	DO	18
401	9710	K M 3	140	Aschheim/Hintermühle	8469	-10,0	6,5	8137	6,5	510	6,4	13934	5. Dez	MI	1723	4. Dez	DI	9
402	9117	G 31	100	Farchant (n)	6687	-4,7	4,8					9050	18. Dez	DI				

Nr.	Zstnr	Straße		Name	Gesamt (0-24)			Tag (6-22 Uhr)		Nacht (22-6 Uhr)		Tagesspitzenwerte			Stundenspitzenwerte			
					Kfz	12/11	Lkw-%	Kfz_Tag	Pt	Kfz_Nacht	Pn	Tag-max	Datum	Tag	Std-max	Datum	Tag	Std
1	9033	A 3	100	AD Seligenstadt (O)	92373	1,1	16,2	81520	13,8	10853	34,1	125936	6. Jul	FR	9100	21. Sep	FR	18
2	9505*	A 3	120	AS Aschaffenburg-West	97500	-1,9	13,1	84995	11,4	12505	24,6	135472	6. Jul	FR	10971	16. Mai	MI	17
3	9507*	A 3	180	AS Goldbach	75176	-0,2	16,4					101617	25. Mai	FR				
4	9010	A 3	200	Hösbach (O)	65531	-0,9	19,8					88813	25. Mai	FR				
5	9991	A 3	260	Rohrbrunn (O)	55493	3,7	20,7	48253	17,1	7233	44,8	78659	27. Jul	FR	5677	10. Jun	SO	17
6	9510*	A 3	280	AS Marktheidenfeld	58846	0,7	20,1					80311	10. Aug	FR	5816	27. Apr	FR	18
7	9511*	A 3	340	Helmstadt														
8	9034	A 3	360	AD Würzburg-West (W)	62807	1,9	20,1					98015	21. Jul	SA				
9	9011	A 3	380	AD Würzburg-West (O)	78078	1,6	21,4					102567	25. Mai	FR				
10	9512*	A 3	400	AS Würzburg/Kist (69)														
11	9513*	A 3	420	Würzburg-Heidingsfeld	67242	4,1	23,1	57716	19,4	8667	49,0	101374	20. Jul	FR	6787	10. Aug	FR	17
12	9036	A 3	460	AK Biebelried (W)	70410	1,8	21,1					107924	20. Jul	FR				
13	9038	A 3	480	AK Biebelried (O)	60410	1,8	21,4	52008	18,0	8392	42,9	92129	20. Jul	FR	6109	5. Aug	SO	11
14	9027	A 3	500	Kitzingen/Schwarzach (O)	59180	1,2	21,7	50831	18,2	8293	43,2	91024	21. Jul	SA	6019	22. Jul	SO	14
15	9041	A 3	520	Geiselwind (W)	59574	2,5	22,1	51142	18,5	8372	43,9	92362	21. Jul	SA	6236	22. Jul	SO	14
16	9515*	A 3	540	AS Geiselwind	59554	1,2	22,8	51212	19,1	8325	45,3	93157	21. Jul	SA	6209	22. Jul	SO	14
17	9516*	A 3	560	AS Schlüsselfeld	60829	1,1	22,6	52336	19,1	8439	44,6	93989	21. Jul	SA	6332	22. Jul	SO	15
18	9251	A 3	580	Pommersfelden (W)	62686	0,9	20,8	54118	17,5	8554	41,4	95696	21. Jul	SA	6333	29. Jul	SO	15
19	9252	A 3	600	Pommersfelden (O)	61351	0,9	20,0	53048	16,9	8255	40,2	94013	21. Jul	SA	6199	29. Jul	SO	15
20	9517*	A 3	620	AS Höchstadt-Ost	65825	1,3	19,3	57212	16,3	8577	39,4	96547	28. Jul	SA	6613	29. Jul	SO	14
21	9518*	A 3	640	AS Erlangen-West	67007	-0,9	19,4	58352	16,5	8655	39,1	97327	28. Jul	SA	6430	13. Jul	FR	17
22	9951	A 3	660	AK Fürth/Erlangen (W)	81288	1,2	15,8	71880	13,3	9440	34,3	114605	20. Jul	FR	8005	13. Jul	FR	17
23	9050	A 3	680	AK Fürth/Erlangen (O)	89415	-0,8	16,7	79394	14,4	10021	35,4	125236	20. Jul	FR	8723	16. Mai	MI	17
24	9519*	A 3	700	AS B4	89696	-0,7	17,1	80059	14,8	9637	36,6	128934	20. Jul	FR	9373	3. Aug	FR	17
25	9520*	A 3	720	AS Nürnberg-Nord	95107	-1,0	16,8	84840	14,6	10267	34,9	135233	20. Jul	FR	9764	3. Aug	FR	17
26	9521*	A 3	740	AS Nürnberg/Behringersd.	98252	-3,0	15,1					139816	20. Jul	FR				
27	9039	A 3	760	AK Nürnberg (W)	97985	-0,9	16,0	87523	13,9	10532	33,5	138314	20. Jul	FR	9611	16. Mai	MI	17
28	9040	A 3	780	AK Nürnberg (O)	40550	1,4	20,1	37327	17,0	5143	36,1	62330	27. Jul	FR	4954	10. Aug	FR	16
29	9046	A 3	800	AK Altdorf (S)	47376	-0,3	20,8	41461	18,3	5915	38,2	69098	6. Jul	FR	4872	13. Jul	FR	17
30	9624*	A 3	840	AS Oberoelsbach														
31	9051	A 3	860	Neumarkt/Opf. (S)	35515	-0,2	25,7	30498	22,7	5022	44,1	54703	28. Jul	SA	4103	29. Jul	SO	14
32	9081	A 3	960	Nittendorf (W)	38109	0,1	22,2	33014	19,7	5095	38,3	56560	27. Jul	FR	4291	4. Aug	SA	12
33	9074	A 3	980	AK Regensburg (W)	52587	-0,8	17,8	45686	15,6	6313	33,5	74589	6. Jul	FR	5742	31. Jul	DI	18



Nr.	Zstnr	Straße		Name	Gesamt (0-24)			Tag (6-22 Uhr)		Nacht (22-6 Uhr)		Tagesspitzenwerte			Stundenspitzenwerte			
					Kfz	12/11	Lkw-%	Kfz_Tag	Pt	Kfz_Nacht	Pn	Tag-max	Datum	Tag	Std-max	Datum	Tag	Std
34	9080	A 3	1020	AK Regensburg (O)	72502	2,6	19,1	63817	17,0	8685	34,1	95403	20. Jul	FR	6594	10. Aug	FR	14
35	9009	A 3	1060	Regensburg-Ost (W)	68379	-1,6	18,1	60246	16,2	8133	32,6	94503	20. Jul	FR	6686	27. Jul	FR	15
36	9076	A 3	1080	Regensburg-Ost (O)	61968	-1,0	17,2	54884	15,3	7001	31,7	86234	20. Jul	FR	6058	10. Aug	FR	15
37	9077	A 3	1100	Rosenhof (W)	52689	-0,6	20,1	46289	18,0	6400	35,1	75068	20. Jul	FR	5518	18. Aug	SA	12
38	9093	A 3	1260	AK Deggendorf (W)	37469	0,9	23,5	32424	21,4	5050	36,5	57934	11. Aug	SA	4277	11. Aug	SA	11
39	9085	A 3	1440	Pocking (O)	26020	2,9	31,5	21271	29,6	4755	39,7	47324	4. Aug	SA	2997	11. Aug	SA	12
40	9540*	A 45	120	AS Alzenau	37758	3,3	14,3	34185	12,6	3568	30,9	53538	6. Jul	FR	4427	31. Okt	MI	18
41	9950	A 45	130	Alzenau (S)	37752	3,4	14,3	34168	12,6	3569	30,9	53538	6. Jul	FR	4427	31. Okt	MI	18
42	9566	A 6	120	AK Feuchtwangen/Crailsheim (W)	49761	-1,7	27,6	42253	25,3	6389	53,0	70283	5. Apr	DO	5269	13. Jul	FR	17
43	9567	A 6	140	AK Feuchtwangen/Crailsheim (O)	50169	-2,2	26,5	43335	23,1	6709	49,2	74329	5. Apr	DO	5428	6. Apr	FR	11
44	9522*	A 6	160	AS Feuchtwangen-Nord	52088	-1,9	27,1	44987	23,6	6964	49,7	76391	5. Apr	DO	5544	9. Apr	MO	15
45	9523*	A 6	180	AS Aurach	51873	-3,0	26,9	44827	23,5	6920	49,8	75868	5. Apr	DO	5496	6. Apr	FR	13
46	9751	A 6	200	Herrieden (O)	53074	-2,9	25,5	45891	22,1	7057	47,6	77035	5. Apr	DO	5617	6. Apr	FR	13
47	9524*	A 6	220	AS Ansbach	51651	-2,4	27,1	41833	25,6	6301	54,1	74977	5. Apr	DO	5525	6. Apr	FR	13
48	9525*	A 6	240	AS Neuendettelsau (W)	53034	-2,5	26,1	45841	22,5	7080	49,3	76190	5. Apr	DO	5623	6. Apr	FR	13
49	9526*	A 6	260	AS Neuendettelsau	53122	-1,3	26,0	45899	22,4	7120	48,9	74970	5. Apr	DO	5587	9. Apr	MO	13
50	9055	A 6	300	Roth (W)	69428	1,1	20,8	60911	17,9	8517	41,2	92514	5. Apr	DO	6627	28. Sep	FR	16
51	9944	A 6	320	AK Nürnberg-Süd (W)	76723	-1,6	20,9	69379	17,4	9786	38,7	103614	28. Sep	FR	7516	26. Okt	FR	15
52	9527*	A 6	340	AS N-Langwasser (W)	74868	0,3	22,1	65857	19,4	9012	41,4	102177	25. Mai	FR	7007	27. Sep	DO	17
53	9047	A 6	360	AK Nürnberg-Ost (W)	73150	-0,2	22,7	64215	19,9	8935	42,9	99927	5. Apr	DO	6742	31. Aug	FR	15
54	9753	A 6	380	AK Nürnberg-Ost (O)	39471	-0,5	22,1	34991	19,6	4480	41,4	58110	5. Apr	DO	4750	27. Apr	FR	17
55	9054	A 6	400	AK Altdorf (O)	28624	-1,2	24,3	25326	21,5	3298	45,7	38327	27. Apr	FR	2964	16. Mai	MI	18
56	9018	A 6	440	Alfeld (O)	24225	2,3	27,9	21276	24,8	2949	50,2	32598	5. Apr	DO	2437	5. Apr	DO	17
57	9239	A 6	500	Amberg-Ost (W)	18599	-0,8	30,9	16097	27,4	2502	53,2	25717	5. Apr	DO	1999	1. Nov	DO	12
58	9528*	A 6	520	AS Amberg-Ost	14493	0,3	32,0	12371	28,3	2122	53,6	19804	5. Apr	DO	1469	31. Okt	MI	17
59	9238	A 6	560	Ak Oberpfälzer Wald (W)	14180	0,0	32,4	12097	28,7	2101	54,6	19241	5. Apr	DO	1519	31. Okt	MI	17
60	9088	A 6	580	AK Oberpfälzer Wald (O)	15464	-0,6	31,0	12993	27,7	2471	48,5	21784	5. Apr	DO	1551	1. Nov	DO	12
61	9008	A 6	700	Waidhaus (O)	11694	-1,5	43,3					17009	5. Apr	DO				
62	9152	A 7	180	AS Wasserlosen	42261	-1,7	21,2	34346	17,4	5353	52,0	62900	20. Jul	FR	5296	9. Apr	MO	15
63	9529*	A 7	200	AS Wasserlosen	40598	-2,7	21,1	35016	16,6	5596	49,2	64196	20. Jul	FR	5045	9. Apr	MO	15
64	9530*	A 7	220	Kreuz Schweinfurt/Werneck	57311	-1,0	16,9	50731	13,9	6587	40,3	84959	20. Jul	FR	6379	13. Jul	FR	16
65	9020	A 7	240	Gramschatzer Wald (S)	58565	-0,8	16,6	51940	13,6	6691	39,3	84841	20. Jul	FR	6255	20. Jul	FR	18
66	9037	A 7	260	AK Biebelried (N)	38557	-0,8	21,6	33421	17,8	4769	48,6	60009	20. Jul	FR	4432	6. Jul	FR	15

Nr.	Zstnr	Straße		Name	Gesamt (0-24)			Tag (6-22 Uhr)		Nacht (22-6 Uhr)		Tagesspitzenwerte			Stundenspitzenwerte			
					Kfz	12/11	Lkw-%	Kfz_Tag	Pt	Kfz_Nacht	Pn	Tag-max	Datum	Tag	Std-max	Datum	Tag	Std
67	9452	A 7	280	AK Biebelried (S)	25779	-2,6	17,6	23075	14,4	2704	44,9	39168	6. Jul	FR	3342	6. Jul	FR	16
68	9531*	A 7	300	AS Kitzingen	25348	-2,8	17,6	22689	14,6	2582	44,5	37958	25. Mai	FR	3261	9. Apr	MO	15
69	9532*	A 7	320	AS Marktbreit	25843	-1,2	18,8	22424	16,1	2534	46,7	38280	25. Mai	FR	3153	20. Mai	SO	18
70	9067	A 7	340	Uffenheim/Langensteinach (N)	24934	-2,5	18,2	22889	15,0	2593	44,0	38458	9. Apr	MO	3185	28. Jul	SA	12
71	9533*	A 7	360	AS Uffenheim-Langensteinach	25104	-1,5	18,2	22969	15,0	2614	44,1	38458	9. Apr	MO	3326	28. Jul	SA	12
72	9534*	A 7	380	AS Bad Windsheim	27055	-1,0	18,5	24406	15,6	2649	44,5	41232	25. Mai	FR	3598	27. Apr	FR	17
73	9535*	A 7	400	AS Rothenburg o.d.T.	27362	-1,0	18,6	22719	16,8	2439	46,2	41946	25. Mai	FR	3644	25. Mai	FR	16
74	9569	A 7	420	AK Feuchtwangen/Crailsheim (N)	26102	0,7	17,7	23650	15,3	2452	41,5	43067	25. Mai	FR	3662	21. Sep	FR	15
75	9568	A 7	440	AK Feuchtwangen/Crailsheim (S)	41515	0,3	18,7	37436	16,2	4079	42,0	66054	25. Mai	FR	5646	7. Okt	SO	18
76	9230	A 7	760	AD Hittistetten (S)	61683	0,0	10,1	56797	9,3	4885	20,2	90356	25. Feb	SA	7244	25. Feb	SA	10
77	9231	A 7	1000	AK Memmingen (S)	33513	-0,3	9,5	31073	9,0	2229	18,3	56065	25. Feb	SA	5181	16. Sep	SO	11
78	9097	A 7	1160	AD Allgäu (S)	24074	0,3	5,5	22623	5,2	1451	10,3	43990	25. Feb	SA	4245	2. Jan	MO	11
79	9696	A 7	1160	Oy-Mittelberg (W)	23752	0,0	6,3	20383	6,1	1291	11,8	43939	25. Feb	SA	4215	2. Jan	MO	11
80	9698	A 7	1160	Oy-Mittelberg (S)	4675	-6,7	4,9	4140	4,9	241	7,1	10750	18. Feb	SA	1103	29. Dez	SA	12
81	9699	A 7	1180	Oy-Mittelberg	16719	9,6	6,9	14186	6,9	964	13,8	31212	11. Aug	SA	2811	2. Jan	MO	11
82	9695	A 7	1180	Oy-Mittelberg (N)	4307	-9,0	4,8	3812	5,1	202	5,3	8830	15. Jan	SO	1330	15. Jan	SO	16
83	9697	A 7	1180	Oy-Mittelberg (O)	18923	14,6	6,5	16151	6,6	1137	12,8	34584	11. Aug	SA	2947	2. Jan	MO	11
84	9016	A 7	1180	Nesselwang (W)	18967	13,6	6,0	17768	5,6	1198	11,6	34910	11. Aug	SA	3229	16. Sep	SO	11
85	9071	A 7	1260	Tunnel Füssen	14699	-1,1	5,7	13711	5,3	985	12,1	27899	18. Aug	SA	2260	6. Okt	SA	12
86	9203	A 70	120	AD Schweinfurt/Werneck (O)	42846	-0,9	16,0	38445	13,5	4401	37,9	63671	25. Mai	FR	4994	16. Mai	MI	18
87	9233	A 70	140	AD Werntal (W)	46269	-1,0	15,6	41616	13,3	4653	36,2	69544	25. Mai	FR	5531	25. Mai	FR	17
88	9234	A 70	160	AD Werntal (O)	43681	-1,0	14,5	39302	12,5	4378	32,4	62609	25. Mai	FR	5070	16. Mai	MI	17
89	9541*	A 70	180	AS Schweinfurt/Berg Rheinfeld	40820	0,7	14,7	37161	12,7	4136	33,4	59243	25. Mai	FR	4776	25. Mai	FR	15
90	9542*	A 70	200	AS Schweinfurt-Hafen	37888	-0,7	15,1	34113	12,9	3698	35,7	55578	25. Mai	FR	4437	16. Mai	MI	17
91	9543*	A 70	220	AS Schweinfurt-Zentrum	34217	-1,8	14,4	30635	12,4	3581	31,5	49966	25. Mai	FR	4174	27. Jul	FR	15
92	9544*	A 70	240	AS Gochsheim	33167	-1,4	14,6	29666	12,6	3433	31,7	48783	25. Mai	FR	4083	27. Jul	FR	15
93	9545*	A 70	260	AS Schonungen	27091	-5,7	15,7	24710	13,6	2892	35,1	40689	25. Mai	FR	3333	27. Jul	FR	15
94	9256	A 70	280	Knetzgau (W)	24380	-1,4	17,7	21812	15,1	2567	39,4	37091	25. Mai	FR	3232	27. Jul	FR	15
95	9546*	A 70	300	AS Knetzgau	24117	-1,3	16,3	21459	13,8	2461	36,7	36403	25. Mai	FR	3276	9. Apr	MO	15
96	9547*	A 70	320	AS Eltmann	27590	-1,9	15,8	24735	13,4	2854	36,0	40419	25. Mai	FR	3422	9. Apr	MO	15
97	9548*	A 70	340	AS Viereth-Trunstadt	30507	-2,7	14,2	27397	12,2	3110	32,2	44686	25. Mai	FR	3681	27. Jul	FR	15
98	9549*	A 70	360	AS Bamberg-Hafen	41807	-4,0	12,9	37903	11,4	3904	27,6	58245	25. Mai	FR	4749	16. Mai	MI	17
99	9580*	A 70	380	AS Hallstadt	45569	-4,7	12,1	41892	10,7	4152	26,8	63223	25. Mai	FR	5290	16. Mai	MI	17

Nr.	Zstnr	Straße		Name	Gesamt (0-24)			Tag (6-22 Uhr)		Nacht (22-6 Uhr)		Tagesspitzenwerte			Stundenspitzenwerte			
					Kfz	12/11	Lkw-%	Kfz_Tag	Pt	Kfz_Nacht	Pn	Tag-max	Datum	Tag	Std-max	Datum	Tag	Std
100	9024	A 70	400	AK Bamberg (W)	41224	-1,9	13,5	37654	11,8	3605	30,9	58227	25. Mai	FR	4763	16. Mai	MI	17
101	9068	A 70	420	AK Bamberg (O)	23205	-1,7	15,0	21173	13,3	2032	32,7	35133	16. Mai	MI	2921	16. Mai	MI	18
102	9053	A 70	560	AD Bayreuth/Kulmbach (W)	21975	-0,1	17,3	19403	15,7	1933	36,3	33754	16. Mai	MI	2855	16. Mai	MI	17
103	9166	A 71	100	Mellrichstadt (N)	12570	-0,7	14,3	11239	12,4	1311	29,6	22158	5. Apr	DO	1926	9. Apr	MO	15
104	9167	A 71	200	Bad-Kissingen (S)	22399	0,5	10,1	20346	9,0	2053	20,9	33694	25. Mai	FR	2867	16. Mai	MI	17
105	9232	A 71	220	AD Wertal (N)	21732	0,0	10,9	19732	9,9	2000	21,3	32821	25. Mai	FR	2713	13. Jul	FR	15
106	9025	A 72	110	AD Bayerisches Vogtland (O)	29518	-1,5	20,4	25734	17,8	3863	37,3	49335	5. Apr	DO	4295	6. Apr	FR	11
107	9094	A 72	140	AD Hochfranken (W)	33771	-2,3	20,6	29479	18,4	4292	35,8	54943	5. Apr	DO	4634	6. Apr	FR	11
108	9095	A 72	160	AD Hochfranken (O)	36327	-3,2	17,8	31720	15,8	4608	31,7	61072	5. Apr	DO	5145	6. Apr	FR	11
109	9165	A 73	100	Eisfeld (S)	12953	1,9	13,1	11775	12,0	1190	24,5	18875	25. Mai	FR	1760	16. Mai	MI	17
110	9235	A 73	180	Untersiemau (N)	14301	1,5	12,5	13121	11,6	1179	23,0	20293	16. Mai	MI	1802	16. Mai	MI	17
111	9236	A 73	200	Untersiemau (S)	21576	2,2	10,6	19874	9,9	1702	18,3	29995	16. Mai	MI	2656	16. Mai	MI	17
112	9306	A 73	280	Ebensfeld	27040		11,2	25071	10,5	2242	20,6	36536	16. Mai	MI	2977	16. Mai	MI	17
113	9581*	A 73	420	Kreuz Bamberg	52995	0,0	12,5	48290	11,0	4705	27,9	72751	25. Mai	FR	5983	16. Mai	MI	17
114	9021	A 73	460	Bamberg-Ost (N)	52166	-0,2	13,1	47504	11,6	4662	28,6	71861	25. Mai	FR	5773	16. Mai	MI	17
115	9582*	A 73	480	AS Bamberg-Ost	44483	-0,9	14,3	40526	12,5	4139	31,3	61755	25. Mai	FR	4933	5. Apr	DO	17
116	9583*	A 73	500	AS Bamberg-Süd	46633	-1,1	10,8	42483	9,5	4150	24,2	62709	25. Mai	FR	5092	13. Jul	FR	17
117	9584*	A 73	520	AS Hirschaid	46814	-1,5	10,8	42684	9,5	4130	24,6	63391	25. Mai	FR	5131	13. Jul	FR	17
118	9585*	A 73	540	AS Buttenheim	44867	-0,3	11,2	40950	9,8	3917	26,3	60405	25. Mai	FR	4890	13. Jul	FR	17
119	9586*	A 73	560	AS Forchheim-Nord	45896	-0,1	11,8	41923	10,4	3974	26,5	62427	25. Mai	FR	5023	13. Jul	FR	17
120	9587*	A 73	580	AS Baiersdorf-Nord (N)	58447	-1,5	9,6	53539	8,5	4924	21,5	76844	25. Mai	FR	6088	13. Jul	FR	17
121	9588*	A 73	600	AS Baiersdorf-Nord	59972	-2,7	9,4	54044	8,3	4975	21,0	78728	31. Okt	MI	6275	25. Jun	MO	8
122	9589*	A 73	620	AS Möhrendorf	67067	-3,2	9,7	61527	8,7	5514	20,9	87634	25. Mai	FR	7533	16. Apr	MO	8
123	9590*	A 73	640	AS Erlangen-Nord	72809	-0,5	9,0	66874	8,1	5899	19,9	94021	25. Mai	FR	8210	16. Apr	MO	8
124	9591*	A 73	660	AS Erlangen-Zentrum	77982	-0,6	8,1	71772	7,2	6210	18,3	99939	25. Mai	FR	8431	25. Jun	MO	8
125	9952	A 73	680	AK Fürth/Erlangen (N)	76791	-0,9	8,3	70439	7,5	6354	18,1	99179	25. Mai	FR	8457	23. Okt	DI	8
126	9953	A 73	700	AK Fürth/Erlangen (S)	64530	0,3	7,2	59105	6,3	5484	16,7	82663	28. Sep	FR	7400	13. Mrz	DI	8
127	9111	A 73	760	Nürnberg/Fürth (N)	69496	0,9	7,2	62910	6,4	6587	14,6	90586	28. Sep	FR	6999	27. Sep	DO	18
128	9004	A 73	860	Nürnberg-Hafen-Ost (S)	86706	0,3	9,3	78836	8,7	7953	15,7	110665	28. Sep	FR	8660	23. Apr	MO	8
129	9592*	A 73	880	AS Nürnberg-Königshof	85740	5,6	12,0	77519	11,2	8220	20,4	110596	28. Sep	FR	8356	12. Sep	MI	17
130	9593*	A 73	900	AS N-Zollhaus (S)	84892	6,4	12,2	76697	11,3	8195	21,1	110219	28. Sep	FR	8850	27. Sep	DO	17
131	9594*	A 73	920	AS Wendelstein	42325	-1,0	9,5	38411	8,7	3914	17,2	56291	27. Jul	FR	5567	6. Aug	MO	17
132	9333	A 73	960	Röthenbach b.St.W. (O)	39315	-1,9	9,6	35842	8,8	3473	18,2	52849	27. Jul	FR	5203	6. Aug	MO	18

Nr.	Zstnr	Straße		Name	Gesamt (0-24)			Tag (6-22 Uhr)		Nacht (22-6 Uhr)		Tagesspitzenwerte			Stundenspitzenwerte			
					Kfz	12/11	Lkw-%	Kfz_Tag	Pt	Kfz_Nacht	Pn	Tag-max	Datum	Tag	Std-max	Datum	Tag	Std
133	9005	A 73	980	AD Nürnberg/Feucht (W)	24523	-0,8	12,1	22333	10,8	2275	25,3	33903	27. Jul	FR	3455	6. Aug	MO	18
134	9130	A 8	220	Leipheim (W)	56457	-1,8	16,7	49930	14,9	5730	32,4	79596	27. Jul	FR	5796	29. Jul	SO	16
135	9966	A 8	240	Leipheim (O)	56625	-2,7	16,8	50758	14,8	5861	33,1	79844	27. Jul	FR	6025	2. Sep	SO	15
136	9012	A 8	260	Burgau (W)	50861	-4,7	17,6					72137	27. Jul	FR				
137	9965	A 8	280	Zusmarshausen (W)	52599	-3,2	16,7	46635	14,7	5284	34,0	75380	27. Jul	FR	5539	2. Sep	SO	15
138	9013	A 8	300	Zusmarshausen (O)	53754	-3,1	16,2	49034	14,4	5601	32,1	76395	27. Jul	FR	5508	2. Sep	SO	15
139	9964	A 8	320	Neusäß (W)	59626	-1,0	14,7	52154	13,4	5852	30,6	80716	27. Jul	FR	5711	27. Apr	FR	17
140	9131	A 8	340	Augsburg-West (W)	65742	0,8	13,5					86508	27. Jul	FR				
141	9963	A 8	360	Augsburg-West (O)	87497	0,1	14,3	79149	13,0	8347	26,4	117037	3. Aug	FR	9116	31. Okt	MI	17
142	9962	A 8	380	Augsburg-Ost (O)	80058	-0,9	13,7	72379	12,3	7680	26,2	107129	27. Jul	FR	8433	31. Okt	MI	18
143	9961	A 8	390	Derching (O)	74455	-0,3	13,9	67155	12,5	7300	26,9	101227	27. Jul	FR	7737	31. Okt	MI	18
144	9132	A 8	400	Adelzhausen (W)	69154	0,3	13,1	62347	11,7	6869	26,0	94655	27. Jul	FR	6981	31. Okt	MI	18
145	9960	A 8	420	Adelzhausen (O)	69499	-0,1	13,3	62673	11,9	6865	26,2	94930	27. Jul	FR	7110	31. Okt	MI	18
146	9014	A 8	440	Odelzhausen (O)	75351	1,7	12,1	68014	10,9	7337	23,8	101938	27. Jul	FR	7723	31. Okt	MI	18
147	9003	A 8	460	Sulzemoos (O)	78165	0,1	11,9	70632	10,7	7532	23,2	105197	27. Jul	FR	8015	31. Okt	MI	18
148	9773	A 8	460	Dachau/Fürstenfeldbruck (W)	76967	-0,7	12,3	66754	11,3	6811	24,8	101509	31. Okt	MI	7963	31. Okt	MI	18
149	9772	A 8	480	Dachau/Fürstenfeldbruck (O)	93270	-0,4	11,1	70893	7,4	7638	15,4	124456	28. Sep	FR	7859	9. Jan	MO	8
150	9223*	A 8	500	AD München-Eschenried	34270	-1,6	5,4	31447	5,0	2810	9,3	55658	13. Aug	MO	4193	14. Aug	DI	18
151	9141	A 8	520	AK München-West (W)	40263	-2,6	6,2	36945	5,8	3250	10,5	61466	13. Aug	MO	4719	14. Aug	DI	18
152	9140	A 8	540	AK München-West (O)	31055	-3,2	4,9	28504	4,6	2552	7,6	41260	27. Jul	FR	3352	30. Jan	MO	8
153	9082	A 8	860	München-Perlach (S)	51273	0,5	2,5	47303	2,4	3970	3,6	62542	19. Okt	FR	5536	22. Okt	MO	9
154	9224*	A 8	980	AK Kreuz München-Süd	111482	-2,3	10,6	100589	9,7	9460	20,7	170018	11. Aug	SA	11596	2. Jan	MO	12
155	9171	A 8	1000	Holzkirchen (W)	102512	-2,6	10,3	93572	9,3	9346	19,8	163496	11. Aug	SA	11335	11. Aug	SA	11
156	9225*	A 8	1020	Holzkirchen	82686	-0,6	13,6	73377	12,6	7840	24,8	138446	11. Aug	SA	9307	2. Jan	MO	13
157	9226*	A 8	1040	Weyarn	73904	1,5	16,3	65853	15,7	7796	26,5	122135	11. Aug	SA	9216	10. Mrz	SA	12
158	9227*	A 8	1060	Irschenberg-Bad Aibling	72441	-1,1	13,2	67872	11,9	7981	22,1	129533	11. Aug	SA	8743	2. Jan	MO	14
159	9180	A 8	1080	AD Inntal (W)	82020	-0,6	12,7	74799	11,6	8364	21,5	137613	11. Aug	SA	9835	29. Dez	SA	12
160	9023	A 8	1120	Rosenheim (O)	63213	-0,8	10,6	51785	10,0	4848	25,3	102569	11. Aug	SA	6358	29. Dez	SA	12
161	9026	A 8	1180	Frasdorf (O)	56745	-0,7	11,0	50940	9,8	5858	21,4	100068	11. Aug	SA	6305	11. Aug	SA	10
162	9028	A 8	1220	Felden (O)	53794	-0,1	11,6	48113	10,4	5682	22,0	98280	11. Aug	SA	6330	11. Aug	SA	11
163	9192*	A 8	1260	Grabenstätt	50792	-0,7	14,5	45082	13,2	5446	26,2	95181	11. Aug	SA	5878	21. Jul	SA	11
164	9193*	A 8	1300	Schweinbach	49357	-0,8	15,7	43928	14,4	5208	27,3	93889	11. Aug	SA	5943	21. Jul	SA	11
165	9194*	A 8	1320	Traunstein/Siegsdorf	43758	0,6	15,6	35183	13,1	3872	29,4	84738	11. Aug	SA	5015	10. Jun	SO	13

Nr.	Zstnr	Straße		Name	Gesamt (0-24)			Tag (6-22 Uhr)		Nacht (22-6 Uhr)		Tagesspitzenwerte			Stundenspitzenwerte			
					Kfz	12/11	Lkw-%	Kfz_Tag	Pt	Kfz_Nacht	Pn	Tag-max	Datum	Tag	Std-max	Datum	Tag	Std
166	9031	A 8	1340	Neukirchen (O)	43285	-2,7	14,5	35579	13,5	4160	28,8	87153	11. Aug	SA	5181	21. Jul	SA	11
167	9195*	A 8	1360	Anger	36004	-0,5	16,6	31376	15,0	4399	28,6	74022	18. Aug	SA	4740	21. Jul	SA	11
168	9032	A 8	1400	Bad Reichenhall (O)	46714	0,2	16,4	41064	15,1	5314	28,0	90204	11. Aug	SA	5679	21. Jul	SA	11
169	9035	A 81	100	AD Würzburg-West (S)	28451	1,4	16,5	24752	14,3	2760	41,0	42477	6. Jul	FR	3418	4. Nov	SO	18
170	9903	A 9	160	AD Bayerisches Vogtland (N)	38793	-2,4	20,7	34042	17,6	5004	40,5	60616	5. Apr	DO	5446	9. Apr	MO	15
171	9994	A 9	180	AD Bayerisches Vogtland (S)	53080	-1,7	20,0	44048	17,3	6824	39,6	87530	5. Apr	DO	7748	9. Apr	MO	15
172	9620*	A 9	200	AS Hof-West	61755		21,1	53472	18,2	8284	39,6	98530	5. Apr	DO	8267	9. Apr	MO	15
173	9621*	A 9	220	AS Muenchberg-Nord	60858		21,5	52648	18,6	8210	40,0	97233	5. Apr	DO	8276	9. Apr	MO	15
174	9001	A 9	300	AD Bayreuth/Kulmbach (N)	69081	-1,5	18,0	59460	15,7	8308	36,9	106833	5. Apr	DO	8601	9. Apr	MO	15
175	9002	A 9	320	AD Bayreuth/Kulmbach (S)	63780	-0,9	17,2	56074	14,8	7706	34,7	95087	5. Apr	DO	7562	16. Mai	MI	17
176	9622*	A 9	340	Bindlacher Berg	62144		17,0	54638	14,6	7506	34,7	93138	5. Apr	DO	7284	16. Mai	MI	17
177	9623*	A 9	360	AS Bayreuth-Nord	59738		17,4	52457	14,9	7282	35,5	90950	5. Apr	DO	7080	16. Mai	MI	17
178	9029	A 9	400	Pegnitz (N)	51671	-2,2	19,3	44523	16,6	6546	37,8	80582	5. Apr	DO	6848	9. Apr	MO	14
179	9536*	A 9	420	AS Pegnitz	54690	-0,5	19,0	47253	16,4	6816	37,2	84232	5. Apr	DO	7062	9. Apr	MO	14
180	9042	A 9	620	AK Nürnberg (N)	75461	-1,6	15,4	66919	13,4	8542	31,1	108315	5. Apr	DO	8118	16. Mai	MI	18
181	9060	A 9	640	AK Nürnberg (S)	105536	-0,4	15,3	86191	14,3	10293	36,8	153886	20. Jul	FR	10292	27. Jan	FR	16
182	9057	A 9	660	AK Nürnberg-Ost (N)	102026	-0,6	16,1	90519	13,9	11507	33,6	140622	20. Jul	FR	9851	27. Jan	FR	16
183	9754	A 9	680	AK Nürnberg-Ost (S)	62245	-1,4	14,0	55578	12,1	6668	29,9	92388	20. Jul	FR	7669	20. Mai	SO	17
184	9538*	A 9	700	AS Allersberg (Nordseite)	76593	-3,3	14,1	68496	12,2	8098	29,9	109736	27. Jul	FR	9385	20. Mai	SO	17
185	9539*	A 9	720	AS Allersberg (Südseite)	70033	-3,3	15,0	62443	12,9	7590	32,2	102449	22. Jul	SO	8809	20. Mai	SO	17
186	9061	A 9	740	Greding (N)	68982	-0,5	15,4	61642	13,3	7340	32,7	101489	22. Jul	SO	8677	20. Mai	SO	17
187	9090	A 9	920	Lenting (S)	80462	-0,2	13,1	72434	11,5	8022	27,0	112805	20. Jul	FR	8793	29. Dez	SA	11
188	9552	A 9	940	Ingolstadt-Nord (S)	94471	-0,3	11,8	82974	10,7	8334	26,3	133369	3. Aug	FR	9658	16. Mai	MI	18
189	9554	A 9	960	Manching (N)	90209	0,0	12,3	81350	10,9	8779	25,2	124681	20. Jul	FR	8983	9. Mrz	FR	16
190	9056	A 9	1000	AD Holledau (N)	76749	1,5	14,4	70257	13,0	8069	28,2	106975	20. Jul	FR	8195	4. Feb	SA	13
191	9241*	A 9	1020	Dreieck Holledau (A93)	74106	-1,0	13,1	66536	11,8	7869	25,5	103760	25. Feb	SA	7835	25. Feb	SA	10
192	9110	A 9	1020	AD Holledau (S)	94464	-1,5	11,2	84713	10,0	9472	21,4	127573	25. Feb	SA	9936	20. Mai	SO	18
193	9058	A 9	1040	Allershausen (N)	99167	-2,2	11,0	89253	10,0	9915	20,8	130283	25. Mai	FR	9990	20. Mai	SO	19
194	9059	A 9	1060	AK Neufahrn (N)	104516	-0,4	11,0					140666	16. Mai	MI				
195	9065	A 9	1080	AK Neufahrn (S)	120476	-0,9	9,2	108054	8,4	12034	16,8	153555	27. Jul	FR	10762	13. Nov	DI	18
196	9062	A 9	1100	Garching-Nord (N)	127676	-4,5	9,5	114490	8,7	12968	16,5	164488	16. Mai	MI	11909	27. Jan	FR	17
197	9063	A 9	1120	Garching-Nord (S)	138984	-1,1	8,7	124921	8,0	13336	15,7	178826	27. Jul	FR	12751	13. Nov	DI	18
198	9115	A 9	1140	AK München-Nord (N)	150767	-0,7	9,0	134590	8,4	13650	16,7	194258	26. Jul	DO	14012	13. Nov	DI	18

Nr.	Zstnr	Straße		Name	Gesamt (0-24)			Tag (6-22 Uhr)		Nacht (22-6 Uhr)		Tagesspitzenwerte			Stundenspitzenwerte			
					Kfz	12/11	Lkw-%	Kfz_Tag	Pt	Kfz_Nacht	Pn	Tag-max	Datum	Tag	Std-max	Datum	Tag	Std
199	9066	A 9	1160	AK München-Nord (S)	108963	0,3	5,4	98897	5,2	9716	8,9	143148	26. Jul	DO	10978	10. Sep	MO	9
200	9242*	A 9	1180	München-Fröttmaning-Süd	103865	3,2	5,8	93872	5,5	9688	9,2	139656	26. Jul	DO	9837	23. Apr	MO	8
201	9243*	A 9	1200	München-Freimann														
202	9064	A 9	1220	München-Schwabing (N)	83915	1,1	5,6	73570	5,0	10100	10,2	109374	26. Jul	DO	7406	21. Sep	FR	8
203	9217	A 92	100	AD München-Feldmoching (N)	54911	-0,3	9,1	50234	8,4	4612	16,8	74024	28. Sep	FR	5990	16. Mai	MI	17
204	9006	A 92	120	Oberschleißheim (O)	57459	-1,0	10,3	52272	9,3	5187	19,6	77007	16. Mai	MI	6001	16. Mai	MI	17
205	9015	A 92	140	AK Neufahrn (W)	63115	-1,2	11,1	57299	10,2	5816	20,1	85866	16. Mai	MI	6576	16. Mai	MI	17
206	9007	A 92	180	AK Neufahrn (O)	94177	-1,1	7,8	84635	7,2	9588	12,7	122259	16. Mai	MI	9257	21. Mai	MO	8
207	9182*	A 92	220	Flughafen München	48128	0,4	10,3	44052	9,6	4103	18,6	65964	31. Okt	MI	5686	11. Okt	DO	18
208	9183*	A 92	240	Freising-Mitte	46417	-0,7	13,2	42327	12,4	4117	21,1	65287	31. Okt	MI	5426	31. Okt	MI	18
209	9184*	A 92	260	Freising-Ost	37050	-0,2	11,1	33916	10,2	3154	20,2	52735	31. Okt	MI	4393	31. Okt	MI	19
210	9017	A 92	360	Altdorf (O)	39351	-0,5	12,7	35747	11,7	3580	21,9	54831	31. Okt	MI	4729	31. Okt	MI	18
211	9019	A 92	480	Landau a.d. Isar (W)	28589	0,6	13,4	25630	12,4	2958	22,8	41128	31. Okt	MI	3551	31. Okt	MI	18
212	9096	A 93	100	AD Hochfranken (S)	19514	-2,7	18,5	17470	16,9	2044	32,8	31091	25. Mai	FR	2780	18. Feb	SA	14
213	9099	A 93	260	Selb-West (S)	22071	-3,0	17,7	19888	16,0	2183	33,4	34668	25. Mai	FR	3015	18. Feb	SA	13
214	9901	A 93	640	Wernberg-Köblitz (S)	32520	-1,9	15,1	29408	13,9	3112	26,5	47727	25. Mai	FR	4003	3. Feb	FR	15
215	9087	A 93	660	AK Oberpfälzer Wald (S)	32399	-1,7	14,6	29044	13,3	3328	25,4	47472	5. Apr	DO	4057	11. Feb	SA	12
216	9902	A 93	740	Schwandorf-Mitte (N)	40577	-1,1	14,3	36770	13,0	3807	26,8	57594	5. Apr	DO	4598	18. Feb	SA	14
217	9049	A 93	880	Regensburg-Pfaffenstein (N)	65689	-1,0	9,4	59690	8,5	5998	17,9	85450	20. Jul	FR	6644	16. Nov	FR	14
218	9044	A 93	960	Regensburg-Königswiesen (S)	61708	-0,4	10,4	56348	9,5	5416	20,5	78332	20. Jul	FR	6385	12. Nov	MO	8
219	9045	A 93	980	AK Regensburg (N)	66333	-0,5	9,5	60544	8,6	5789	18,6	85102	20. Jul	FR	7220	7. Mai	MO	8
220	9030	A 93	1120	Siegenburg (S)	24524	-2,7	10,0	22168	8,9	2279	19,8	34772	25. Mai	FR	2950	9. Apr	MO	18
221	9190	A 93	1800	AD Inntal (S)	48678	-0,8	15,3	44281	14,0	4398	28,4	85321	25. Feb	SA	6445	28. Jan	SA	14
222	9191	A 93	1880	Kiefersfelden (S)	42175	-5,0	17,3	37743	16,5	3743	32,0	81928	18. Feb	SA	6501	18. Feb	SA	9
223	9985	A 94	160	München-Riem (W)	63675	0,6	4,6	58688	4,5	4988	5,7	87298	9. Okt	DI	7595	31. Jan	DI	9
224	9986	A 94	180	München-Riem (O)	62097	0,2	5,1	57619	5,0	4478	6,4	83155	10. Mai	DO	7382	23. Mai	MI	9
225	9987	A 94	200	Feldkirchen-Ost (W)	55487	-0,3	5,4	51640	5,3	3847	6,6	78431	15. Nov	DO	7319	30. Jan	MO	9
226	9840	A 94	240	AK München-Ost (O)	58630	2,7	9,9	53424	9,2	4351	18,2	76430	16. Nov	FR	6497	12. Apr	DO	18
227	9043	A 95	100	München-Kreuzhof (W)	63589	-1,8	3,4	58634	3,3	4955	5,5	82906	27. Jul	FR	6181	1. Aug	MI	18
228	9151	A 95	120	AD Starnberg (N)	58104	-1,6	3,6	53857	3,4	4247	6,3	80448	27. Jul	FR	6312	1. Aug	MI	18
229	9161	A 95	180	Seeshaupt (N)	28946	-1,5	3,9	27234	3,6	1756	7,2	49477	9. Sep	SO	3929	3. Okt	MI	11
230	9164	A 95	260	Murnau/Kochel (S)	13015	-1,7	4,5	12234	4,3	790	8,6	24613	12. Aug	SO	2112	12. Aug	SO	11
231	9150	A 952	100	AD Starnberg (W)	28442	-1,6	2,7	26389	2,6	2053	3,7	41301	27. Jul	FR	3313	1. Aug	MI	19

Nr.	Zstnr	Straße		Name	Gesamt (0-24)			Tag (6-22 Uhr)		Nacht (22-6 Uhr)		Tagesspitzenwerte			Stundenspitzenwerte			
					Kfz	12/11	Lkw-%	Kfz_Tag	Pt	Kfz_Nacht	Pn	Tag-max	Datum	Tag	Std-max	Datum	Tag	Std
232	9250	A 96	100	Lindau (S)	26296	-0,4	14,0	24023	13,7	2273	17,5	35997	5. Apr	DO	2761	2. Jan	MO	11
233	9550	A 96	600	Stetten (W)	34955	2,0	12,7	31976	11,9	2979	21,2	50310	28. Sep	FR	4154	20. Mai	SO	18
234	9136	A 96	760	Landsberg a. Lech-Nord (O)	62262	6,3	8,6	57230	8,1	5042	15,5	87060	25. Mai	FR	6717	16. Mai	MI	18
235	9222	A 96	970	Gräfelfing (W)	92465	-0,4	4,2	85253	4,0	7212	6,7	120950	27. Jul	FR	9936	31. Okt	MI	18
236	9106	A 96	1000	München-Laim (W)	93015	-1,7	4,0	84909	3,8	8271	6,2	116481	27. Jul	FR	9332	16. Mai	MI	18
237	9219	A 99	240	AS Germering-Nord(N)	72041	0,1	8,5	66842	7,9	5481	15,9	94117	25. Mai	FR	7603	19. Sep	MI	8
238	9220	A 99	280	AK München-West (N)	57169	-0,3	8,9	52785	8,3	4499	16,1	76725	25. Mai	FR	6254	22. Okt	MO	8
239	9774	A 99	300	AD München-Eschenried (O)	55804	0,0	15,0	50017	13,7	5776	26,1	75040	27. Jul	FR	5437	31. Okt	MI	19
240	9775	A 99	320	AD München-Allach (O)	112350	0,2	14,7	102070	13,7	10280	23,9	147353	25. Mai	FR	10938	17. Apr	DI	19
241	9155	A 99	340	AD Feldmoching (W)	109745	-0,3	11,6	100209	10,7	9603	21,9	145969	25. Mai	FR	11256	5. Mrz	MO	8
242	9216	A 99	340	AD München-Feldmoching (W)	117981	0,0	14,5					153486	31. Okt	MI				
243	9207	A 99	360	AD München-Feldmoching (O)	76351	2,1	13,8	69747	12,6	6665	26,6	105250	31. Okt	MI	8524	17. Apr	DI	19
244	9215	A 99	380	AK München-Nord (W)	74580	1,2	11,2	66290	10,4	5645	21,9	102483	17. Apr	DI	9055	17. Apr	DI	19
245	9415	A 99	400	AK München-Nord (N) (Ab SZ)														
246	9218	A 99	420	AK München-Nord (O)	118521	-0,9	14,6	107893	13,4	10611	26,7	157655	27. Jul	FR	11706	14. Jun	DO	18
247	9211	A 99	440	Aschheim/Ismaning (S)	120991	-1,1	14,3	110277	13,2	10697	26,3	162816	27. Jul	FR	11911	14. Jun	DO	18
248	9212	A 99	460	AK München-Ost (N)	115315	-1,3	14,2	105112	13,0	10159	26,2	156605	27. Jul	FR	11410	2. Aug	DO	18
249	9213	A 99	480	AK München-Ost (S)	103630	-1,0	11,5	93954	10,1	8549	21,2	139993	10. Aug	FR	10182	19. Sep	MI	18
250	9244	A 99	500	Haar (S)	92818	3,1	12,7	85399	11,4	9027	20,5	134105	29. Nov	DO	9475	31. Okt	MI	18
251	9228*	A 99	520	Hohenbrunn	90654	6,7	14,3	85225	13,3	8211	24,3	131307	28. Jul	SA	9186	2. Aug	DO	18
252	9229*	A 99	540	Ottobrunn	82174	-2,0	16,7	0	0,0	0	0,0	117969	28. Jul	SA	8442	2. Jan	MO	11
253	9221	A 995	100	München-Giesing (S)	51225	-1,9	4,5	47288	4,2	3901	8,0	64694	25. Mai	FR	5027	16. Mai	MI	18
254	9830	B 11	660	Pullach	16098	-2,2	4,6	0	0,0	0	0,0	21651	25. Mai	FR	1715	1. Feb	MI	9
255	9850	B 11	740	Garching-Dirnismaning	9085	0,7	6,2	10316	4,6	812	4,6	14126	19. Apr	DO	1471	20. Jan	FR	17
256	9310	B 11	1140	Eching-Viecht	14517	3,2	3,3	13344	3,2	1138	4,2	20219	30. Jul	MO	1975	30. Jul	MO	8
257	9401	B 11	1280	Deggendorf	11715	-1,4	5,8	10952	5,7	853	8,0	16602	6. Jun	MI	1499	6. Jun	MI	18
258	9277	B 11	1580	Bayerisch Eisenstein	3999	5,5	3,6					5669	1. Sep	SA				
259	9175	B 12	520	Kempten	15151	-0,3	9,2	14040	9,0	1129	12,7	19940	19. Okt	FR	1817	20. Nov	DI	8
260	9380	B 12	660	Buchloe	16415	-0,4	8,5	14753	7,8	1148	12,7	22864	27. Jul	FR	1675	5. Apr	DO	18
261	9863	B 12	1400	Simbach a. Inn (w)	10420	19,7	24,6	8395	24,0	1011	43,9	14800	28. Sep	FR	991	27. Apr	FR	14
262	9861	B 12	1420	Simbach a. Inn (s)	8682	6,3	19,2	7363	19,2	848	34,6	13366	31. Okt	MI	1227	13. Apr	FR	15
263	9862	B 12	1440	Simbach a. Inn (n)	9035	-0,8	17,9	7886	17,2	767	32,7	14115	31. Okt	MI	1175	13. Apr	FR	15
264	9125	B 12	2400	Philippsreut	4502	4,0	13,6	4247	12,6	546	21,5	6442	3. Okt	MI	584	12. Aug	SO	15

Nr.	Zstnr	Straße		Name	Gesamt (0-24)			Tag (6-22 Uhr)		Nacht (22-6 Uhr)		Tagesspitzenwerte			Stundenspitzenwerte			
					Kfz	12/11	Lkw-%	Kfz_Tag	Pt	Kfz_Nacht	Pn	Tag-max	Datum	Tag	Std-max	Datum	Tag	Std
265	9299	B 13	200	Eibelstadt	12186	3,3	7,9	11313	7,2	1007	16,3	17251	27. Jul	FR	1494	2. Okt	DI	8
266	9278	B 13	640	Oberdachstetten	5647	-1,9	8,2	5263	7,6	398	15,4	7316	25. Mai	FR	670	16. Mai	MI	17
267	9124	B 13	1460	Eichstätt	12814	-0,9	6,2	12105	6,2	912	6,4	17697	25. Mai	FR	1645	13. Sep	DO	8
268	9820	B 13	2520	Oberschleißheim-Neuherberg	32002	2,9	7,2	30781	7,0	2300	8,9	45764	16. Mai	MI	4060	8. Mai	DI	18
269	9280	B 14	880	Hersbruck	12634	-3,3	4,1	11768	4,0	874	4,4	16180	25. Mai	FR	1356	21. Okt	SO	15
270	9279	B 14	1280	Schnaittenbach	6449	-3,5	7,8	6033	7,7	462	8,6	8478	25. Mai	FR	750	2. Okt	DI	17
271	9301	B 15	560	Soyen	9194	-0,3	13,9	8558	13,4	661	20,9	13571	9. Sep	SO	1149	30. Mai	MI	18
272	9300	B 15	1360	Ergoldsbach	12002	14,0	13,4	10834	12,9	1169	17,8	16127	28. Sep	FR	1372	31. Okt	MI	18
273	9281	B 15	2060	Maxhütte-Haidhof	8777	3,0	5,8	8033	5,6	743	8,8	11141	12. Jul	DO	1096	5. Nov	MO	8
274	9113	B 15	3060	Hof	22280	-0,7	7,8	20679	7,1	1675	15,1	29388	31. Okt	MI	2565	16. Apr	MO	17
275	9254	B 15 N	1320	AS Schierling	5387		16,1	4963	15,2	435	26,8	8310	28. Sep	FR	784	31. Okt	MI	18
276	9282	B 16	2500	Neustadt a.d. Donau	10367	-5,8	21,9					14331	31. Jul	DI				
277	9283	B 17	180	Halblech	7054	-3,0	4,8	6843	4,8	289	6,0	13301	3. Okt	MI	1295	21. Okt	SO	17
278	9138	B 17	640	Untermeitingen-Lagerlechfeld	30227	1,0	8,7	27894	8,4	2271	11,3	41456	5. Okt	FR	3300	19. Nov	MO	8
279	9571	B 173	400	Marktzeuln-Zettlitz (w)	13052	-0,2	12,5	12034	12,0	1110	16,5	17189	27. Apr	FR	1415	2. Okt	DI	17
280	9572	B 173	420	Marktzeuln-Zettlitz (o)	10897	1,9	11,4	9779	9,8	838	13,0	14371	16. Mai	MI	1288	2. Okt	DI	17
281	9305	B 173	660	Marktrodach	13302	-1,7	11,3	11170	9,9	891	17,4	18992	28. Jun	DO	1357	2. Okt	DI	17
282	9114	B 19	140	Fischen	14516	-2,8	3,6	13542	3,7	711	2,8	20366	15. Aug	MI	1741	6. Okt	SA	11
283	9137	B 19	325	Waltenhofen-Herzmanns	25032	6,1	4,9	23524	4,8	1507	6,2	33864	16. Sep	SO	3073	16. Sep	SO	17
284	9302	B 19	780	Würzburg/Estenfeld	49172	3,9	6,4					72085	27. Jul	FR				
285	9201	B 19	1020	Werneck-Eßleben	6974	-3,7	8,1	6381	7,1	482	13,8	10680	12. Okt	FR	1319	12. Okt	FR	16
286	9274	B 2	100	Mittenwald	7830	-3,3	2,7	6812	2,6	354	6,3	18751	15. Aug	MI	1426	10. Jun	SO	13
287	9107	B 2	250	GAP - Partenkirchen	23675	-2,7	4,3					31715	27. Jul	FR				
288	9351	B 2	310	Oberau (s)	26215	-2,7	3,8	24859	3,7	1499	5,8	36979	9. Sep	SO	3023	8. Jul	SO	11
289	9353	B 2	320	Oberau (Mitte)	18783	-3,1	3,7	17790	3,5	1157	5,5	26312	9. Sep	SO	2068	8. Jul	SO	12
290	9350	B 2	340	Oberau (n)	21116	-3,2	3,8	20013	3,7	1277	5,7	29280	9. Sep	SO	2306	8. Jul	SO	12
291	9361	B 2	340	Eschenlohe (s)	18863	-5,4	4,2					35808	6. Jan	FR				
292	9360	B 2	360	Eschenlohe (n)	7760	0,8	3,8	6764	3,5	576	6,2	15081	29. Dez	SA	890	9. Aug	DO	17
293	9129	B 2	1760	Langweid	39560	0,6	10,6	37246	10,5	3641	17,8	51548	25. Mai	FR	4514	23. Apr	MO	8
294	9270	B 2	1960	Donauwörth	20457	3,0	20,3	18498	18,8	2001	34,4	29624	25. Mai	FR	2430	25. Mai	FR	15
295	9271	B 2	2380	Weissenburg i.Bay.	14421	-2,4	16,7	13361	16,3	1155	31,5	19503	25. Mai	FR	1545	16. Mai	MI	18
296	9945	B 2	2700	Schwabach	22246	4,4	13,5	20125	12,2	2042	25,0	29695	28. Sep	FR	2649	5. Nov	MO	8
297	9109	B 20	440	Laufen	11464	-2,5	7,7	10462	7,4	933	11,7	14668	7. Sep	FR	1247	18. Feb	SA	11



Nr.	Zstnr	Straße		Name	Gesamt (0-24)			Tag (6-22 Uhr)		Nacht (22-6 Uhr)		Tagesspitzenwerte			Stundenspitzenwerte			
					Kfz	12/11	Lkw-%	Kfz_Tag	Pt	Kfz_Nacht	Pn	Tag-max	Datum	Tag	Std-max	Datum	Tag	Std
298	9149	B 20	1160	Eggenfelden (s)	17271	-0,1	16,0	15906	15,2	1366	25,0	24420	3. Sep	MO	2112	20. Jul	FR	14
299	9148	B 20	1180	Eggenfelden (n)	9483	-0,5	20,4	8688	19,5	795	30,9	13296	25. Mai	FR	1304	18. Feb	SA	13
300	9262	B 20	2260	Weiding	12556	-1,1	15,0	11073	14,2	1483	21,4	16411	5. Apr	DO	1294	31. Okt	MI	18
301	9284	B 20	2460	Furth i. Wald	9999	-1,6	11,7	8936	10,5	1063	21,8	14465	3. Okt	MI	1526	3. Okt	MI	15
302	9285	B 21	100	Schneizlreuth-Melleck	10876	0,2	9,3	10045	9,3	550	15,0	22254	29. Dez	SA	2073	29. Dez	SA	11
303	9121	B 21	140	Schneizlreuth-Baumgarten	7024	1,3	13,3	6630	13,0	375	18,8	11631	11. Feb	SA	1126	11. Feb	SA	14
304	9303	B 22	560	Burgwindheim	3194	-0,6	9,2	2898	9,2	214	10,5	4667	3. Aug	FR	447	12. Aug	SO	12
305	9286	B 22	1450	Lehen	10479	-1,5	7,7	9629	7,3	837	11,6	13712	4. Okt	DO	1301	16. Apr	MO	8
306	9287	B 22	1900	Neustadt a.d. Waldnaab	17242	2,8	3,4	16054	3,3	1237	4,8	22912	20. Jul	FR	1844	16. Mai	MI	18
307	9104	B 22	1960	Weiden i.d. Opf.	10407	1,5	6,2	9833	6,0	575	10,0	14164	1. Aug	MI	1354	16. Mai	MI	17
308	9304	B 22	2340	Winklarn	3119	-1,3	15,3	2893	14,7	233	23,7	4498	16. Mai	MI	541	20. Mai	SO	12
309	9352	B 23	220	Oberau (w)	9794	-1,4	4,3	9480	4,2	472	6,9	14263	10. Aug	FR	1355	8. Aug	MI	18
310	9163	B 23	280	GAP - Garmisch	8183	-4,8	4,2	6686	4,1	489	8,5	15115	18. Feb	SA	811	4. Nov	SO	16
311	9156	B 25	340	Fremdingen	4386	0,4	23,4	3852	20,0	534	47,5	6735	25. Mai	FR	583	25. Mai	FR	18
312	9157	B 25	610	Harburg	11963		16,9	10983	15,0	1138	32,4	17624	25. Mai	FR	1440	25. Mai	FR	16
313	9288	B 27	480	Karsbach-Höllrich	5020	-3,6	10,7	4249	9,5	329	21,9	7000	27. Jul	FR	594	25. Mrz	SO	14
314	9108	B 285	100	Fladungen	1011	-4,6	6,3	1003	7,2	86	10,4	1852	22. Jul	SO	238	21. Okt	SO	15
315	9291	B 286	560	Kolitzheim-Oberspiesheim	8464	-0,6	9,7	7662	8,7	814	19,9	11271	4. Mai	FR	1019	22. Okt	MO	8
316	9237	B 289	230	Untersiemau (W)	7899	2,2	6,9	7364	6,8	557	7,5	10697	17. Aug	FR	1178	17. Aug	FR	24
317	9573	B 289	240	Marktzeuln-Zettlitz (s)	9901	0,1	12,5	9046	12,1	962	14,3	12914	24. Aug	FR	1248	24. Aug	FR	17
318	9292	B 299	940	Amberg (s)	9748	-2,8	11,6	9061	11,2	771	16,9	13363	16. Mai	MI	1119	16. Apr	MO	8
319	9311	B 300	1000	Oberzell	10931		6,2	10351	6,0	909	8,2	15887	5. Okt	FR	1379	23. Jun	SA	18
320	9293	B 300	1380	Schrobenhausen	12490	1,5	13,0	11471	12,2	1009	21,8	16724	16. Mai	MI	1492	31. Okt	MI	17
321	9294	B 303	1220	Bischofsgrün-Rangen	5364	-1,5	19,1	4967	17,4	477	34,4	7869	28. Mai	MO	784	15. Jan	SO	15
322	9153	B 303	1580	GÜ Schirnding	4899	4,6	19,4	4096	18,6	482	35,8	6881	20. Apr	FR	599	3. Okt	MI	12
323	9810	B 304	120	Karlsfeld-Rothschwaige	27918	0,9	6,8	24911	6,7	2480	8,3	35650	18. Dez	DI	3036	14. Mrz	MI	18
324	9320	B 304	320	Zorneding	14800	-0,7	6,6	14110	6,3	1234	12,1	18359	28. Sep	FR	1414	16. Jul	MO	18
325	9321	B 304	410	Steinhöring	13363	-0,3	7,2	12545	6,6	1012	16,2	17594	25. Mai	FR	1369	16. Mai	MI	18
326	9135	B 304	880	Altenmarkt (s)	15219	-1,6	10,3	14069	10,0	1150	14,2	19139	27. Jul	FR	1497	18. Aug	SA	12
327	9937	B 304	1040	Nußdorf-Aiging	10593	-7,9	8,8	9784	8,3	813	14,5	13988	20. Dez	DO	1211	20. Dez	DO	16
328	9142	B 304	1180	Traunstein	8014	0,4	7,3	7255	7,0	442	13,5	11573	7. Sep	FR	981	10. Sep	MO	18
329	9144	B 304	1320	Freilassing	28542	-2,4	5,1	26374	5,0	2102	7,0	34458	4. Mai	FR	2942	25. Feb	SA	15
330	9147	B 305	300	Unterwössen-Oberwössen	3545	-0,4	4,4	3410	4,5	137	7,1	8727	29. Dez	SA	943	29. Dez	SA	17

Nr.	Zstnr	Straße		Name	Gesamt (0-24)			Tag (6-22 Uhr)		Nacht (22-6 Uhr)		Tagesspitzenwerte			Stundenspitzenwerte			
					Kfz	12/11	Lkw-%	Kfz_Tag	Pt	Kfz_Nacht	Pn	Tag-max	Datum	Tag	Std-max	Datum	Tag	Std
331	9949	B 31	100	Lindau-Diepoldsbergtunnel	19797	-2,6	11,4	18821	10,8	1632	15,7	27885	10. Aug	FR	2252	11. Aug	SA	11
332	9462	B 388	820	Eggenfelden (o)	14547	-1,7	8,1	13486	7,8	1072	11,7	18729	28. Sep	FR	1655	2. Okt	DI	18
333	9307	B 469	440	Kleinheubach	16395	-0,1	10,5	14506	9,8	1308	16,5	23402	3. Aug	FR	1634	2. Okt	DI	18
334	9296	B 469	460	Miltenberg	13320	-1,1	7,2	12343	6,9	1006	11,0	18070	25. Mai	FR	1502	5. Apr	DO	17
335	9324	B 470	360	Dietersheim	8213	-1,5	7,5	7650	7,0	568	13,3	10726	15. Jun	FR	1007	23. Sep	SO	18
336	9297	B 470	1220	Gößweinstein-Sachsenmühle	2314	-7,7	8,8	2196	9,0	118	14,4	6383	1. Mai	DI	799	1. Mai	DI	17
337	9988	B 471	340	Bergkirchen-Geiselbullach	23050	4,2	10,7	21125	9,9	1925	19,7	33988	14. Aug	DI	2749	19. Apr	DO	8
338	9188	B 472	400	Peiting-Hohenbrand	10086	-2,2	6,2	9310	6,1	1042	8,3	13208	1. Okt	MO	1094	23. Okt	DI	16
339	9204	B 472	540	Polling (w)	4584	-0,7	12,3	4419	12,2	297	16,8	7975	1. Okt	MO	1350	1. Okt	MO	17
340	9199	B 472	560	Polling (o)	7719	-0,7	10,1	7439	10,2	457	11,1	11855	1. Okt	MO	1975	1. Okt	MO	17
341	9298	B 472	1080	Waakirchen	8698	-0,1	7,4	8174	7,3	524	10,1	11861	8. Aug	MI	1020	7. Mai	MO	8
342	9853	B 505	100	Höchstadt	8308	-5,2	20,8	7358	18,5	892	39,9	12878	16. Mai	MI	1222	24. Apr	DI	18
343	9871	B 512	140	Neuhaus a. Inn (s)	6882	-3,7	13,0					8554	19. Apr	DO				
344	9870	B 512	160	Neuhaus a. Inn (o)	7880	-2,6	11,2					10231	21. Apr	SA				
345	9420	B 533	400	Grafenau	8667	1,1	5,7	8122	5,7	581	6,7	11339	6. Jul	FR	1011	16. Sep	SO	15
346	9275	B 8	1120	Kitzingen	17158	0,9	6,3	15094	5,7	1407	10,0	22957	21. Sep	FR	2056	5. Nov	MO	8
347	9272	B 8	1500	Oberlaimbach	6505	-2,3	12,3	5989	11,0	501	24,2	8875	20. Apr	FR	826	20. Mai	SO	18
348	9273	B 8	2200	Burghann-Oberferrieden	10223	6,2	8,2					14681	27. Jul	FR				
349	9276	B 8	3020	Barbing	6791	1,0	11,5	0	0,0	0	0,0	12003	27. Jul	FR	1253	27. Jul	FR	19
350	9295	B 8	3220	Rain	6551	-1,7	21,3	5880	19,7	639	38,0	12642	7. Jul	SA	1409	16. Sep	SO	13
351	9210	B 85	340	Stockheim-Hasslach (n)	11233	-1,8	7,5	10410	7,1	853	9,4	14636	27. Apr	FR	1274	2. Okt	DI	17
352	9209	B 85	360	Stockheim-Hasslach (s)	12558	0,9	8,6	11633	7,9	968	9,3	16175	19. Okt	FR	1385	24. Okt	MI	17
353	9289	B 85	1240	Amberg (w)	10979	-0,7	4,7	10128	4,7	870	4,7	14038	19. Okt	FR	1322	16. Apr	MO	8
354	9290	B 85	1860	Roding	12559	-1,8	13,5	11435	12,6	1134	22,6	16530	5. Jul	DO	1364	31. Okt	MI	17
355	9206	B 89	120	Stockheim-Hasslach (w)	7907	-1,6	8,2	7074	7,9	607	7,1	10432	16. Mai	MI	961	2. Okt	DI	17
356	9562	L 1066	200	Feuchtwangen (w)	6129	0,8	11,2					8011	25. Mai	FR				
357	9450	L 2025	470	Jettingen-Scheppach	5977	-2,1	10,3	5193	11,1	502	11,9	8008	4. Mai	FR	708	16. Mai	MI	18
358	9432	L 2035	920	Pöttmes-Wagesenberg	4645	4,1	7,6					6144	27. Jul	FR				
359	9646	L 2053	300	Ismaning-Süd	11474	3,9	4,7	9853	4,1	767	6,9	16683	25. Mai	FR	1197	10. Okt	MI	18
360	9493	L 2057	360	Polling (n)	3284	-1,4	10,4	3190	11,1	205	9,2	4457	27. Jul	FR	511	1. Okt	MO	15
361	9649	L 2068	180	Seefeld-Oberalting	10591	-0,5	4,7	9865	4,6	681	5,2	15585	27. Jul	FR	1267	11. Sep	DI	18
362	9800	L 2068	360	Germering	20984	2,1	4,2					26927	25. Mai	FR				
363	9920	L 2072	440	Grünwald-Geiselnsteig	16443	-1,5	2,7					20748	16. Mai	MI				

Nr.	Zstnr	Straße		Name	Gesamt (0-24)			Tag (6-22 Uhr)		Nacht (22-6 Uhr)		Tagesspitzenwerte			Stundenspitzenwerte			
					Kfz	12/11	Lkw-%	Kfz_Tag	Pt	Kfz_Nacht	Pn	Tag-max	Datum	Tag	Std-max	Datum	Tag	Std
364	9910	L 2078	140	München-Perlach	17072	-2,3	2,4	16745	2,1	1206	2,7	22998	19. Dez	MI	2087	27. Sep	DO	18
365	9647	L 2079	120	Neubiberg	13082	-2,9	4,0	12344	4,0	719	3,5	16811	27. Jul	FR	1550	8. Okt	MO	18
366	9451	L 2096	190	Grabenstätt	6593	6,1	8,8	6173	8,6	405	9,4	10916	9. Sep	SO	1021	1. Jul	SO	16
367	9872	L 2110	540	Neuhaus a. Inn (n)	4247	-2,2	6,3					5925	21. Apr	SA				
368	9441	L 2111	680	Marklkofen-Frontenhausen	7555	2,0	10,3	6639	10,2	865	9,7	9917	19. Okt	FR	854	19. Okt	FR	14
369	9400	L 2136	180	Bodenmais	4021	-2,4	4,4	3812	4,2	225	5,1	5503	29. Dez	SA	604	30. Dez	SO	17
370	9574	L 2191	220	Marktzeuln-Zettlitz (n)	4640	-2,7	5,7	4216	6,0	455	5,7	6258	27. Apr	FR	510	16. Mai	MI	18
371	9640	L 2225	800	Wendelstein (n)	11550	0,8	5,5					17165	16. Mai	MI				
372	9558	L 2230	1000	Essing	4660	0,1	7,6	4524	7,7	248	8,8	8066	9. Sep	SO	1055	3. Okt	MI	15
373	9641	L 2239	360	Wendelstein (o)	9591	0,9	5,0					14266	27. Jul	FR				
374	9631	L 2240	200	Heßdorf	12383	0,4	2,7					15854	30. Mrz	FR				
375	9633	L 2240	420	Uttenreuth	11485	-1,5	3,5					15025	11. Mai	FR				
376	9636	L 2241	160	Schwaig b. Nürnberg	15445	-0,6	4,7	14221	4,6	1171	4,8	21083	22. Okt	MO	1719	20. Okt	SA	16
377	9635	L 2242	280	Fürth-Mannhof	8563	-2,8	6,4	8041	6,1	478	10,1	11563	16. Mai	MI	1194	26. Apr	DO	8
378	9634	L 2244	440	Herzogenaurach	28574	-2,9	8,3					39184	26. Apr	DO				
379	9632	L 2244	600	Bubenreuth	9468	-0,2	3,4					12324	30. Jul	MO				
380	9637	L 2245	560	Zirndorf-Wintersdorf	12949	-0,5	4,0	12001	3,9	1008	2,3	16885	25. Mai	FR	1458	15. Okt	MO	18
381	9630	L 2259	500	Hemhofen	9565	-1,3	5,2	8872	4,9	610	9,5	13048	20. Apr	FR	1131	20. Apr	FR	17
382	9721	L 2277	260	Bergheinfeld	7770		3,6	7095	3,7	624	1,7	12160	4. Mai	Fr	1121	20. Mrz	17	Di
383	9645	L 2342	120	Oberschleißheim-Flugplatz	11607	1,0	4,0	10829	3,9	820	4,7	15366	16. Mai	MI	1446	31. Jan	DI	8
384	9648	L 2343	100	Planegg-Martinsried	8130	-6,5	6,5	7834	6,4	386	7,3	11317	16. Mai	MI	1157	31. Jul	DI	9
385	9643	L 2345	160	Gröbenzell	16379	-3,0	4,9	15242	4,8	1178	6,2	20969	16. Mai	MI	1771	31. Dez	MO	13
386	9638	L 2401	100	Nürnberg-Altenfurt	6796	-12,4	12,4	6256	11,1	494	11,5	9134	15. Nov	DO	766	13. Mrz	DI	8
387	9639	L 2406	180	Nürnberg-Worzeldorf	11221	0,6	5,1					16303	16. Mai	MI				
388	9642	L 2409	320	Rednitzhembach	8563	-6,5	4,8	7584	4,4	499	5,1	12246	30. Nov	FR	1061	19. Jul	DO	17
389	9413	L 2580	220	Flughafentangente(o)	10788	13,3	6,9	9844	6,7	945	9,5	14936	3. Aug	FR	1512	22. Aug	MI	18
390	9407	L 2584	100	Hallbergmoos (A92)	46053	2,1	6,4	40900	6,2	5610	8,8	65177	21. Jun	DO	4279	28. Jun	DO	19
391	9406	L 2584	100	Hallbergmoos (FS44)	8289	1,5	6,5	7115	6,6	1195	5,9	11759	25. Mai	FR	1136	22. Aug	MI	17
392	9405	L 2584	100	Hallbergmoos	53747	0,9	6,4	47510	6,3	6722	8,3	69818	27. Sep	DO	4706	11. Jun	MO	9
393	9404	L 2584	120	Oberding-Schwaig	23012	4,7	13,3	19770	13,2	3803	15,0	33777	21. Jun	DO	2381	29. Jun	FR	14
394	9208	K CO 27	100	Lautertal-Rottenbach	580	-3,4	10,0	587	11,1	33	13,3	4640	1. Mai	DI	559	1. Mai	DI	11
395	9116	K LI 16	100	Nonnenhorn	10268	-4,7	2,4	10571	2,6	747	2,0	23955	29. Dez	SA	1114	28. Aug	DI	18
396	9702	K M 11	100	Grünwald	12750	-4,6	5,3	12211	5,3	541	5,5	17259	10. Mai	DO	1645	14. Mai	MO	9

Nr.	Zstnr	Straße		Name	Gesamt (0-24)			Tag (6-22 Uhr)		Nacht (22-6 Uhr)		Tagesspitzenwerte			Stundenspitzenwerte			
					Kfz	12/11	Lkw-%	Kfz_Tag	Pt	Kfz_Nacht	Pn	Tag-max	Datum	Tag	Std-max	Datum	Tag	Std
397	9708	K M 18	100	Feldkirchen	7328	1,6	6,9	6956	6,9	406	6,2	10891	11. Mai	FR	1285	25. Apr	MI	19
398	9705	K M 2	100	Unterhaching	11799	0,2	3,4	10902	3,2	861	3,6	15014	10. Mai	DO	1450	11. Mai	FR	9
399	9700	K M 21	100	Planegg	15023	-0,4	7,5	14193	7,3	827	9,6	20061	27. Jul	FR	1807	18. Okt	DO	18
400	9704	K M 22	160	Ottobrunn	15195	-0,8	2,8	14205	2,8	1029	3,3	19580	20. Dez	DO	1644	16. Jul	MO	18
401	9710	K M 3	140	Aschheim/Hintermühle	10436	-4,6	7,3	9976	7,2	529	7,2	15554	1. Aug	MI	1724	2. Mai	MI	9
402	9117	G 31	100	Farchant (n)	7743	-3,1	5,0	7579	4,9	486	6,0	10838	2. Jan	MO	1369	26. Jul	DO	7