

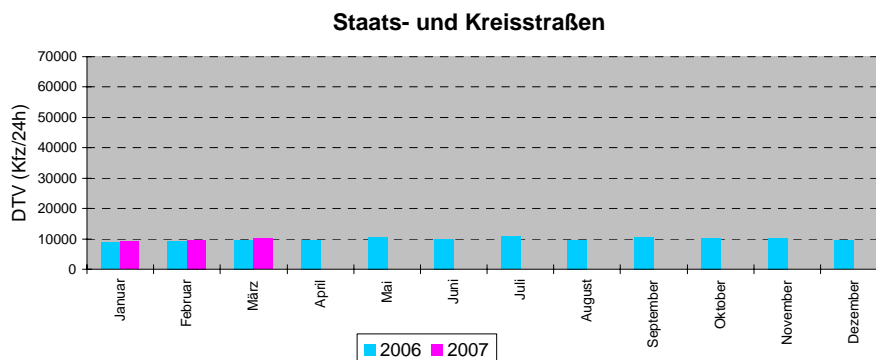

# Automatische Straßenverkehrszählungen in Bayern

Ergebnisse Januar bis März 2007

Monatsmittelwerte der Dauerzählstellen

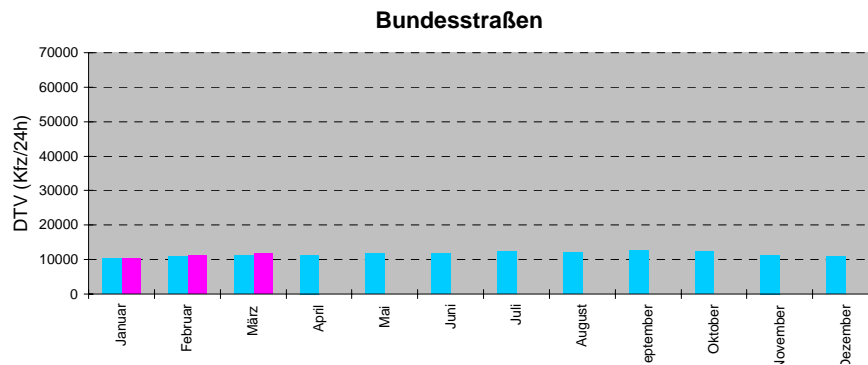
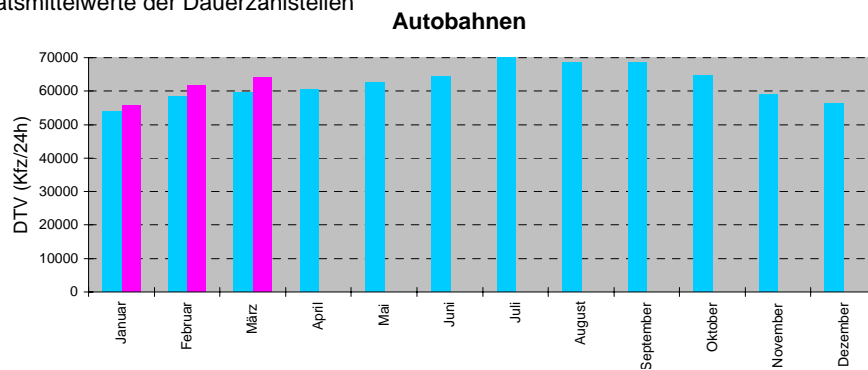

# Verkehrsentwicklung 2006 / 2007

## Ergebnisse Dauerzählstellen Januar bis März 2006

| Straßenklasse            | Anzahl der Zählstellen <sup>1)</sup> | Veränderungen 2006/2007 [%] |         |      |            |
|--------------------------|--------------------------------------|-----------------------------|---------|------|------------|
|                          |                                      | Januar                      | Februar | März | Jan - März |
| Autobahnen               | 99                                   | 3,8                         | 5,5     | 7,3  | 5,6        |
| Bundesstraßen            | 90                                   | 0,1                         | 5,0     | 6,0  | 3,8        |
| Staats- und Kreisstraßen | 17                                   | 3,7                         | 4,3     | 4,9  | 4,3        |

*Entwicklung des Kfz-Verkehrs auf Außerortsstraßen*

| Autobahn    | Anzahl der Zählstellen <sup>1)</sup> | Veränderungen 2006/2007 [%] |                    |                    |                    |
|-------------|--------------------------------------|-----------------------------|--------------------|--------------------|--------------------|
|             |                                      | Januar                      | Februar            | März               | Jan - März         |
| A 3         | 17                                   | 3,5                         | 3,8                | 6,6                | 4,7                |
| A 6         | 9                                    | 4,8                         | 6,3                | 4,5                | 5,2                |
| A 7         | 9                                    | -0,5                        | 2,1                | 7,0                | 3,0                |
| A 8 (West)  | 6                                    | -0,1                        | 2,8                | 5,6                | 2,8                |
| A 8 (Ost)   | 5                                    | -0,3                        | 7,2                | 8,8                | 5,3                |
| A 9         | 18                                   | 5,5                         | 5,4                | 8,6                | 6,5                |
| A 70        | 2                                    | 0,2                         | 2,0                | 1,8                | 1,4                |
| A 73        | 6                                    | 3,1                         | 5,0                | 3,6                | 3,9                |
| A 92        | 4                                    | 17,2 <sup>2)</sup>          | 18,1 <sup>2)</sup> | 16,1 <sup>2)</sup> | 17,1 <sup>2)</sup> |
| A 93 (Nord) | 3                                    | 3,2                         | 7,4                | 8,1                | 6,3                |
| A 93 (Süd)  | 2                                    | -8,9                        | -0,5               | 1,7                | -2,5               |
| A 94        | 2                                    | 2,7                         | 4,8                | 6,2                | 4,6                |
| A 95        | 3                                    | -6,4                        | 5,0                | 7,6                | 2,1                |
| A 96        | 2                                    | 14,8 <sup>3)</sup>          | 16,2 <sup>3)</sup> | 14,7 <sup>3)</sup> | 15,2 <sup>3)</sup> |
| A 99        | 7                                    | 5,5                         | 6,7                | 6,7                | 6,3                |

*Entwicklung des Kfz-Verkehrs auf ausgewählten Autobahnen*

<sup>1)</sup> Zählstellenauswahl für Entwicklungsbetrachtungen

<sup>2)</sup> 2006 Baumaßnahme Stadion

<sup>3)</sup> Eröffnung West-Abschnitt A99 am 18. Februar 2006

## Erklärung zu den Datentabellen:

06 Jahr 2006

07 Jahr 2007

07/06 gibt die prozentuale Veränderung zum Vorjahr an

Pt LKW-Anteil in % (Tag)

Pn LKW-Anteil in % (Nacht)

Der Wert für Kfz\_Tag und Kfz\_Nacht wird grundsätzlich aus den vorhandenen Stunden errechnet. Treten bei einer Zählstelle Ausfälle auf, ergibt sich eine Differenz zwischen Kfz und der Summe aus Kfz\_Tag und Kfz\_Nacht, da fehlende Tage eingeschätzt werden und für die Ermittlung der Kfz-Wertes relevant sind; Stunden dagegen werden nicht eingeschätzt.

## Hinweis:

Die Quartalshefte "Automatische Straßenverkehrszählungen in Bayern" werden seit Heft 1/2000 nur noch im Intranet der Bayerischen Straßenbauverwaltung bereitgestellt (<http://zss.sban.bayern.de> - BAYSIS - Verkehrsdaten - Dauerzählstellen). Ein Versand als Heftung entfällt.

|      | Januar |    |    |    |    |    |    | Februar |    |    |    |    |    |    | März |    |    |    |    |    |    |  |  |  |
|------|--------|----|----|----|----|----|----|---------|----|----|----|----|----|----|------|----|----|----|----|----|----|--|--|--|
| 2006 | Mo     | Di | Mi | Do | Fr | Sa | So | Mo      | Di | Mi | Do | Fr | Sa | So | Mo   | Di | Mi | Do | Fr | Sa | So |  |  |  |
|      |        |    |    |    |    | 1  |    |         |    | 1  | 2  | 3  | 4  | 5  |      |    | 1  | 2  | 3  | 4  | 5  |  |  |  |
|      | 2      | 3  | 4  | 5  | 6  | 7  | 8  | 6       | 7  | 8  | 9  | 10 | 11 | 12 | 6    | 7  | 8  | 9  | 10 | 11 | 12 |  |  |  |
|      | 9      | 10 | 11 | 12 | 13 | 14 | 15 | 13      | 14 | 15 | 16 | 17 | 18 | 19 | 13   | 14 | 15 | 16 | 17 | 18 | 19 |  |  |  |
|      | 16     | 17 | 18 | 19 | 20 | 21 | 22 | 20      | 21 | 22 | 23 | 24 | 25 | 26 | 20   | 21 | 22 | 23 | 24 | 25 | 26 |  |  |  |
|      | 23     | 24 | 25 | 26 | 27 | 28 | 29 | 27      | 28 |    |    |    |    |    | 27   | 28 | 29 | 30 | 31 |    |    |  |  |  |
|      | 30     | 31 |    |    |    |    |    |         |    |    |    |    |    |    |      |    |    |    |    |    |    |  |  |  |
| 2007 | Mo     | Di | Mi | Do | Fr | Sa | So | Mo      | Di | Mi | Do | Fr | Sa | So | Mo   | Di | Mi | Do | Fr | Sa | So |  |  |  |
|      | 1      | 2  | 3  | 4  | 5  | 6  | 7  |         |    |    | 1  | 2  | 3  | 4  |      |    |    | 1  | 2  | 3  | 4  |  |  |  |
|      | 8      | 9  | 10 | 11 | 12 | 13 | 14 | 5       | 6  | 7  | 8  | 9  | 10 | 11 | 5    | 6  | 7  | 8  | 9  | 10 | 11 |  |  |  |
|      | 15     | 16 | 17 | 18 | 19 | 20 | 21 | 12      | 13 | 14 | 15 | 16 | 17 | 18 | 12   | 13 | 14 | 15 | 16 | 17 | 18 |  |  |  |
|      | 22     | 23 | 24 | 25 | 26 | 27 | 28 | 19      | 20 | 21 | 22 | 23 | 24 | 25 | 19   | 20 | 21 | 22 | 23 | 24 | 25 |  |  |  |
|      | 29     | 30 | 31 |    |    |    |    | 26      | 27 | 28 |    |    |    |    | 26   | 27 | 28 | 29 | 30 | 31 |    |  |  |  |

**Zentrale Datenverarbeitung im Straßenbau in Bayern**  
bei der Autobahndirektion Südbayern

**Dauerzählstellen**  
**Januar 2007**

| Nr. | Zstnr    | Straße |   | Name                           | Gesamt (0-24) |       |       | Tag (6-22 Uhr) |      | Nacht (22-6 Uhr) |      | Tagesspitzenwerte |         |     | Stundenspitzenwerte |         |     |     |
|-----|----------|--------|---|--------------------------------|---------------|-------|-------|----------------|------|------------------|------|-------------------|---------|-----|---------------------|---------|-----|-----|
|     |          |        |   |                                | Kfz           | 07/06 | Lkw-% | Kfz_Tag        | Pt   | Kfz_Nacht        | Pn   | Tag-max           | Datum   | Tag | Std-max             | Datum   | Tag | Std |
| 1   | 60209051 | A      | 3 | AD Seligenstadt (O)            | 84702         | 2,6   | 17,3  | 74064          | 14,6 | 10638            | 35,9 | 99414             | 6. Jan  | SA  | 7545                | 12. Jan | FR  | 17  |
| 2   | 59219010 | A      | 3 | Hösbach (O)                    | 59815         | 0,1   | 23,1  |                |      |                  |      | 73172             | 6. Jan  | SA  |                     |         |     |     |
| 3   | 61229001 | A      | 3 | Rohrbrunn (O)                  | 48079         | 3,3   | 24,3  | 41343          | 20,0 | 6736             | 50,6 | 64343             | 6. Jan  | SA  | 5098                | 6. Jan  | SA  | 11  |
| 4   | 62249051 | A      | 3 | AD Würzburg-West (W)           | 56976         | 3,7   | 23,9  | 49272          | 19,9 | 7705             | 49,4 | 75364             | 6. Jan  | SA  | 6165                | 6. Jan  | SA  | 12  |
| 5   | 62259011 | A      | 3 | AD Würzburg-West (O)           | 72222         | 3,4   | 23,4  | 62527          | 19,4 | 9694             | 48,9 | 87240             | 2. Jan  | DI  | 6947                | 6. Jan  | SA  | 12  |
| 6   | 62269051 | A      | 3 | AK Biebelried (W)              | 65109         | 6,1   | 24,8  | 56254          | 20,5 | 8855             | 51,8 | 81870             | 6. Jan  | SA  | 6611                | 26. Jan | FR  | 16  |
| 7   | 62269054 | A      | 3 | AK Biebelried (O)              | 54145         | 4,9   | 23,3  | 46297          | 19,4 | 7848             | 46,4 | 75587             | 6. Jan  | SA  | 5917                | 6. Jan  | SA  | 11  |
| 8   | 62279001 | A      | 3 | Kitzingen/Schwarzach (O)       | 53297         | 4,4   | 23,2  | 45559          | 19,3 | 7738             | 46,4 | 75158             | 6. Jan  | SA  | 5965                | 6. Jan  | SA  | 11  |
| 9   | 62289041 | A      | 3 | Geiselwind (W)                 | 52902         | 4,4   | 23,8  | 45219          | 19,8 | 7683             | 47,1 | 74652             | 6. Jan  | SA  | 6076                | 6. Jan  | SA  | 11  |
| 10  | 62309051 | A      | 3 | Pommersfelden (W)              | 54707         | 4,4   | 24,6  | 49307          | 16,7 | 7585             | 43,0 | 74838             | 6. Jan  | SA  | 6534                | 6. Jan  | SA  | 11  |
| 11  | 62309052 | A      | 3 | Pommersfelden (O)              | 54093         | 4,2   | 23,0  | 46716          | 19,3 | 7377             | 46,6 | 73941             | 6. Jan  | SA  | 6427                | 6. Jan  | SA  | 11  |
| 12  | 64319051 | A      | 3 | AK Fürth/Erlangen (W)          | 66289         | -3,6  | 18,9  | 58253          | 15,8 | 8037             | 41,6 | 81399             | 19. Jan | FR  | 6753                | 6. Jan  | SA  | 11  |
| 13  | 64329050 | A      | 3 | AK Fürth/Erlangen (O)          | 72708         | 2,8   | 19,0  | 64365          | 16,2 | 8343             | 41,3 | 89932             | 19. Jan | FR  | 7582                | 6. Jan  | SA  | 12  |
| 14  | 65339051 | A      | 3 | AK Nürnberg (W)                | 87536         | 3,0   | 16,4  | 78360          | 14,1 | 9177             | 35,9 | 109377            | 19. Jan | FR  | 8645                | 6. Jan  | SA  | 12  |
| 15  | 65339052 | A      | 3 | AK Nürnberg (O)                | 34282         | 5,7   | 22,4  | 30087          | 19,5 | 4195             | 43,0 | 44212             | 19. Jan | FR  | 3717                | 19. Jan | FR  | 16  |
| 16  | 66339051 | A      | 3 | AK Altdorf (S)                 | 39684         | 7,3   | 22,1  | 34811          | 19,3 | 4873             | 41,8 | 48323             | 19. Jan | FR  | 3729                | 22. Jan | MO  | 8   |
| 17  | 66349051 | A      | 3 | Neumarkt/Opf. (S)              | 28136         | 8,9   | 32,0  | 24163          | 28,7 | 3973             | 52,6 | 34388             | 2. Jan  | DI  | 3115                | 6. Jan  | SA  | 13  |
| 18  | 69379081 | A      | 3 | Nittendorf (W)                 | 30783         | 7,9   | 25,8  | 26703          | 22,9 | 4080             | 44,5 | 37325             | 2. Jan  | DI  | 3119                | 6. Jan  | SA  | 13  |
| 19  | 70389074 | A      | 3 | AK Regensburg (W)              | 44355         | 5,5   | 19,3  | 39003          | 16,9 | 5352             | 36,9 | 52400             | 26. Jan | FR  | 4245                | 15. Jan | MO  | 8   |
| 20  | 70389080 | A      | 3 | AK Regensburg (O)              | 59380         | 2,7   | 20,4  | 52295          | 18,1 | 7085             | 37,2 | 72432             | 26. Jan | FR  | 5697                | 31. Jan | MI  | 17  |
| 21  | 70389001 | A      | 3 | Regensburg-Ost (W)             | 58818         | 4,6   | 19,9  | 51874          | 17,7 | 6944             | 36,7 | 71107             | 26. Jan | FR  | 5857                | 22. Jan | MO  | 8   |
| 22  | 70389076 | A      | 3 | Regensburg-Ost (O)             | 51910         | 2,9   | 19,1  | 46146          | 17,0 | 5765             | 36,5 | 61961             | 26. Jan | FR  | 5228                | 22. Jan | MO  | 8   |
| 23  | 70399077 | A      | 3 | Rosenhof (W)                   | 43598         | 3,2   | 22,9  | 38285          | 20,4 | 5313             | 41,2 | 52089             | 26. Jan | FR  | 4307                | 2. Jan  | DI  | 12  |
| 24  | 71439093 | A      | 3 | AK Deggendorf (W)              | 29736         | 8,7   | 28,9  | 25741          | 26,3 | 3995             | 45,3 | 37111             | 2. Jan  | DI  | 3286                | 2. Jan  | DI  | 12  |
| 25  | 75469086 | A      | 3 | Pocking (O)                    | 18830         | 18,2  | 39,1  | 15409          | 36,8 | 3422             | 49,8 | 22927             | 25. Jan | DO  | 1829                | 2. Jan  | DI  | 13  |
| 26  | 67279001 | A      | 6 | AK Feuchtwangen/Crailsheim (W) | 40288         | 4,7   | 31,1  | 34640          | 27,4 | 5648             | 53,5 | 49411             | 2. Jan  | DI  | 4121                | 1. Jan  | MO  | 17  |
| 27  | 67279002 | A      | 6 | AK Feuchtwangen/Crailsheim (O) | 40694         | 5,5   | 29,8  | 34871          | 26,2 | 5822             | 51,2 | 50957             | 19. Jan | FR  | 4165                | 1. Jan  | MO  | 17  |
| 28  | 67299051 | A      | 6 | Herrieden (O)                  | 43158         | 5,5   | 30,4  | 37075          | 27,0 | 6082             | 51,4 | 54198             | 19. Jan | FR  | 4406                | 26. Jan | FR  | 16  |
| 29  | 66329051 | A      | 6 | Roth (W)                       | 57465         | 4,1   | 23,0  | 50196          | 20,0 | 7268             | 43,2 | 69461             | 19. Jan | FR  | 5333                | 12. Jan | FR  | 15  |
| 30  | 66329052 | A      | 6 | AK Nürnberg-Süd (W)            | 66023         | 4,7   | 21,0  | 58530          | 19,0 | 8257             | 40,0 | 80255             | 12. Jan | FR  | 6120                | 22. Jan | MO  | 8   |
| 31  | 66339052 | A      | 6 | AK Nürnberg-Ost (W)            | 59808         | 5,4   | 23,6  | 54386          | 23,4 | 7734             | 46,1 | 73561             | 26. Jan | FR  | 5984                | 22. Jan | MO  | 8   |
| 32  | 66339053 | A      | 6 | AK Nürnberg-Ost (O)            | 33083         | 8,2   | 25,6  | 29290          | 23,1 | 3793             | 45,1 | 43237             | 26. Jan | FR  | 3619                | 19. Jan | FR  | 15  |
| 33  | 65339054 | A      | 6 | AK Altdorf (O)                 | 23847         | 2,0   | 26,7  |                |      |                  |      | 29257             | 19. Jan | FR  | 2477                | 22. Jan | MO  | 8   |
| 34  | 65359001 | A      | 6 | Alfeld (O)                     | 19994         | 1,4   | 30,6  | 17407          | 27,8 | 2587             | 49,7 | 24528             | 25. Jan | DO  | 1889                | 12. Jan | FR  | 16  |

| Nr. | Zstnr    | Straße |    | Name                           | Gesamt (0-24) |       |       | Tag (6-22 Uhr) |      | Nacht (22-6 Uhr) |      | Tagesspitzenwerte |         |     | Stundenspitzenwerte |         |     |     |
|-----|----------|--------|----|--------------------------------|---------------|-------|-------|----------------|------|------------------|------|-------------------|---------|-----|---------------------|---------|-----|-----|
|     |          |        |    |                                | Kfz           | 07/06 | Lkw-% | Kfz_Tag        | Pt   | Kfz_Nacht        | Pn   | Tag-max           | Datum   | Tag | Std-max             | Datum   | Tag | Std |
| 35  | 64399020 | A      | 6  | AK Oberpfälzer Wald (O)        | 11788         |       | 41,0  | 9688           | 37,7 | 2100             | 56,2 | 13804             | 25. Jan | DO  | 1032                | 2. Jan  | DI  | 13  |
| 36  | 63419008 | A      | 6  | Waidhaus (O)                   | 9675          | -0,1  | 51,0  | 7762           | 48,0 | 1913             | 63,1 | 11952             | 25. Jan | DO  | 849                 | 2. Jan  | DI  | 12  |
| 37  | 59269052 | A      | 7  | Schweinfurt/Niederwerrn (N)    | 35518         | 3,8   | 25,4  | 30349          | 20,4 | 5169             | 55,0 | 48478             | 2. Jan  | DI  | 4193                | 2. Jan  | DI  | 15  |
| 38  | 60269020 | A      | 7  | Gramschatzer Wald (S)          | 52657         | 3,3   | 17,2  | 46235          | 13,9 | 6423             | 40,5 | 69033             | 19. Jan | FR  | 5540                | 19. Jan | FR  | 15  |
| 39  | 62269053 | A      | 7  | AK Biebelried (N)              | 35032         | 6,3   | 24,2  | 30225          | 19,7 | 4807             | 52,6 | 47277             | 2. Jan  | DI  | 4041                | 1. Jan  | MO  | 16  |
| 40  | 62269052 | A      | 7  | AK Biebelried (S)              | 22033         | 3,8   | 18,6  | 19612          | 15,0 | 2421             | 47,4 | 31625             | 6. Jan  | SA  | 2887                | 6. Jan  | SA  | 12  |
| 41  | 64279001 | A      | 7  | Uffenheim/Langensteinach (N)   | 21955         | 5,2   | 18,7  | 19605          | 15,2 | 2350             | 47,2 | 32754             | 6. Jan  | SA  | 3011                | 6. Jan  | SA  | 12  |
| 42  | 67279081 | A      | 7  | AK Feuchtwangen/Crailsheim (N) | 22721         | 5,7   | 18,7  | 20457          | 15,9 | 2264             | 44,4 | 33389             | 6. Jan  | SA  | 3192                | 6. Jan  | SA  | 12  |
| 43  | 67279004 | A      | 7  | AK Feuchtwangen/Crailsheim (S) | 34906         | 2,7   | 20,0  | 31115          | 17,0 | 3790             | 44,8 | 48716             | 6. Jan  | SA  | 4578                | 6. Jan  | SA  | 12  |
| 44  | 76269230 | A      | 7  | AD Hittistetten (S)            | 52432         | -5,0  | 11,0  | 48387          | 10,0 | 4045             | 23,6 | 77829             | 6. Jan  | SA  | 7161                | 6. Jan  | SA  | 12  |
| 45  | 80269231 | A      | 7  | AK Memmingen (S)               | 27179         | -12,7 | 10,3  | 25412          | 9,5  | 1767             | 21,6 | 45868             | 6. Jan  | SA  | 4424                | 6. Jan  | SA  | 11  |
| 46  | 83289097 | A      | 7  | AD Allgäu (S)                  | 17795         | -13,7 | 5,8   | 16781          | 5,3  | 1014             | 14,7 | 35009             | 6. Jan  | SA  | 3673                | 6. Jan  | SA  | 12  |
| 47  | 83289996 | A      | 7  | Oy-Mittelberg (W)              | 17708         | -13,8 | 6,0   | 16714          | 5,5  | 994              | 15,0 | 34934             | 6. Jan  | SA  | 3694                | 6. Jan  | SA  | 12  |
| 48  | 83289998 | A      | 7  | Oy-Mittelberg (S)              | 4874          | -21,1 | 5,9   | 4461           | 6,0  | 298              | 14,5 | 8050              | 6. Jan  | SA  | 954                 | 6. Jan  | SA  | 12  |
| 49  | 83289999 | A      | 7  | Oy-Mittelberg                  | 8367          | -2,5  | 5,7   | 7885           | 5,1  | 482              | 16,0 | 17721             | 6. Jan  | SA  | 1817                | 6. Jan  | SA  | 12  |
| 50  | 83289995 | A      | 7  | Oy-Mittelberg (N)              | 5170          | -21,7 | 6,7   | 4679           | 7,3  | 245              | 14,8 | 9872              | 6. Jan  | SA  | 1232                | 28. Jan | SO  | 17  |
| 51  | 83289997 | A      | 7  | Oy-Mittelberg (O)              | 9075          | -3,3  | 5,8   | 8551           | 5,2  | 525              | 15,5 | 18524             | 6. Jan  | SA  | 1902                | 6. Jan  | SA  | 12  |
| 52  | 83289001 | A      | 7  | Nesselwang (W)                 | 9112          | -3,0  | 5,6   | 8588           | 5,0  | 525              | 15,3 | 18624             | 6. Jan  | SA  | 1912                | 6. Jan  | SA  | 12  |
| 53  | 84299001 | A      | 7  | Tunnel Füssen                  | 10013         | -3,4  | 6,9   | 9405           | 6,1  | 608              | 19,3 | 20467             | 6. Jan  | SA  | 1957                | 6. Jan  | SA  | 10  |
| 54  | 75279130 | A      | 8w | Leipheim (W)                   | 46994         | 2,8   | 18,7  | 42395          | 16,5 | 4599             | 39,2 | 62352             | 19. Jan | FR  | 4910                | 1. Jan  | MO  | 16  |
| 55  | 75279012 | A      | 8w | Leipheim (O)                   | 48124         | 1,3   | 18,4  | 43314          | 16,3 | 4810             | 37,4 | 63710             | 19. Jan | FR  | 5218                | 1. Jan  | MO  | 16  |
| 56  | 75289012 | A      | 8w | Burgau (W)                     | 44511         | 0,9   | 18,0  | 40067          | 15,7 | 4444             | 38,7 | 59316             | 19. Jan | FR  | 4845                | 1. Jan  | MO  | 16  |
| 57  | 75289010 | A      | 8w | Zusmarshausen (W)              | 44933         | 1,9   | 17,9  | 40450          | 15,6 | 4483             | 39,2 | 59622             | 19. Jan | FR  | 4929                | 1. Jan  | MO  | 16  |
| 58  | 75309010 | A      | 8w | Zusmarshausen (O)              | 46114         | 2,5   | 16,2  | 41651          | 14,2 | 4463             | 34,6 | 61483             | 19. Jan | FR  | 4939                | 1. Jan  | MO  | 16  |
| 59  | 75319133 | A      | 8w | Neusäß (W)                     | 49841         | 2,0   | 15,3  | 45035          | 13,4 | 4806             | 33,4 | 65931             | 19. Jan | FR  | 5203                | 19. Jan | FR  | 18  |
| 60  | 75319131 | A      | 8w | Augsburg-West (W)              | 53592         | 1,8   | 14,8  | 48451          | 13,0 | 5141             | 31,9 | 70250             | 19. Jan | FR  | 5446                | 19. Jan | FR  | 18  |
| 61  | 75319010 | A      | 8w | Augsburg-West (O)              | 67679         | 3,1   | 14,9  | 61164          | 13,4 | 6515             | 29,2 | 87006             | 19. Jan | FR  | 6439                | 15. Jan | MO  | 8   |
| 62  | 75319009 | A      | 8w | Augsburg-Ost (O)               | 59018         | 3,4   | 15,4  | 53238          | 13,7 | 5780             | 30,7 | 76169             | 19. Jan | FR  | 5666                | 19. Jan | FR  | 18  |
| 63  | 75319008 | A      | 8w | Derching (O)                   | 58788         | 3,5   | 15,3  | 53065          | 13,7 | 5722             | 30,9 | 76013             | 19. Jan | FR  | 5708                | 19. Jan | FR  | 18  |
| 64  | 76329132 | A      | 8w | Adelzhausen (W)                | 55824         | 3,4   | 14,4  | 50396          | 12,8 | 5428             | 28,8 | 72051             | 19. Jan | FR  | 5447                | 19. Jan | FR  | 19  |
| 65  | 76329133 | A      | 8w | Adelzhausen (O)                | 55572         | 3,2   | 14,4  | 50199          | 12,9 | 5373             | 29,3 | 71543             | 19. Jan | FR  | 5452                | 19. Jan | FR  | 19  |
| 66  | 76339001 | A      | 8w | Odelzhausen (O)                | 61011         | 3,0   | 13,3  | 55149          | 11,9 | 5863             | 26,4 | 78197             | 19. Jan | FR  | 5922                | 19. Jan | FR  | 19  |
| 67  | 77339003 | A      | 8w | Sulzemoos (O)                  | 63506         | 3,7   | 12,8  | 57528          | 11,5 | 5978             | 25,5 | 81586             | 19. Jan | FR  | 6142                | 22. Jan | MO  | 8   |
| 68  | 77349003 | A      | 8w | Dachau/Fürstenfeldbruck (W)    | 64553         | 3,5   | 13,4  | 58509          | 12,1 | 6044             | 26,6 | 82654             | 19. Jan | FR  | 6249                | 19. Jan | FR  | 17  |

| Nr. | Zstnr    | Straße |    | Name                        | Gesamt (0-24) |       |       | Tag (6-22 Uhr) |      | Nacht (22-6 Uhr) |      | Tagesspitzenwerte |         |     | Stundenspitzenwerte |         |     |     |
|-----|----------|--------|----|-----------------------------|---------------|-------|-------|----------------|------|------------------|------|-------------------|---------|-----|---------------------|---------|-----|-----|
|     |          |        |    |                             | Kfz           | 07/06 | Lkw-% | Kfz_Tag        | Pt   | Kfz_Nacht        | Pn   | Tag-max           | Datum   | Tag | Std-max             | Datum   | Tag | Std |
| 69  | 77349002 | A      | 8w | Dachau/Fürstenfeldbruck (O) | 77107         | 1,3   | 11,7  | 70020          | 10,6 | 7087             | 22,1 | 99349             | 19. Jan | FR  | 7751                | 15. Jan | MO  | 8   |
| 70  | 78349141 | A      | 8w | AK München-West (W)         | 32984         | 12,8  | 5,6   | 30256          | 5,2  | 2728             | 9,2  | 41002             | 19. Jan | FR  | 4145                | 22. Jan | MO  | 8   |
| 71  | 78349140 | A      | 8w | AK München-West (O)         | 29522         | -21,3 | 5,2   | 26953          | 4,8  | 2569             | 8,7  | 37283             | 19. Jan | FR  | 3157                | 22. Jan | MO  | 8   |
| 72  | 79359082 | A      | 8o | München-Perlach (S)         | 43478         | -2,2  | 2,1   | 40735          | 2,0  | 3273             | 3,1  | 52676             | 12. Jan | FR  | 5106                | 18. Jan | DO  | 9   |
| 73  | 80369171 | A      | 8o | Holzkirchen (W)             | 90356         | 10,9  | 11,7  |                |      |                  |      | 126194            | 6. Jan  | SA  |                     |         |     |     |
| 74  | 81389180 | A      | 8o | AD Inntal (W)               | 73206         | -3,8  | 15,5  | 66885          | 14,0 | 6322             | 31,0 | 118611            | 6. Jan  | SA  | 8921                | 6. Jan  | SA  | 14  |
| 75  | 81389023 | A      | 8o | Rosenheim (O)               | 53413         | 2,2   | 12,6  | 48730          | 11,1 | 4683             | 27,7 | 72278             | 6. Jan  | SA  | 5866                | 20. Jan | SA  | 13  |
| 76  | 81409026 | A      | 8o | Frasdorf (O)                | 47631         | 2,6   | 13,4  | 43370          | 11,7 | 4260             | 30,3 | 68996             | 6. Jan  | SA  | 5490                | 13. Jan | SA  | 12  |
| 77  | 81409028 | A      | 8o | Felden (O)                  | 44586         | 2,9   | 14,1  | 40507          | 12,4 | 4079             | 31,2 | 65772             | 6. Jan  | SA  | 5238                | 13. Jan | SA  | 11  |
| 78  | 81429034 | A      | 8o | Neukirchen (O)              | 32441         | 2,6   | 16,1  | 28745          | 14,2 | 3696             | 30,8 | 43319             | 6. Jan  | SA  | 3228                | 6. Jan  | SA  | 15  |
| 79  | 82439036 | A      | 8o | Bad Reichenhall (O)         | 35126         | 3,5   | 17,6  | 31803          | 12,0 | 3768             | 27,9 | 50623             | 6. Jan  | SA  | 3706                | 20. Jan | SA  | 12  |
| 80  | 56369003 | A      | 9  | AD Bayerisches Vogtland (N) | 32238         | 5,0   | 22,6  | 27694          | 19,7 | 4544             | 40,2 | 46636             | 2. Jan  | DI  | 3748                | 19. Jan | FR  | 17  |
| 81  | 56369004 | A      | 9  | AD Bayerisches Vogtland (S) | 43738         | 4,3   | 20,7  | 37298          | 17,9 | 6439             | 37,0 | 61335             | 2. Jan  | DI  | 5318                | 19. Jan | FR  | 17  |
| 82  | 59359051 | A      | 9  | AD Bayreuth/Kulmbach (N)    | 56400         | 3,5   | 21,0  | 48864          | 18,2 | 7536             | 38,9 | 77737             | 19. Jan | FR  | 6478                | 19. Jan | FR  | 16  |
| 83  | 59359052 | A      | 9  | AD Bayreuth/Kulmbach (S)    | 51437         | 5,6   | 18,7  | 44796          | 16,1 | 6641             | 36,0 | 68548             | 19. Jan | FR  | 5771                | 19. Jan | FR  | 16  |
| 84  | 62359001 | A      | 9  | Pegnitz (N)                 | 41146         | 5,1   | 21,5  | 35517          | 18,5 | 5629             | 40,8 | 55680             | 19. Jan | FR  | 5365                | 1. Jan  | MO  | 16  |
| 85  | 65339053 | A      | 9  | AK Nürnberg (N)             | 63118         | 5,8   | 16,7  | 55774          | 14,4 | 7344             | 34,1 | 83379             | 19. Jan | FR  | 6808                | 19. Jan | FR  | 15  |
| 86  | 65339055 | A      | 9  | AK Nürnberg-Ost (N)         | 88854         | 3,4   | 16,3  | 78844          | 13,8 | 10010            | 35,6 | 112442            | 19. Jan | FR  | 8849                | 6. Jan  | SA  | 12  |
| 87  | 66339054 | A      | 9  | AK Nürnberg-Ost (S)         | 55441         | 2,1   | 14,3  |                |      |                  |      | 80276             | 6. Jan  | SA  | 7180                | 6. Jan  | SA  | 11  |
| 88  | 69349061 | A      | 9  | Greding (N)                 | 60779         | 2,6   | 19,4  | 54418          | 17,0 | 6361             | 40,4 | 89367             | 6. Jan  | SA  | 8107                | 6. Jan  | SA  | 12  |
| 89  | 72349090 | A      | 9  | Lenting (S)                 | 70456         | 2,6   | 15,4  | 63690          | 13,7 | 7056             | 34,1 | 94941             | 6. Jan  | SA  | 8503                | 6. Jan  | SA  | 12  |
| 90  | 72349052 | A      | 9  | Ingolstadt-Nord (S)         | 82305         | 3,3   | 14,1  | 74857          | 12,5 | 7939             | 31,6 | 103330            | 19. Jan | FR  | 8783                | 6. Jan  | SA  | 12  |
| 91  | 72349054 | A      | 9  | Manching (N)                | 78512         | 3,2   | 14,4  | 71203          | 12,8 | 7713             | 32,0 | 99718             | 6. Jan  | SA  | 8780                | 6. Jan  | SA  | 12  |
| 92  | 73359056 | A      | 9  | AD Holledau (N)             | 70437         | 3,6   | 13,7  | 65229          | 12,8 | 5709             | 26,9 | 102935            | 6. Jan  | SA  | 8857                | 6. Jan  | SA  | 11  |
| 93  | 74359110 | A      | 9  | AD Holledau (S)             | 83537         | 2,0   | 12,2  | 74250          | 10,8 | 9287             | 23,8 | 109074            | 19. Jan | FR  | 9844                | 6. Jan  | SA  | 11  |
| 94  | 75359058 | A      | 9  | Allershausen (N)            | 88895         | 1,6   | 11,8  | 78690          | 10,5 | 10205            | 22,2 | 113756            | 19. Jan | FR  | 9948                | 6. Jan  | SA  | 11  |
| 95  | 75359059 | A      | 9  | AK Neufahrn (N)             | 91733         | 2,3   | 11,5  | 80996          | 10,2 | 10738            | 21,3 | 115557            | 19. Jan | FR  | 9725                | 6. Jan  | SA  | 10  |
| 96  | 76359060 | A      | 9  | AK Neufahrn (S)             | 109006        | 1,6   | 11,0  | 96049          | 9,8  | 12957            | 19,7 | 128445            | 26. Jan | FR  | 9988                | 20. Jan | SA  | 11  |
| 97  | 77359061 | A      | 9  | Garching-Nord (N)           | 117766        | 22,6  | 10,8  | 103879         | 9,7  | 13886            | 19,1 | 136608            | 12. Jan | FR  | 10244               | 20. Jan | SA  | 11  |
| 98  | 77359062 | A      | 9  | Garching-Nord (S)           | 120447        | 20,1  | 11,0  | 106307         | 9,9  | 14140            | 19,4 | 141829            | 12. Jan | FR  | 10215               | 18. Jan | DO  | 8   |
| 99  | 77359115 | A      | 9  | AK München-Nord (N)         | 129550        | 6,9   | 10,5  | 114408         | 9,4  | 15141            | 18,4 | 152829            | 19. Jan | FR  | 11379               | 18. Jan | DO  | 8   |
| 100 | 77359066 | A      | 9  | AK München-Nord (S)         | 92548         | 0,4   | 5,5   | 81442          | 4,9  | 11106            | 9,5  | 117398            | 30. Jan | DI  | 9403                | 30. Jan | DI  | 8   |
| 101 | 78359064 | A      | 9  | München-Schwabing (N)       | 71985         | 4,3   | 6,1   | 63548          | 5,5  | 8437             | 11,1 | 87579             | 19. Jan | FR  | 7038                | 30. Jan | DI  | 8   |
| 102 | 59209050 | A      | 45 | Aizenau (S)                 | 31156         | 2,8   | 16,6  | 27851          | 14,3 | 3305             | 36,2 | 38729             | 19. Jan | FR  | 3080                | 22. Jan | MO  | 8   |

**Zentrale Datenverarbeitung im Straßenbau in Bayern**  
bei der Autobahndirektion Südbayern

**Dauerzählstellen**  
**Januar 2007**

| Nr. | Zstnr    | Straße |    | Name                        | Gesamt (0-24) |       |       | Tag (6-22 Uhr) |      | Nacht (22-6 Uhr) |      | Tagesspitzenwerte |         |     | Stundenspitzenwerte |         |     |     |
|-----|----------|--------|----|-----------------------------|---------------|-------|-------|----------------|------|------------------|------|-------------------|---------|-----|---------------------|---------|-----|-----|
|     |          |        |    |                             | Kfz           | 07/06 | Lkw-% | Kfz_Tag        | Pt   | Kfz_Nacht        | Pn   | Tag-max           | Datum   | Tag | Std-max             | Datum   | Tag | Std |
| 103 | 59269203 | A      | 70 | AD Schweinfurt/Werneck (O)  | 38443         | 5,2   | 16,3  | 34270          | 13,7 | 4173             | 37,3 | 51318             | 19. Jan | FR  | 4214                | 12. Jan | FR  | 15  |
| 104 | 60299003 | A      | 70 | Knetzgau (W)                | 21633         |       | 20,3  | 19178          | 17,4 | 2455             | 42,9 | 28466             | 19. Jan | FR  | 2525                | 26. Jan | FR  | 15  |
| 105 | 60319104 | A      | 70 | AK Bamberg (W)              | 36084         | 1,7   | 14,6  | 32743          | 12,7 | 3341             | 33,4 | 47512             | 19. Jan | FR  | 4190                | 19. Jan | FR  | 16  |
| 106 | 60319012 | A      | 70 | AK Bamberg (O)              | 19244         | 0,9   | 16,6  | 17327          | 14,6 | 1918             | 35,0 | 26213             | 19. Jan | FR  | 2359                | 26. Jan | FR  | 15  |
| 107 | 59359053 | A      | 70 | AD Bayreuth/Kulmbach (W)    | 17867         | 0,4   | 18,5  | 16030          | 16,6 | 1837             | 35,1 | 24493             | 19. Jan | FR  | 2178                | 26. Jan | FR  | 14  |
| 108 | 56369005 | A      | 72 | AD Bayerisches Vogtland (O) | 23673         | 8,0   | 22,7  | 20353          | 20,0 | 3319             | 39,5 | 33628             | 2. Jan  | DI  | 3061                | 2. Jan  | DI  | 14  |
| 109 | 56379002 | A      | 72 | AD Hochfranken (W)          | 27246         | 9,3   | 22,7  |                |      |                  |      | 40060             | 2. Jan  | DI  |                     |         |     |     |
| 110 | 56379003 | A      | 72 | AD Hochfranken (O)          | 30098         | 6,5   | 19,2  | 26075          | 16,9 | 4023             | 33,7 | 42510             | 19. Jan | FR  | 3913                | 19. Jan | FR  | 17  |
| 111 | 66339101 | A      | 73 | AD Nürnberg/Feucht (W)      | 20670         | 1,2   | 13,4  | 18650          | 11,5 | 2020             | 30,5 | 25630             | 19. Jan | FR  | 2159                | 5. Jan  | FR  | 15  |
| 112 | 66339003 | A      | 73 | Röthenbach b.St.W. (O)      | 34270         | 0,4   | 11,1  | 31033          | 9,9  | 3237             | 22,3 | 42793             | 19. Jan | FR  | 3450                | 5. Jan  | FR  | 15  |
| 113 | 66329004 | A      | 73 | Nürnberg-Hafen-Ost (S)      | 76448         | 2,2   | 8,5   | 69263          | 7,8  | 7185             | 15,4 | 96091             | 31. Jan | MI  | 7926                | 23. Jan | DI  | 8   |
| 114 | 65329111 | A      | 73 | Nürnberg/Fürth (N)          | 63192         | 1,7   | 7,1   | 56934          | 6,3  | 6257             | 14,9 | 79424             | 19. Jan | FR  | 6420                | 22. Jan | MO  | 8   |
| 115 | 64319053 | A      | 73 | AK Fürth/Erlangen (S)       | 55992         | 1,7   | 7,6   | 50897          | 6,6  | 5095             | 17,9 | 71264             | 19. Jan | FR  | 6125                | 17. Jan | MI  | 8   |
| 116 | 64319052 | A      | 73 | AK Fürth/Erlangen (N)       | 65813         | 7,2   | 8,3   | 59748          | 7,4  | 6065             | 16,7 | 84810             | 19. Jan | FR  | 6918                | 17. Jan | MI  | 8   |
| 117 | 60319002 | A      | 73 | Bamberg-Ost (N)             | 42167         | 3,7   | 14,1  | 38161          | 12,3 | 4006             | 31,1 | 52888             | 12. Jan | FR  | 4531                | 26. Jan | FR  | 15  |
| 118 | 62249053 | A      | 81 | AD Würzburg-West (S)        | 22217         | 4,5   | 20,3  | 19658          | 17,1 | 2560             | 44,8 | 28802             | 19. Jan | FR  | 2323                | 22. Jan | MO  | 9   |
| 119 | 77359005 | A      | 92 | AD München-Feldmoching (N)  | 43691         | 12,8  | 9,7   | 38820          | 8,7  | 4871             | 17,5 | 57510             | 19. Jan | FR  | 4965                | 15. Jan | MO  | 8   |
| 120 | 77359006 | A      | 92 | Oberschleißheim (O)         | 45715         | 8,1   | 10,5  | 40213          | 9,4  | 5296             | 18,3 | 58901             | 19. Jan | FR  | 5062                | 10. Jan | MI  | 7   |
| 121 | 76359004 | A      | 92 | AK Neufahrn (W)             | 50505         | 8,7   | 10,6  | 44559          | 9,4  | 5946             | 19,2 | 63527             | 19. Jan | FR  | 5170                | 15. Jan | MO  | 8   |
| 122 | 76359007 | A      | 92 | AK Neufahrn (O)             | 77353         | 36,8  | 8,0   | 67695          | 7,2  | 9658             | 13,1 | 97735             | 19. Jan | FR  | 7401                | 22. Jan | MO  | 7   |
| 123 | 74389014 | A      | 92 | Altdorf (O)                 | 31832         | 4,0   | 12,4  | 29143          | 11,7 | 2924             | 22,3 | 40434             | 19. Jan | FR  | 3458                | 15. Jan | MO  | 8   |
| 124 | 73419019 | A      | 92 | Landau a.d. Isar (W)        | 22514         | 2,1   | 13,3  | 20316          | 12,4 | 2341             | 24,4 | 29099             | 26. Jan | FR  | 2460                | 26. Jan | FR  | 14  |
| 125 | 81389190 | A      | 93 | AD Inntal (S)               | 45211         | -8,5  | 17,0  | 41525          | 15,6 | 3686             | 32,3 | 72577             | 6. Jan  | SA  | 6156                | 20. Jan | SA  | 12  |
| 126 | 83399191 | A      | 93 | Kiefersfelden (S)           | 39060         | -9,5  | 19,4  | 35799          | 18,0 | 3261             | 35,1 | 65727             | 6. Jan  | SA  | 5765                | 27. Jan | SA  | 15  |
| 127 | 56379004 | A      | 93 | AD Hochfranken (S)          | 16577         | 1,1   | 19,8  | 14663          | 17,9 | 1914             | 34,1 | 24435             | 2. Jan  | DI  | 2256                | 2. Jan  | DI  | 14  |
| 128 | 58389011 | A      | 93 | Selb-West (S)               | 19137         | 3,6   | 20,7  | 17030          | 18,5 | 2108             | 38,2 | 27099             | 19. Jan | FR  | 2482                | 26. Jan | FR  | 14  |
| 129 | 64389001 | A      | 93 | Wernberg-Köblitz (S)        | 25804         | 3,2   | 19,2  | 23104          | 17,5 | 2700             | 33,5 | 34600             | 19. Jan | FR  | 3069                | 19. Jan | FR  | 15  |
| 130 | 64399010 | A      | 93 | AK Oberpfälzer Wald (S)     | 34295         |       | 24,7  | 29911          | 22,0 | 4383             | 42,9 | 44641             | 19. Jan | FR  | 3661                | 2. Jan  | DI  | 13  |
| 131 | 66389002 | A      | 93 | Schwandorf-Mitte (N)        | 33624         | 3,2   | 15,9  | 30189          | 14,5 | 3435             | 27,9 | 43611             | 19. Jan | FR  | 3690                | 26. Jan | FR  | 14  |
| 132 | 69389047 | A      | 93 | Regensburg-Pfaffenstein (N) | 55927         | 1,3   | 9,9   | 50566          | 8,9  | 5360             | 19,0 | 70716             | 19. Jan | FR  | 5969                | 15. Jan | MO  | 8   |
| 133 | 69389044 | A      | 93 | Regensburg-Königswiesen (S) | 51534         | 1,2   | 10,8  | 46901          | 9,6  | 4632             | 22,2 | 64695             | 19. Jan | FR  | 5679                | 15. Jan | MO  | 8   |
| 134 | 70389042 | A      | 93 | AK Regensburg (N)           | 55329         | 1,3   | 9,8   | 50280          | 8,8  | 5050             | 20,2 | 69780             | 19. Jan | FR  | 6417                | 22. Jan | MO  | 8   |
| 135 | 72379036 | A      | 93 | Siegenburg (S)              | 20305         | 1,9   | 11,0  | 18484          | 9,9  | 1821             | 22,4 | 27210             | 19. Jan | FR  | 2204                | 26. Jan | FR  | 17  |
| 136 | 78369100 | A      | 94 | München-Riem (W)            | 52941         | 3,3   | 4,5   | 48739          | 4,4  | 4202             | 5,8  | 70252             | 19. Jan | FR  | 6220                | 17. Jan | MI  | 9   |

**Zentrale Datenverarbeitung im Straßenbau in Bayern**  
bei der Autobahndirektion Südbayern

**Dauerzählstellen**  
**Januar 2007**

| Nr. | Zstnr    | Straße |     | Name                        | Gesamt (0-24) |       |       | Tag (6-22 Uhr) |      | Nacht (22-6 Uhr) |      | Tagesspitzenwerte |         |     | Stundenspitzenwerte |         |     |     |
|-----|----------|--------|-----|-----------------------------|---------------|-------|-------|----------------|------|------------------|------|-------------------|---------|-----|---------------------|---------|-----|-----|
|     |          |        |     |                             | Kfz           | 07/06 | Lkw-% | Kfz_Tag        | Pt   | Kfz_Nacht        | Pn   | Tag-max           | Datum   | Tag | Std-max             | Datum   | Tag | Std |
| 137 | 78369111 | A      | 94  | München-Riem (O)            | 53682         | 2,2   | 5,4   | 55967          | 6,1  | 3832             | 8,6  | 71825             | 19. Jan | FR  | 6573                | 16. Jan | DI  | 9   |
| 138 | 78369112 | A      | 94  | Feldkirchen-Ost (W)         | 49567         | 3,5   | 5,5   |                |      |                  |      | 68500             | 19. Jan | FR  |                     |         |     |     |
| 139 | 78369840 | A      | 94  | AK München-Ost (O)          | 47184         | 3,3   | 8,0   | 43739          | 7,4  | 3445             | 15,3 | 58316             | 12. Jan | FR  | 5337                | 15. Jan | MO  | 8   |
| 140 | 79349043 | A      | 95  | München-Kreuzhof (W)        | 61008         | -2,7  | 3,3   | 56816          | 3,3  | 4828             | 5,5  | 71140             | 31. Jan | MI  | 6020                | 15. Jan | MO  | 8   |
| 141 | 79349151 | A      | 95  | AD Starnberg (N)            | 54110         | -3,8  | 3,7   | 50696          | 3,6  | 3968             | 7,0  | 63206             | 31. Jan | MI  | 5514                | 15. Jan | MO  | 8   |
| 142 | 81349161 | A      | 95  | Seeshaupt (N)               | 25199         | -9,7  | 4,0   | 23812          | 3,9  | 1559             | 7,9  | 29030             | 13. Jan | SA  | 2690                | 28. Jan | SO  | 18  |
| 143 | 83339051 | A      | 95  | Murnau/Kochel (S)           | 11333         | -10,6 | 4,6   | 10695          | 4,4  | 660              | 11,1 | 18429             | 6. Jan  | SA  | 1762                | 6. Jan  | SA  | 12  |
| 144 | 84249050 | A      | 96  | Lindau (S)                  | 21734         | -0,4  | 15,0  | 20083          | 14,3 | 1652             | 23,3 | 32900             | 6. Jan  | SA  | 2478                | 6. Jan  | SA  | 11  |
| 145 | 79289050 | A      | 96  | Stetten (W)                 | 23410         | 5,5   | 15,8  | 21408          | 14,7 | 2002             | 27,4 | 29531             | 19. Jan | FR  | 2356                | 19. Jan | FR  | 17  |
| 146 | 79319137 | A      | 96  | Landsberg a. Lech-Nord (O)  | 42874         | 6,4   | 9,3   | 39669          | 9,0  | 3498             | 18,0 | 52367             | 26. Jan | FR  | 4301                | 15. Jan | MO  | 8   |
| 147 | 78349222 | A      | 96  | Gräfelfing (W)              | 75812         | 20,1  | 4,4   | 70565          | 4,3  | 6001             | 8,5  | 93035             | 19. Jan | FR  | 8286                | 22. Jan | MO  | 8   |
| 148 | 78349106 | A      | 96  | München-Laim (W)            | 84801         | 5,7   | 4,1   | 78187          | 3,9  | 7334             | 7,4  | 102395            | 19. Jan | FR  | 9200                | 22. Jan | MO  | 8   |
| 149 | 78349151 | A      | 99  | AS Germering-Nord(N)        | 45505         |       | 8,1   |                |      |                  |      | 59367             | 19. Jan | FR  |                     |         |     |     |
| 150 | 78349152 | A      | 99  | AK München-West (N)         | 42032         |       | 8,3   |                |      |                  |      | 54704             | 19. Jan | FR  |                     |         |     |     |
| 151 | 77349004 | A      | 99  | AD München-Eschenried (O)   | 47253         | -6,0  | 15,5  | 42715          | 14,1 | 4538             | 29,4 | 61713             | 19. Jan | FR  | 4682                | 15. Jan | MO  | 8   |
| 152 | 77349005 | A      | 99  | AD München-Allach (O)       | 87743         | 21,8  | 13,1  | 80029          | 12,0 | 7714             | 23,8 | 113758            | 19. Jan | FR  | 9533                | 15. Jan | MO  | 8   |
| 153 | 77359001 | A      | 99  | AD München-Feldmoching (W)  | 91203         | 16,3  | 14,7  | 84230          | 14,2 | 7781             | 23,2 | 118044            | 19. Jan | FR  | 10456               | 15. Jan | MO  | 9   |
| 154 | 77359100 | A      | 99  | AD Feldmoching (W)          | 84358         | 12,7  | 12,3  | 74941          | 11,1 | 9417             | 21,6 | 107531            | 19. Jan | FR  | 8558                | 15. Jan | MO  | 8   |
| 155 | 77359210 | A      | 99  | AD München-Feldmoching (O)  | 60779         | 7,0   | 11,5  | 54242          | 10,5 | 6537             | 19,8 | 81222             | 19. Jan | FR  | 7273                | 30. Jan | DI  | 18  |
| 156 | 77359215 | A      | 99  | AK München-Nord (W)         | 66691         | 14,0  | 10,9  |                |      |                  |      | 86741             | 19. Jan | FR  |                     |         |     |     |
| 157 | 77359951 | A      | 99  | AK München-Nord (N) (Ab SZ) | 31244         | 4,2   | 13,2  |                |      |                  |      | 37573             | 19. Jan | FR  |                     |         |     |     |
| 158 | 77359010 | A      | 99  | AK München-Nord (O)         | 107103        | 3,8   | 14,8  | 96125          | 13,3 | 10978            | 27,3 | 131425            | 19. Jan | FR  | 10935               | 17. Jan | MI  | 8   |
| 159 | 78369211 | A      | 99  | Aschheim/Ismaning (S)       | 111566        | 2,9   | 14,7  | 102588         | 13,3 | 8978             | 29,7 | 136169            | 19. Jan | FR  | 11275               | 18. Jan | DO  | 9   |
| 160 | 78369212 | A      | 99  | AK München-Ost (N)          | 106414        | 2,7   | 14,6  | 97762          | 13,3 | 8651             | 29,5 | 127994            | 19. Jan | FR  | 10467               | 15. Jan | MO  | 9   |
| 161 | 79369200 | A      | 99  | Haar (S)                    | 81928         | 3,9   | 13,6  | 75367          | 12,4 | 6561             | 27,9 | 97073             | 6. Jan  | SA  | 8072                | 6. Jan  | SA  | 11  |
| 162 | 79349150 | A      | 952 | AD Starnberg (W)            | 26525         | -1,9  | 2,7   | 24889          | 2,7  | 1999             | 4,5  | 32793             | 31. Jan | MI  | 2904                | 16. Jan | DI  | 9   |
| 163 | 79359221 | A      | 995 | München-Giesing (S)         | 49700         | -0,3  | 6,1   | 46371          | 5,6  | 3782             | 12,5 | 59726             | 12. Jan | FR  | 5028                | 22. Jan | MO  | 9   |
| 164 | 85339101 | B      | 2   | Mittenwald                  | 6689          | 5,5   | 3,5   | 6387           | 3,3  | 301              | 7,7  | 11679             | 6. Jan  | SA  | 1310                | 6. Jan  | SA  | 12  |
| 165 | 84329107 | B      | 2   | GAP - Partenkirchen         | 17857         | -2,6  | 4,2   | 16743          | 3,8  | 1109             | 3,9  | 21809             | 2. Jan  | DI  | 1943                | 13. Jan | SA  | 11  |
| 166 | 84329351 | B      | 2   | Oberau (s)                  | 23234         | -3,3  | 3,9   | 21823          | 3,8  | 1411             | 6,1  | 28672             | 6. Jan  | SA  | 2639                | 6. Jan  | SA  | 12  |
| 167 | 84329995 | B      | 2   | Oberau (Mitte)              | 17316         | -4,1  | 3,7   | 16221          | 3,6  | 1095             | 6,0  | 22688             | 6. Jan  | SA  | 2056                | 6. Jan  | SA  | 12  |
| 168 | 84329350 | B      | 2   | Oberau (n)                  | 19185         | -5,2  | 3,8   | 17980          | 3,7  | 1205             | 6,4  | 24483             | 6. Jan  | SA  | 2232                | 6. Jan  | SA  | 12  |
| 169 | 84339350 | B      | 2   | Eschenlohe (s)              | 16636         | -12,3 | 3,8   |                |      |                  |      | 20897             | 6. Jan  | SA  |                     |         |     |     |
| 170 | 83339360 | B      | 2   | Eschenlohe (n)              | 6251          | 0,1   | 3,5   | 5784           | 3,4  | 414              | 4,0  | 7704              | 31. Jan | MI  | 681                 | 31. Jan | MI  | 17  |



| Nr. | Zstnr    | Straße |    | Name                         | Gesamt (0-24) |       |       | Tag (6-22 Uhr) |      | Nacht (22-6 Uhr) |      | Tagesspitzenwerte |         |     | Stundenspitzenwerte |         |     |     |
|-----|----------|--------|----|------------------------------|---------------|-------|-------|----------------|------|------------------|------|-------------------|---------|-----|---------------------|---------|-----|-----|
|     |          |        |    |                              | Kfz           | 07/06 | Lkw-% | Kfz_Tag        | Pt   | Kfz_Nacht        | Pn   | Tag-max           | Datum   | Tag | Std-max             | Datum   | Tag | Std |
| 171 | 78349800 | B      | 2  | Germering                    | 16833         | 1,4   | 3,7   |                |      |                  |      | 20963             | 22. Jan | MO  |                     |         |     |     |
| 172 | 75319115 | B      | 2  | Langweid                     | 28670         | 19,8  | 12,9  | 25813          | 12,3 | 2857             | 18,7 | 36242             | 19. Jan | FR  | 3086                | 22. Jan | MO  | 8   |
| 173 | 72309122 | B      | 2  | Donauwörth                   | 15246         | 7,1   | 20,8  | 13625          | 19,3 | 1621             | 33,1 | 19524             | 19. Jan | FR  | 1626                | 19. Jan | FR  | 14  |
| 174 | 69319112 | B      | 2  | Weissenburg i.Bay.           | 11067         | 0,4   | 16,3  | 10148          | 14,9 | 919              | 31,1 | 14147             | 19. Jan | FR  | 1287                | 19. Jan | FR  | 14  |
| 175 | 66329054 | B      | 2  | Schwabach                    | 18616         | 6,4   | 12,7  | 16865          | 11,5 | 1751             | 24,4 | 23785             | 19. Jan | FR  | 2059                | 22. Jan | MO  | 8   |
| 176 | 62269101 | B      | 8  | Kitzingen                    | 13937         | -10,5 | 8,8   | 12689          | 8,6  | 1248             | 11,7 | 17259             | 12. Jan | FR  | 1564                | 29. Jan | MO  | 8   |
| 177 | 63289200 | B      | 8  | Markt Bibart                 | 4413          | 5,5   | 13,3  | 4095           | 12,7 | 318              | 22,2 | 6181              | 19. Jan | FR  | 585                 | 8. Jan  | MO  | 8   |
| 178 | 66349100 | B      | 8  | Burgthann-Oberferrieden      | 8441          | 1,4   | 7,1   | 7765           | 6,9  | 676              | 9,6  | 10917             | 12. Jan | FR  | 920                 | 22. Jan | MO  | 17  |
| 179 | 69399165 | B      | 8  | Barbing                      | 5586          | 8,6   | 13,7  | 5125           | 13,4 | 461              | 17,1 | 7623              | 2. Jan  | DI  | 940                 | 2. Jan  | DI  | 16  |
| 180 | 70409105 | B      | 8  | Rain                         | 5205          | 7,1   | 23,7  | 4664           | 21,9 | 541              | 39,2 | 6533              | 19. Jan | FR  | 529                 | 22. Jan | MO  | 8   |
| 181 | 79359830 | B      | 11 | Pullach                      | 14327         | 1,9   | 3,9   | 13462          | 3,9  | 864              | 3,4  | 17995             | 12. Jan | FR  | 1691                | 30. Jan | DI  | 9   |
| 182 | 77359850 | B      | 11 | Garching-Dirnismaning        | 10088         | -4,9  | 6,1   | 9563           | 6,1  | 668              | 7,5  | 14184             | 19. Jan | FR  | 1392                | 10. Jan | MI  | 18  |
| 183 | 74389310 | B      | 11 | Eching-Viecht                | 12961         | 3,3   | 2,9   | 11747          | 2,7  | 1061             | 4,2  | 16306             | 12. Jan | FR  | 1358                | 22. Jan | MO  | 8   |
| 184 | 71439401 | B      | 11 | Deggendorf                   | 9814          | -0,6  | 5,3   | 9093           | 5,2  | 721              | 7,1  | 12192             | 26. Jan | FR  | 1049                | 2. Jan  | DI  | 14  |
| 185 | 68459109 | B      | 11 | Bayerisch Eisenstein         | 3176          | -11,8 | 3,9   | 2912           | 4,1  | 240              | 4,7  | 4597              | 5. Jan  | FR  | 495                 | 5. Jan  | FR  | 12  |
| 186 | 82289175 | B      | 12 | Kempten                      | 13042         | -0,8  | 8,8   | 12053          | 8,5  | 989              | 12,5 | 16019             | 26. Jan | FR  | 1484                | 22. Jan | MO  | 8   |
| 187 | 79309380 | B      | 12 | Buchloe                      | 13243         | -0,3  | 7,3   | 12146          | 6,8  | 1096             | 12,4 | 16222             | 26. Jan | FR  | 1431                | 15. Jan | MO  | 8   |
| 188 | 77449863 | B      | 12 | Simbach a. Inn (w)           | 6572          | 17,3  | 19,6  | 5923           | 18,3 | 649              | 31,8 | 7784              | 19. Jan | FR  | 684                 | 12. Jan | FR  | 15  |
| 189 | 77449861 | B      | 12 | Simbach a. Inn (s)           | 4983          | 28,5  | 19,6  | 4491           | 18,5 | 492              | 30,2 | 6007              | 19. Jan | FR  | 529                 | 5. Jan  | FR  | 14  |
| 190 | 77449862 | B      | 12 | Simbach a. Inn (n)           | 6794          | 6,7   | 13,7  | 6220           | 13,1 | 574              | 20,3 | 8379              | 26. Jan | FR  | 747                 | 12. Jan | FR  | 15  |
| 191 | 71489110 | B      | 12 | Philippsreut                 | 3775          | -7,0  | 11,9  |                |      |                  |      | 5084              | 6. Jan  | SA  |                     |         |     |     |
| 192 | 77359820 | B      | 13 | Oberschleißheim-Neuherberg   | 30683         | 3,8   | 7,0   | 28509          | 6,9  | 2174             | 8,0  | 41864             | 31. Jan | MI  | 4027                | 31. Jan | MI  | 18  |
| 193 | 71339102 | B      | 13 | Eichstätt                    | 10768         | 4,0   | 4,5   | 9975           | 4,3  | 793              | 5,8  | 13583             | 22. Jan | MO  | 1258                | 15. Jan | MO  | 8   |
| 194 | 65289202 | B      | 13 | Oberdachstetten              | 4933          | 1,9   | 7,2   | 4524           | 6,8  | 409              | 12,4 | 6202              | 19. Jan | FR  | 532                 | 31. Jan | MI  | 8   |
| 195 | 62259120 | B      | 13 | Eibelsstadt                  | 10138         | 3,9   | 8,0   | 9312           | 7,1  | 825              | 18,5 | 12300             | 12. Jan | FR  | 1167                | 22. Jan | MO  | 8   |
| 196 | 64349151 | B      | 14 | Hersbruck                    | 11221         | 2,5   | 3,7   | 10492          | 3,7  | 836              | 4,9  | 14054             | 19. Jan | FR  | 1193                | 23. Jan | DI  | 17  |
| 197 | 64379102 | B      | 14 | Schnaittenbach               | 6742          | 6,7   | 9,8   | 6166           | 9,4  | 576              | 13,9 | 8349              | 31. Jan | MI  | 719                 | 16. Jan | DI  | 17  |
| 198 | 78399202 | B      | 15 | Soyen                        | 7688          | -3,6  | 13,4  | 7103           | 12,8 | 586              | 20,2 | 9158              | 26. Jan | FR  | 778                 | 2. Jan  | DI  | 14  |
| 199 | 73399160 | B      | 15 | Ergoldsbach                  | 8786          | 1,1   | 10,9  | 7938           | 10,4 | 848              | 16,2 | 11314             | 19. Jan | FR  | 920                 | 16. Jan | DI  | 18  |
| 200 | 68389101 | B      | 15 | Maxhütte-Haidhof             | 7199          | 3,7   | 4,7   | 6584           | 4,4  | 616              | 7,9  | 9033              | 12. Jan | FR  | 816                 | 11. Jan | DO  | 17  |
| 201 | 57379103 | B      | 15 | Hof                          | 20297         | -0,9  | 7,4   | 18722          | 6,7  | 1575             | 14,7 | 25533             | 22. Jan | MO  | 2276                | 22. Jan | MO  | 17  |
| 202 | 72369170 | B      | 16 | Neustadt a.d. Donau          | 8282          | 6,0   | 22,6  | 7268           | 21,2 | 1014             | 32,7 | 10495             | 22. Jan | MO  | 884                 | 12. Jan | FR  | 14  |
| 203 | 83309231 | B      | 17 | Hablech                      | 5184          | -15,1 | 5,0   | 4920           | 4,9  | 264              | 6,6  | 6784              | 4. Jan  | DO  | 653                 | 4. Jan  | DO  | 17  |
| 204 | 78319140 | B      | 17 | Untermeitingen-Lagerlechfeld | 21792         | -2,7  | 8,3   | 19963          | 8,1  | 1829             | 10,7 | 26268             | 12. Jan | FR  | 2181                | 15. Jan | MO  | 8   |

| Nr. | Zstnr    | Straße |     | Name                       | Gesamt (0-24) |       |       | Tag (6-22 Uhr) |      | Nacht (22-6 Uhr) |      | Tagesspitzenwerte |         |     | Stundenspitzenwerte |         |     |     |
|-----|----------|--------|-----|----------------------------|---------------|-------|-------|----------------|------|------------------|------|-------------------|---------|-----|---------------------|---------|-----|-----|
|     |          |        |     |                            | Kfz           | 07/06 | Lkw-% | Kfz_Tag        | Pt   | Kfz_Nacht        | Pn   | Tag-max           | Datum   | Tag | Std-max             | Datum   | Tag | Std |
| 205 | 85279114 | B      | 19  | Fischen                    | 12524         | -9,6  | 3,6   |                |      |                  |      | 15170             | 5. Jan  | FR  |                     |         |     |     |
| 206 | 83279137 | B      | 19  | Waltenhofen-Herzmanns      | 17736         | -7,1  | 4,9   | 16591          | 4,7  | 1145             | 6,5  | 21344             | 5. Jan  | FR  | 1876                | 13. Jan | SA  | 12  |
| 207 | 61259104 | B      | 19  | Würzburg/Estenfeld         | 40502         | -2,3  | 5,8   | 37133          | 5,4  | 3369             | 10,5 | 51994             | 19. Jan | FR  | 4542                | 8. Jan  | MO  | 8   |
| 208 | 60269200 | B      | 19  | Werneck-Eßleben            | 5393          | -0,9  | 7,2   | 4985           | 6,9  | 408              | 10,8 | 6998              | 19. Jan | FR  | 580                 | 15. Jan | MO  | 17  |
| 209 | 55279103 | B      | 19  | Mellrichstadt-Eussenhausen | 1896          | -6,7  | 7,0   | 1715           | 6,6  | 210              | 11,3 | 2400              | 19. Jan | FR  | 198                 | 22. Jan | MO  | 18  |
| 210 | 66439135 | B      | 20  | Furth i. Wald              | 8087          | -1,5  | 13,1  | 7286           | 11,8 | 802              | 25,6 | 9497              | 5. Jan  | FR  | 925                 | 3. Jan  | MI  | 16  |
| 211 | 67429162 | B      | 20  | Weiding                    | 10566         | 1,4   | 13,2  | 9364           | 12,5 | 1202             | 19,1 | 12201             | 12. Jan | FR  | 957                 | 26. Jan | FR  | 14  |
| 212 | 75429148 | B      | 20  | Eggenfelden (n)            | 7114          | 4,3   | 19,2  | 6530           | 18,2 | 583              | 31,3 | 9047              | 26. Jan | FR  | 778                 | 12. Jan | FR  | 14  |
| 213 | 75429160 | B      | 20  | Eggenfelden (s)            | 13023         | 4,4   | 14,0  | 12049          | 13,2 | 973              | 23,7 | 19176             | 8. Jan  | MO  | 1604                | 8. Jan  | MO  | 15  |
| 214 | 80439112 | B      | 20  | Laufen                     | 9849          | -1,6  | 6,8   | 9131           | 6,6  | 719              | 9,3  | 11970             | 12. Jan | FR  | 1109                | 8. Jan  | MO  | 8   |
| 215 | 83429119 | B      | 21  | Schneizelreuth-Melleck     | 10204         | -16,2 | 8,6   | 9700           | 8,2  | 528              | 15,0 | 17950             | 6. Jan  | SA  | 1855                | 6. Jan  | SA  | 12  |
| 216 | 83439121 | B      | 21  | Schneizelreuth-Baumgarten  | 6629          | -23,4 | 12,5  | 6266           | 12,0 | 363              | 20,5 | 8490              | 2. Jan  | DI  | 919                 | 6. Jan  | SA  | 12  |
| 217 | 61299100 | B      | 22  | Burgwindheim               | 2446          | 0,8   | 8,8   | 2265           | 8,7  | 181              | 10,3 | 3111              | 8. Jan  | MO  | 314                 | 8. Jan  | MO  | 8   |
| 218 | 60359165 | B      | 22  | Weidenberg                 | 8172          | 3,2   | 5,7   | 7492           | 5,3  | 681              | 9,9  | 10422             | 12. Jan | FR  | 944                 | 26. Jan | FR  | 14  |
| 219 | 62389100 | B      | 22  | Altstadt a.d. Waldnaab     | 15369         | 0,4   | 2,5   | 14264          | 2,5  | 1105             | 3,7  | 19572             | 12. Jan | FR  | 1561                | 12. Jan | FR  | 14  |
| 220 | 63399104 | B      | 22  | Weiden i.d. Opf.           | 8588          | 2,2   | 4,9   | 8130           | 4,8  | 458              | 6,7  | 11077             | 12. Jan | FR  | 1050                | 22. Jan | MO  | 17  |
| 221 | 65409102 | B      | 22  | Winklarn                   | 2297          | -0,9  | 11,2  | 2091           | 11,2 | 206              | 12,0 | 2895              | 26. Jan | FR  | 334                 | 2. Jan  | DI  | 12  |
| 222 | 84329161 | B      | 23  | GAP - Garmisch             | 7564          | -11,2 | 3,8   | 7258           | 3,4  | 559              | 4,8  | 9893              | 13. Jan | SA  | 987                 | 28. Jan | SO  | 17  |
| 223 | 84329352 | B      | 23  | Oberau (w)                 | 7786          | -4,2  | 4,7   | 7360           | 4,5  | 427              | 7,4  | 9414              | 5. Jan  | FR  | 921                 | 2. Jan  | DI  | 12  |
| 224 | 70289156 | B      | 25  | Fremdingen                 | 3186          | 10,6  | 26,4  | 2779           | 23,2 | 408              | 48,6 | 3962              | 12. Jan | FR  | 306                 | 12. Jan | FR  | 15  |
| 225 | 59249101 | B      | 27  | Karsbach-Höllrich          | 4014          | 3,4   | 8,2   | 3724           | 7,8  | 290              | 13,9 | 5140              | 19. Jan | FR  | 458                 | 25. Jan | DO  | 17  |
| 226 | 84249149 | B      | 31  | Lindau-Diepoldsbergtunnel  | 14128         | -3,2  | 13,2  | 12938          | 12,8 | 1191             | 17,9 | 17485             | 26. Jan | FR  | 1713                | 28. Jan | SO  | 17  |
| 227 | 57339210 | B      | 85  | Stockheim-Hasslach (n)     | 9972          | -7,3  | 8,0   |                |      |                  |      | 12776             | 19. Jan | FR  |                     |         |     |     |
| 228 | 57339209 | B      | 85  | Stockheim-Hasslach (s)     | 11817         | -6,0  | 9,1   |                |      |                  |      | 15156             | 22. Jan | MO  |                     |         |     |     |
| 229 | 65379591 | B      | 85  | Amberg (w)                 | 9412          | 2,0   | 3,8   | 8599           | 3,8  | 813              | 4,3  | 11625             | 12. Jan | FR  | 1071                | 29. Jan | MO  | 8   |
| 230 | 67419141 | B      | 85  | Roding                     | 9898          | -5,5  | 13,8  | 8933           | 12,9 | 965              | 21,8 | 11839             | 12. Jan | FR  | 1102                | 2. Jan  | DI  | 11  |
| 231 | 57339206 | B      | 89  | Stockheim-Hasslach (w)     | 7317          | -1,4  | 10,1  |                |      |                  |      | 9423              | 22. Jan | MO  |                     |         |     |     |
| 232 | 60319100 | B      | 173 | AK Bamberg (N)             | 28261         | 1,2   | 11,0  | 25758          | 10,1 | 2503             | 19,5 | 35158             | 12. Jan | FR  | 3213                | 15. Jan | MO  | 8   |
| 233 | 59319105 | B      | 173 | Ebensfeld                  | 14204         | 0,7   | 11,5  | 12974          | 10,6 | 1230             | 21,1 | 17500             | 19. Jan | FR  | 1427                | 26. Jan | FR  | 15  |
| 234 | 58339571 | B      | 173 | Marktzeuln-Zettlitz (w)    | 11786         | 10,4  | 13,4  |                |      |                  |      | 14913             | 19. Jan | FR  |                     |         |     |     |
| 235 | 58339572 | B      | 173 | Marktzeuln-Zettlitz (o)    | 10399         | 13,0  | 12,8  | 9464           | 12,2 | 935              | 19,7 | 14047             | 19. Jan | FR  | 1114                | 26. Jan | FR  | 15  |
| 236 | 57349256 | B      | 173 | Marktrodach                | 11964         | 0,6   | 12,0  | 11037          | 11,3 | 927              | 20,5 | 14826             | 26. Jan | FR  | 1217                | 15. Jan | MO  | 8   |
| 237 | 54269100 | B      | 285 | Fladungen                  | 735           | 0,4   | 6,5   | 714            | 7,2  | 62               | 8,5  | 916               | 29. Jan | MO  | 96                  | 9. Jan  | DI  | 17  |
| 238 | 60279101 | B      | 286 | Kolitzheim-Oberspiesheim   | 7134          | 3,0   | 7,6   | 6435           | 6,9  | 698              | 13,7 | 9040              | 26. Jan | FR  | 831                 | 22. Jan | MO  | 8   |

| Nr. | Zstnr    | Straße |      | Name                      | Gesamt (0-24) |       |       | Tag (6-22 Uhr) |      | Nacht (22-6 Uhr) |      | Tagesspitzenwerte |         |     | Stundenspitzenwerte |         |     |     |
|-----|----------|--------|------|---------------------------|---------------|-------|-------|----------------|------|------------------|------|-------------------|---------|-----|---------------------|---------|-----|-----|
|     |          |        |      |                           | Kfz           | 07/06 | Lkw-% | Kfz_Tag        | Pt   | Kfz_Nacht        | Pn   | Tag-max           | Datum   | Tag | Std-max             | Datum   | Tag | Std |
| 239 | 58339573 | B      | 289  | Marktzeuln-Zettlitz (s)   | 8753          | 10,2  | 11,8  | 7949           | 11,7 | 805              | 12,5 | 10821             | 12. Jan | FR  | 956                 | 3. Jan  | MI  | 19  |
| 240 | 65379592 | B      | 299  | Amberg (s)                | 9467          | 10,0  | 14,0  | 8573           | 13,2 | 894              | 21,1 | 11703             | 19. Jan | FR  | 1021                | 22. Jan | MO  | 8   |
| 241 | 74339101 | B      | 300  | Schrobenhausen            | 10029         | 3,3   | 14,5  | 9181           | 13,3 | 848              | 27,1 | 12894             | 19. Jan | FR  | 1074                | 15. Jan | MO  | 8   |
| 242 | 59369101 | B      | 303  | Bischofsgrün              | 4740          | -10,5 | 25,7  | 4244           | 23,5 | 496              | 44,4 | 5842              | 3. Jan  | MI  | 511                 | 3. Jan  | MI  | 11  |
| 243 | 59399153 | B      | 303  | Schirnding                | 5151          | 0,1   | 29,2  | 4528           | 26,4 | 623              | 49,2 | 6182              | 31. Jan | MI  | 513                 | 5. Jan  | FR  | 15  |
| 244 | 77349810 | B      | 304  | Karlsfeld-Rothschwaige    | 25477         | -12,1 | 5,3   | 23177          | 5,1  | 2433             | 7,5  | 33202             | 31. Jan | MI  | 2626                | 31. Jan | MI  | 18  |
| 245 | 79369320 | B      | 304  | Zorneding                 | 17854         | 0,3   | 5,2   | 16427          | 4,8  | 1427             | 10,1 | 21785             | 19. Jan | FR  | 1729                | 13. Jan | SA  | 14  |
| 246 | 80419135 | B      | 304  | Altenmarkt (s)            | 13561         | 3,0   | 9,2   | 12493          | 8,9  | 1068             | 12,8 | 16513             | 26. Jan | FR  | 1391                | 29. Jan | MO  | 17  |
| 247 | 80419137 | B      | 304  | Nußdorf-Aiging            | 9939          | -3,6  | 7,4   | 9203           | 7,0  | 736              | 12,4 | 12113             | 31. Jan | MI  | 1013                | 25. Jan | DO  | 17  |
| 248 | 81429142 | B      | 304  | Traunstein                | 6995          | 6,5   | 6,2   | 6582           | 6,0  | 413              | 10,7 | 8807              | 2. Jan  | DI  | 863                 | 2. Jan  | DI  | 15  |
| 249 | 81439144 | B      | 304  | Freilassing               | 25457         | 9,6   | 4,7   | 23472          | 4,7  | 1985             | 5,5  | 30865             | 5. Jan  | FR  | 2682                | 20. Jan | SA  | 13  |
| 250 | 82409147 | B      | 305  | Unterwössen-Oberwössen    | 3185          | -18,1 | 4,3   | 3052           | 4,2  | 133              | 5,5  | 4496              | 5. Jan  | FR  | 478                 | 28. Jan | SO  | 17  |
| 251 | 75429162 | B      | 388  | Eggenfelden (o)           | 13086         | 1,9   | 5,9   | 12205          | 5,7  | 881              | 9,0  | 16179             | 26. Jan | FR  | 1405                | 22. Jan | MO  | 17  |
| 252 | 62219204 | B      | 469  | Kleinheubach              | 12980         | 6,2   | 10,4  | 11858          | 9,8  | 1122             | 16,7 | 15985             | 19. Jan | FR  | 1299                | 16. Jan | DI  | 18  |
| 253 | 62219201 | B      | 469  | Miltenberg                | 9342          | 3,1   | 7,7   |                |      |                  |      | 12027             | 2. Jan  | DI  |                     |         |     |     |
| 254 | 62339101 | B      | 470  | Gößweinstein-Sachsenmühle | 1746          | -3,9  | 10,7  | 1640           | 10,4 | 121              | 15,7 | 3306              | 6. Jan  | SA  | 652                 | 6. Jan  | SA  | 19  |
| 255 | 77349988 | B      | 471  | Bergkirchen-Geiselbullach | 15548         | -14,0 | 8,1   | 14295          | 7,7  | 1253             | 12,7 | 23027             | 31. Jan | MI  | 2009                | 31. Jan | MI  | 17  |
| 256 | 81319188 | B      | 472  | Peiting-Hohenbrand        | 8639          | 3,2   | 5,1   | 7644           | 4,7  | 875              | 5,6  | 10452             | 26. Jan | FR  | 863                 | 30. Jan | DI  | 16  |
| 257 | 82329204 | B      | 472  | Polling (w)               | 3753          | 0,9   | 6,3   | 3458           | 6,1  | 293              | 6,1  | 4845              | 24. Jan | MI  | 928                 | 24. Jan | MI  | 15  |
| 258 | 81329190 | B      | 472  | Polling (o)               | 5180          | 3,0   | 4,6   |                |      |                  |      | 6389              | 31. Jan | MI  |                     |         |     |     |
| 259 | 82369205 | B      | 472  | Waakirchen                | 6541          | -0,5  | 7,5   | 6151           | 7,5  | 429              | 10,9 | 7826              | 31. Jan | MI  | 740                 | 22. Jan | MO  | 8   |
| 260 | 62309053 | B      | 505  | Höchstadt                 | 6130          | 6,6   | 23,4  | 5362           | 20,4 | 768              | 44,6 | 8149              | 19. Jan | FR  | 882                 | 15. Jan | MO  | 8   |
| 261 | 75469870 | B      | 512  | Neuhaus a. Inn (o)        | 5680          | 2,3   | 10,2  | 5303           | 9,6  | 376              | 18,9 | 7068              | 12. Jan | FR  | 697                 | 12. Jan | FR  | 16  |
| 262 | 75469871 | B      | 512  | Neuhaus a. Inn (s)        | 5084          | 5,6   | 11,6  | 4735           | 11,0 | 349              | 20,7 | 6315              | 12. Jan | FR  | 744                 | 24. Jan | MI  | 11  |
| 263 | 71469420 | B      | 533  | Grafenau                  | 7864          | 0,8   | 4,6   |                |      |                  |      | 10176             | 12. Jan | FR  |                     |         |     |     |
| 264 | 68279562 | St     | 1066 | Feuchtwangen (w)          | 5211          | 0,6   | 12,1  | 4563           | 10,8 | 648              | 20,8 | 6705              | 19. Jan | FR  | 535                 | 26. Jan | FR  | 15  |
| 265 | 84289419 | St     | 2007 | Wertach                   | 2201          | -5,8  | 5,1   |                |      |                  |      | 2589              | 4. Jan  | DO  |                     |         |     |     |
| 266 | 76289450 | St     | 2025 | Jettingen-Scheppach       | 5108          | 1,2   | 10,7  | 4602           | 10,7 | 506              | 10,9 | 6407              | 19. Jan | FR  | 542                 | 11. Jan | DO  | 17  |
| 267 | 74329432 | St     | 2035 | Pöttmes-Wagesenberg       | 3916          | -3,0  | 9,2   |                |      |                  |      | 5042              | 19. Jan | FR  |                     |         |     |     |
| 268 | 81329493 | St     | 2057 | Polling (n)               | 2767          | 1,2   | 5,7   | 2561           | 5,5  | 198              | 5,4  | 3329              | 12. Jan | FR  | 293                 | 29. Jan | MO  | 8   |
| 269 | 79359920 | St     | 2072 | Grünwald-Geiselnberg      | 14851         | 2,2   | 2,3   | 13917          | 2,3  | 934              | 2,9  | 18574             | 31. Jan | MI  | 1788                | 18. Jan | DO  | 9   |
| 270 | 79359910 | St     | 2078 | München-Perlach           | 17640         | 0,8   | 2,9   | 16441          | 2,9  | 1199             | 3,3  | 22826             | 19. Jan | FR  | 1938                | 16. Jan | DI  | 18  |
| 271 | 81419451 | St     | 2096 | Grabenstätt               | 4187          | -5,3  | 9,5   | 3948           | 9,3  | 239              | 14,1 | 4938              | 31. Jan | MI  | 486                 | 2. Jan  | DI  | 12  |
| 272 | 75469872 | St     | 2110 | Neuhaus a. Inn (n)        | 3151          | 4,0   | 5,8   | 3030           | 5,8  | 172              | 9,6  | 3939              | 5. Jan  | FR  | 665                 | 24. Jan | MI  | 11  |

| Nr. | Zstnr    | Straße |      | Name                     | Gesamt (0-24) |       |       | Tag (6-22 Uhr) |      | Nacht (22-6 Uhr) |      | Tagesspitzenwerte |         |     | Stundenspitzenwerte |         |     |     |
|-----|----------|--------|------|--------------------------|---------------|-------|-------|----------------|------|------------------|------|-------------------|---------|-----|---------------------|---------|-----|-----|
|     |          |        |      |                          | Kfz           | 07/06 | Lkw-% | Kfz_Tag        | Pt   | Kfz_Nacht        | Pn   | Tag-max           | Datum   | Tag | Std-max             | Datum   | Tag | Std |
| 273 | 73409441 | St     | 2111 | Marklkofen-Frontenhausen | 6119          | 1,3   | 8,7   | 5428           | 8,5  | 690              | 9,6  | 8030              | 12. Jan | FR  | 693                 | 26. Jan | FR  | 14  |
| 274 | 69449400 | St     | 2136 | Bodenmais                | 3344          | -6,5  | 4,3   | 3154           | 4,5  | 207              | 4,5  | 4498              | 5. Jan  | FR  | 466                 | 2. Jan  | DI  | 11  |
| 275 | 58339574 | St     | 2191 | Marktzeuln-Zettlitz (n)  | 4739          | 1,0   | 5,6   | 4557           | 6,0  | 446              | 5,9  | 6019              | 19. Jan | FR  | 569                 | 14. Jan | SO  | 15  |
| 276 | 70369558 | St     | 2230 | Essing                   | 3527          | 1,3   | 6,9   | 3299           | 6,8  | 228              | 8,4  | 4285              | 12. Jan | FR  | 404                 | 14. Jan | SO  | 15  |
| 277 | 76369407 | St     | 2584 | Hallbergmoos (A92)       | 38069         | 8,6   | 5,8   | 33461          | 5,5  | 4608             | 8,0  | 48733             | 19. Jan | FR  | 3433                | 19. Jan | FR  | 19  |
| 278 | 76369405 | St     | 2584 | Hallbergmoos             | 45939         | 9,0   | 5,3   | 39998          | 5,1  | 5941             | 6,7  | 59902             | 19. Jan | FR  | 4054                | 19. Jan | FR  | 19  |
| 279 | 76369406 | St     | 2584 | Hallbergmoos (FS44)      | 7669          | 8,4   | 3,5   | 6265           | 3,5  | 1268             | 2,1  | 11169             | 19. Jan | FR  | 1091                | 19. Jan | FR  | 10  |
| 280 | 76369404 | St     | 2584 | Oberding-Schwaig         | 18002         | 10,2  | 10,4  | 15261          | 10,3 | 2742             | 11,0 | 21319             | 25. Jan | DO  | 1699                | 29. Jan | MO  | 8   |
| 281 | 79359705 | K      | M2   | Unterhaching             | 12184         | -0,4  | 2,8   | 11262          | 2,8  | 921              | 3,4  | 14698             | 19. Jan | FR  | 1256                | 13. Jan | SA  | 12  |
| 282 | 78369710 | K      | M3   | Aschheim/Hintermühle     | 9605          | 0,4   | 5,7   | 9574           | 5,8  | 483              | 5,6  | 13165             | 31. Jan | MI  | 1508                | 22. Jan | MO  | 9   |
| 283 | 79359702 | K      | M11  | Grünwald                 | 11740         | 3,8   | 4,4   | 11190          | 4,4  | 550              | 4,3  | 15025             | 17. Jan | MI  | 1578                | 16. Jan | DI  | 9   |
| 284 | 84239115 | K      | LI16 | Nonnenhorn               | 8013          | 2,6   | 2,1   | 7505           | 2,2  | 575              | 2,0  | 9312              | 12. Jan | FR  | 829                 | 31. Jan | MI  | 18  |
| 285 | 78369708 | K      | M18  | Feldkirchen              | 7865          | 10,9  | 7,0   | 7439           | 7,0  | 426              | 6,3  | 10984             | 17. Jan | MI  | 1211                | 16. Jan | DI  | 19  |
| 286 | 78349700 | K      | M21  | Planegg                  | 12819         | 6,6   | 5,8   | 11973          | 5,7  | 737              | 6,7  | 16085             | 31. Jan | MI  | 1510                | 30. Jan | DI  | 18  |
| 287 | 79359704 | K      | M22  | Ottobrunn                | 15370         | 11,1  | 2,5   | 13374          | 2,5  | 1027             | 2,8  | 19245             | 19. Jan | FR  | 1573                | 9. Jan  | DI  | 18  |
| 288 | 56319108 | K      | CO27 | Lautertal-Rottenbach     | 470           | -15,9 | 13,5  | 441            | 15,3 | 61               | 13,7 | 611               | 12. Jan | FR  | 70                  | 14. Jan | SO  | 15  |

| Nr. | Zstnr    | Straße |   | Name                           | Gesamt (0-24) |        |       | Tag (6-22 Uhr) |      | Nacht (22-6 Uhr) |      | Tagesspitzenwerte |         |     | Stundenspitzenwerte |         |     |     |
|-----|----------|--------|---|--------------------------------|---------------|--------|-------|----------------|------|------------------|------|-------------------|---------|-----|---------------------|---------|-----|-----|
|     |          |        |   |                                | Kfz           | '07/06 | Lkw-% | Kfz_Tag        | Pt   | Kfz_Nacht        | Pn   | Tag-max           | Datum   | Tag | Std-max             | Datum   | Tag | Std |
| 1   | 60209051 | A      | 3 | AD Seligenstadt (O)            | 88293         | 0,8    | 17,5  | 77074          | 14,9 | 11219            | 35,9 | 105556            | 16. Feb | FR  | 7545                | 16. Feb | FR  | 19  |
| 2   | 59219010 | A      | 3 | Hösbach (O)                    | 63850         | 2,2    | 23,1  |                |      |                  |      | 80968             | 24. Feb | SA  |                     |         |     |     |
| 3   | 61229001 | A      | 3 | Rohrbrunn (O)                  | 51210         | 2,6    | 24,5  | 40863          | 14,1 | 5908             | 43,7 | 66809             | 24. Feb | SA  | 4393                | 2. Feb  | FR  | 15  |
| 4   | 62249051 | A      | 3 | AD Würzburg-West (W)           | 60400         | 2,8    | 24,1  | 51968          | 20,1 | 8432             | 48,7 | 79667             | 24. Feb | SA  | 5726                | 24. Feb | SA  | 12  |
| 5   | 62259011 | A      | 3 | AD Würzburg-West (O)           | 77455         | 3,3    | 23,4  | 66896          | 19,4 | 10559            | 48,3 | 92604             | 16. Feb | FR  | 6572                | 24. Feb | SA  | 12  |
| 6   | 62269051 | A      | 3 | AK Biebelried (W)              | 70146         | 4,6    | 24,7  | 60423          | 20,5 | 9724             | 50,9 | 89968             | 16. Feb | FR  | 6553                | 24. Feb | SA  | 12  |
| 7   | 62269054 | A      | 3 | AK Biebelried (O)              | 58635         | 3,8    | 23,3  | 49877          | 19,5 | 8758             | 45,3 | 81958             | 24. Feb | SA  | 6073                | 24. Feb | SA  | 11  |
| 8   | 62279001 | A      | 3 | Kitzingen/Schwarzach (O)       | 57669         | 3,6    | 23,2  | 49046          | 19,3 | 8623             | 45,2 | 81742             | 24. Feb | SA  | 6278                | 24. Feb | SA  | 11  |
| 9   | 62289041 | A      | 3 | Geiselwind (W)                 | 57320         | 3,7    | 23,6  | 48694          | 19,7 | 8627             | 45,7 | 81294             | 24. Feb | SA  | 6302                | 24. Feb | SA  | 11  |
| 10  | 62309051 | A      | 3 | Pommersfelden (W)              | 59502         | 4,2    | 24,4  |                |      |                  |      | 82863             | 24. Feb | SA  | 6422                | 24. Feb | SA  | 11  |
| 11  | 62309052 | A      | 3 | Pommersfelden (O)              | 58832         | 4,0    | 23,0  | 50434          | 19,3 | 8398             | 45,0 | 82293             | 24. Feb | SA  | 6404                | 24. Feb | SA  | 11  |
| 12  | 64319051 | A      | 3 | AK Fürth/Erlangen (W)          | 72030         | -4,0   | 18,9  | 62928          | 15,7 | 9102             | 40,5 | 91345             | 16. Feb | FR  | 7179                | 24. Feb | SA  | 11  |
| 13  | 64329050 | A      | 3 | AK Fürth/Erlangen (O)          | 79512         | 2,3    | 19,0  | 70042          | 16,1 | 9470             | 40,4 | 102133            | 16. Feb | FR  | 8130                | 24. Feb | SA  | 11  |
| 14  | 65339051 | A      | 3 | AK Nürnberg (W)                | 95792         | 3,3    | 16,3  | 85425          | 14,0 | 10367            | 34,8 | 121996            | 16. Feb | FR  | 9129                | 24. Feb | SA  | 11  |
| 15  | 65339052 | A      | 3 | AK Nürnberg (O)                | 37105         | 7,5    | 22,2  | 32690          | 19,2 | 4414             | 44,3 | 46721             | 16. Feb | FR  | 3801                | 9. Feb  | FR  | 16  |
| 16  | 66339051 | A      | 3 | AK Altdorf (S)                 | 43624         | 9,1    | 22,3  | 38354          | 19,4 | 5270             | 43,8 | 52879             | 16. Feb | FR  | 4233                | 24. Feb | SA  | 13  |
| 17  | 66349051 | A      | 3 | Neumarkt/Opf. (S)              | 31378         | 12,2   | 30,9  | 27020          | 27,2 | 4358             | 54,0 | 38456             | 16. Feb | FR  | 3617                | 24. Feb | SA  | 13  |
| 18  | 69379081 | A      | 3 | Nittendorf (W)                 | 33848         | 10,8   | 26,1  | 29461          | 23,1 | 4387             | 46,6 | 41146             | 16. Feb | FR  | 3715                | 24. Feb | SA  | 13  |
| 19  | 70389074 | A      | 3 | AK Regensburg (W)              | 48416         | 9,1    | 19,7  | 42686          | 17,2 | 5730             | 38,9 | 58260             | 16. Feb | FR  | 4540                | 24. Feb | SA  | 13  |
| 20  | 70389080 | A      | 3 | AK Regensburg (O)              | 65552         | 6,1    | 20,5  | 57993          | 18,1 | 7560             | 39,0 | 78899             | 16. Feb | FR  | 6269                | 16. Feb | FR  | 15  |
| 21  | 70389001 | A      | 3 | Regensburg-Ost (W)             | 65029         | 8,7    | 20,1  | 57586          | 17,7 | 7443             | 38,3 | 77068             | 16. Feb | FR  | 6323                | 16. Feb | FR  | 15  |
| 22  | 70389076 | A      | 3 | Regensburg-Ost (O)             | 57349         | 8,7    | 19,4  | 51191          | 17,1 | 6158             | 38,1 | 67159             | 16. Feb | FR  | 5835                | 17. Feb | SA  | 12  |
| 23  | 70399077 | A      | 3 | Rosenhof (W)                   | 48573         | 9,5    | 22,9  | 42864          | 20,3 | 5709             | 42,8 | 57958             | 16. Feb | FR  | 5271                | 17. Feb | SA  | 12  |
| 24  | 71439093 | A      | 3 | AK Deggendorf (W)              | 33079         | 13,9   | 29,1  | 28806          | 26,4 | 4273             | 47,5 | 39001             | 16. Feb | FR  | 3698                | 17. Feb | SA  | 12  |
| 25  | 75469086 | A      | 3 | Pocking (O)                    | 20448         | 19,2   | 40,6  | 16816          | 38,0 | 3632             | 52,8 | 24322             | 16. Feb | FR  | 2129                | 17. Feb | SA  | 12  |
| 26  | 67279001 | A      | 6 | AK Feuchtwangen/Crailsheim (W) | 45281         | 5,4    | 30,5  | 39092          | 26,8 | 6189             | 53,8 | 60563             | 16. Feb | FR  | 4731                | 16. Feb | FR  | 16  |
| 27  | 67279002 | A      | 6 | AK Feuchtwangen/Crailsheim (O) | 45878         | 6,8    | 29,3  | 39515          | 25,6 | 6363             | 52,2 | 60230             | 16. Feb | FR  | 4630                | 16. Feb | FR  | 16  |
| 28  | 67299051 | A      | 6 | Herrieden (O)                  | 48572         | 7,5    | 29,7  | 41904          | 26,1 | 6668             | 52,0 | 62807             | 16. Feb | FR  | 4848                | 16. Feb | FR  | 16  |
| 29  | 66329051 | A      | 6 | Roth (W)                       | 64242         | 6,3    | 22,3  | 56309          | 19,4 | 7934             | 43,1 | 78252             | 16. Feb | FR  | 5746                | 28. Feb | MI  | 17  |
| 30  | 66329052 | A      | 6 | AK Nürnberg-Süd (W)            | 73752         | 6,2    | 20,5  | 64805          | 17,9 | 8947             | 39,6 | 89035             | 16. Feb | FR  | 6370                | 9. Feb  | FR  | 15  |
| 31  | 66339052 | A      | 6 | AK Nürnberg-Ost (W)            | 67343         | 8,6    | 23,0  | 59238          | 20,2 | 8106             | 43,4 | 82542             | 16. Feb | FR  | 6146                | 9. Feb  | FR  | 15  |
| 32  | 66339053 | A      | 6 | AK Nürnberg-Ost (O)            | 36353         | 6,8    | 25,0  | 32357          | 22,4 | 3996             | 46,1 | 45164             | 16. Feb | FR  | 3703                | 9. Feb  | FR  | 16  |
| 33  | 65339054 | A      | 6 | AK Altdorf (O)                 | 26165         | 2,3    | 26,0  |                |      |                  |      | 31635             | 2. Feb  | FR  | 2400                | 26. Feb | MO  | 8   |

| Nr. | Zstnr    | Straße |    | Name                           | Gesamt (0-24) |        |       | Tag (6-22 Uhr) |      | Nacht (22-6 Uhr) |      | Tagesspitzenwerte |         |     | Stundenspitzenwerte |         |     |     |
|-----|----------|--------|----|--------------------------------|---------------|--------|-------|----------------|------|------------------|------|-------------------|---------|-----|---------------------|---------|-----|-----|
|     |          |        |    |                                | Kfz           | '07/06 | Lkw-% | Kfz_Tag        | Pt   | Kfz_Nacht        | Pn   | Tag-max           | Datum   | Tag | Std-max             | Datum   | Tag | Std |
| 34  | 65359001 | A      | 6  | Alfeld (O)                     | 22051         | 2,5    | 29,6  | 19227          | 26,8 | 2824             | 48,8 | 26357             | 2. Feb  | FR  | 1962                | 2. Feb  | FR  | 16  |
| 35  | 64399020 | A      | 6  | AK Oberpfälzer Wald (O)        | 12963         |        | 39,6  | 10675          | 36,1 | 2287             | 55,7 | 14780             | 17. Feb | SA  | 1141                | 9. Feb  | FR  | 18  |
| 36  | 63419008 | A      | 6  | Waidhaus (O)                   | 10632         | -1,2   | 49,1  | 8490           | 45,1 | 2112             | 62,1 | 12438             | 17. Feb | SA  | 921                 | 17. Feb | SA  | 18  |
| 37  | 59269052 | A      | 7  | Schweinfurt/Niederwerm (N)     | 37880         | 1,5    | 23,8  | 32342          | 18,8 | 5538             | 53,2 | 50499             | 16. Feb | FR  | 4224                | 16. Feb | FR  | 17  |
| 38  | 60269020 | A      | 7  | Gramschatzer Wald (S)          | 56969         | 2,7    | 17,1  | 50053          | 13,9 | 6917             | 39,9 | 73296             | 16. Feb | FR  | 5971                | 16. Feb | FR  | 16  |
| 39  | 62269053 | A      | 7  | AK Biebelried (N)              | 38305         | 5,4    | 23,8  | 33069          | 19,5 | 5236             | 51,0 | 49215             | 16. Feb | FR  | 4105                | 9. Feb  | FR  | 15  |
| 40  | 62269052 | A      | 7  | AK Biebelried (S)              | 23747         | 2,6    | 18,2  | 21122          | 14,8 | 2625             | 45,2 | 30655             | 16. Feb | FR  | 2901                | 16. Feb | FR  | 17  |
| 41  | 64279001 | A      | 7  | Uffenheim/Langensteinach (N)   | 23417         | 2,5    | 19,2  | 20874          | 15,8 | 2544             | 46,9 | 30627             | 16. Feb | FR  | 2964                | 16. Feb | FR  | 17  |
| 42  | 67279081 | A      | 7  | AK Feuchtwangen/Crailsheim (N) | 24447         | 3,5    | 18,5  | 21967          | 15,8 | 2480             | 42,7 | 32214             | 16. Feb | FR  | 3120                | 16. Feb | FR  | 16  |
| 43  | 67279004 | A      | 7  | AK Feuchtwangen/Crailsheim (S) | 38984         | 4,3    | 19,5  | 34806          | 16,6 | 4178             | 43,0 | 54061             | 16. Feb | FR  | 5134                | 16. Feb | FR  | 16  |
| 44  | 76269230 | A      | 7  | AD Hittistetten (S)            | 58931         | 1,5    | 10,8  | 54243          | 9,8  | 4688             | 22,2 | 87873             | 24. Feb | SA  | 7306                | 17. Feb | SA  | 11  |
| 45  | 80269231 | A      | 7  | AK Memmingen (S)               | 31028         | -3,3   | 9,7   | 28909          | 9,0  | 2119             | 19,6 | 51902             | 24. Feb | SA  | 5053                | 17. Feb | SA  | 11  |
| 46  | 83289097 | A      | 7  | AD Allgäu (S)                  | 20438         | -0,8   | 5,6   | 19170          | 5,1  | 1267             | 13,5 | 39799             | 24. Feb | SA  | 3896                | 24. Feb | SA  | 11  |
| 47  | 83289996 | A      | 7  | Oy-Mittelberg (W)              | 20325         | -1,1   | 5,8   | 19083          | 5,3  | 1242             | 13,8 | 39642             | 24. Feb | SA  | 3814                | 24. Feb | SA  | 11  |
| 48  | 83289998 | A      | 7  | Oy-Mittelberg (S)              | 6018          | -6,9   | 5,2   | 5319           | 5,3  | 360              | 13,3 | 14158             | 17. Feb | SA  | 1136                | 18. Feb | SO  | 12  |
| 49  | 83289999 | A      | 7  | Oy-Mittelberg                  | 9484          | 6,7    | 5,7   | 8875           | 5,1  | 609              | 14,4 | 19901             | 24. Feb | SA  | 1790                | 24. Feb | SA  | 11  |
| 50  | 83289995 | A      | 7  | Oy-Mittelberg (N)              | 5636          | -6,7   | 6,6   | 5163           | 6,6  | 265              | 15,0 | 11004             | 24. Feb | SA  | 1228                | 24. Feb | SA  | 11  |
| 51  | 83289997 | A      | 7  | Oy-Mittelberg (O)              | 10288         | 5,9    | 5,7   | 9633           | 5,1  | 655              | 14,0 | 20790             | 24. Feb | SA  | 1865                | 24. Feb | SA  | 11  |
| 52  | 83289001 | A      | 7  | Nesselwang (W)                 | 10342         | 6,6    | 5,5   | 9687           | 4,9  | 654              | 13,7 | 20993             | 24. Feb | SA  | 1870                | 24. Feb | SA  | 11  |
| 53  | 84299001 | A      | 7  | Tunnel Füssen                  | 11249         | 7,0    | 7,0   | 10474          | 6,2  | 775              | 17,9 | 22170             | 24. Feb | SA  | 1980                | 10. Feb | SA  | 11  |
| 54  | 75279130 | A      | 8w | Leipheim (W)                   | 52252         | 4,8    | 18,3  | 47100          | 16,2 | 5152             | 37,8 | 67613             | 23. Feb | FR  | 5263                | 16. Feb | FR  | 16  |
| 55  | 75279012 | A      | 8w | Leipheim (O)                   | 53350         | 2,8    | 18,0  | 47995          | 15,9 | 5356             | 36,5 | 69005             | 23. Feb | FR  | 5299                | 16. Feb | FR  | 16  |
| 56  | 75289012 | A      | 8w | Burgau (W)                     | 49635         | 3,0    | 17,6  | 44648          | 15,4 | 4987             | 37,5 | 64313             | 23. Feb | FR  | 4947                | 16. Feb | FR  | 17  |
| 57  | 75289010 | A      | 8w | Zusmarshausen (W)              | 49994         | 4,0    | 17,6  | 44992          | 15,3 | 5002             | 38,2 | 64740             | 23. Feb | FR  | 5027                | 23. Feb | FR  | 17  |
| 58  | 75309010 | A      | 8w | Zusmarshausen (O)              | 51121         | 3,8    | 15,8  | 46146          | 13,9 | 4975             | 33,6 | 65943             | 16. Feb | FR  | 5196                | 16. Feb | FR  | 16  |
| 59  | 75319133 | A      | 8w | Neusäß (W)                     | 54975         | 3,9    | 15,2  | 49660          | 13,3 | 5315             | 32,8 | 70269             | 23. Feb | FR  | 5487                | 16. Feb | FR  | 16  |
| 60  | 75319131 | A      | 8w | Augsburg-West (W)              | 59195         | 4,0    | 14,6  | 53494          | 12,8 | 5701             | 31,2 | 75537             | 16. Feb | FR  | 5857                | 16. Feb | FR  | 16  |
| 61  | 75319010 | A      | 8w | Augsburg-West (O)              | 74593         | 5,7    | 14,8  | 67437          | 13,3 | 7156             | 29,1 | 93036             | 16. Feb | FR  | 7066                | 16. Feb | FR  | 16  |
| 62  | 75319009 | A      | 8w | Augsburg-Ost (O)               | 65258         | 5,2    | 15,3  | 58848          | 13,6 | 6410             | 30,3 | 81719             | 16. Feb | FR  | 6419                | 16. Feb | FR  | 16  |
| 63  | 75319008 | A      | 8w | Derching (O)                   | 64881         | 4,9    | 15,3  | 58537          | 13,6 | 6344             | 30,6 | 81502             | 16. Feb | FR  | 6390                | 16. Feb | FR  | 16  |
| 64  | 76329132 | A      | 8w | Adelzhausen (W)                | 61952         | 5,1    | 14,4  | 55904          | 12,8 | 6048             | 28,4 | 77436             | 16. Feb | FR  | 5965                | 24. Feb | SA  | 13  |
| 65  | 76329133 | A      | 8w | Adelzhausen (O)                | 61605         | 5,0    | 14,5  | 55631          | 12,9 | 5974             | 29,1 | 77439             | 16. Feb | FR  | 5973                | 16. Feb | FR  | 16  |
| 66  | 76339001 | A      | 8w | Odelzhausen (O)                | 67676         | 5,0    | 13,3  | 61186          | 11,9 | 6491             | 26,3 | 84430             | 16. Feb | FR  | 6584                | 16. Feb | FR  | 16  |

| Nr. | Zstnr    | Straße |    | Name                        | Gesamt (0-24) |        |       | Tag (6-22 Uhr) |      | Nacht (22-6 Uhr) |      | Tagesspitzenwerte |         |     | Stundenspitzenwerte |         |     |     |
|-----|----------|--------|----|-----------------------------|---------------|--------|-------|----------------|------|------------------|------|-------------------|---------|-----|---------------------|---------|-----|-----|
|     |          |        |    |                             | Kfz           | '07/06 | Lkw-% | Kfz_Tag        | Pt   | Kfz_Nacht        | Pn   | Tag-max           | Datum   | Tag | Std-max             | Datum   | Tag | Std |
| 67  | 77339003 | A      | 8w | Sulzemoos (O)               | 70419         | 5,3    | 12,8  | 63808          | 11,4 | 6611             | 25,5 | 87262             | 16. Feb | FR  | 6824                | 16. Feb | FR  | 16  |
| 68  | 77349003 | A      | 8w | Dachau/Fürstenfeldbruck (W) | 71642         | 5,6    | 13,4  | 64969          | 12,0 | 6673             | 26,4 | 88554             | 16. Feb | FR  | 6975                | 16. Feb | FR  | 16  |
| 69  | 77349002 | A      | 8w | Dachau/Fürstenfeldbruck (O) | 84720         | 3,1    | 11,7  | 76971          | 10,7 | 7749             | 22,1 | 104257            | 16. Feb | FR  | 7956                | 16. Feb | FR  | 16  |
| 70  | 78349141 | A      | 8w | AK München-West (W)         | 36678         | 19,1   | 5,6   | 33603          | 5,3  | 3075             | 9,2  | 44884             | 16. Feb | FR  | 3519                | 13. Feb | DI  | 8   |
| 71  | 78349140 | A      | 8w | AK München-West (O)         | 32348         | -12,3  | 5,2   | 29559          | 4,8  | 2788             | 8,7  | 38555             | 16. Feb | FR  | 2971                | 27. Feb | DI  | 8   |
| 72  | 79359082 | A      | 8o | München-Perlach (S)         | 46948         | 3,1    | 2,1   | 43485          | 2,0  | 3463             | 3,3  | 56329             | 16. Feb | FR  | 5099                | 8. Feb  | DO  | 9   |
| 73  | 80369171 | A      | 8o | Holzkirchen (W)             | 104600        | 23,2   | 10,7  |                |      |                  |      | 135592            | 23. Feb | FR  | 10203               | 23. Feb | FR  | 18  |
| 74  | 81389180 | A      | 8o | AD Intal (W)                | 81662         | 3,7    | 15,2  | 74071          | 13,8 | 7591             | 29,4 | 129837            | 24. Feb | SA  | 8826                | 3. Feb  | SA  | 11  |
| 75  | 81389023 | A      | 8o | Rosenheim (O)               | 57670         | 5,1    | 12,6  | 52473          | 11,1 | 5196             | 28,3 | 78636             | 24. Feb | SA  | 6003                | 3. Feb  | SA  | 12  |
| 76  | 81409026 | A      | 8o | Frasdorf (O)                | 51668         | 6,0    | 13,4  | 46891          | 11,7 | 4777             | 30,4 | 74770             | 24. Feb | SA  | 5777                | 24. Feb | SA  | 11  |
| 77  | 81409028 | A      | 8o | Felden (O)                  | 48445         | 6,6    | 14,1  | 43887          | 12,3 | 4559             | 31,4 | 72294             | 24. Feb | SA  | 5605                | 24. Feb | SA  | 11  |
| 78  | 81429034 | A      | 8o | Neukirchen (O)              | 35570         | 7,8    | 16,0  | 30752          | 13,4 | 3840             | 32,0 | 50435             | 24. Feb | SA  | 3650                | 24. Feb | SA  | 11  |
| 79  | 82439036 | A      | 8o | Bad Reichenhall (O)         | 38977         | 6,2    | 17,2  |                |      |                  |      | 54255             | 24. Feb | SA  |                     |         |     |     |
| 80  | 56369003 | A      | 9  | AD Bayerisches Vogtland (N) | 37610         | 13,9   | 20,8  | 32455          | 18,2 | 5155             | 37,3 | 59964             | 10. Feb | SA  | 4695                | 2. Feb  | FR  | 15  |
| 81  | 56369004 | A      | 9  | AD Bayerisches Vogtland (S) | 50205         | 7,9    | 20,9  | 42916          | 18,0 | 7289             | 37,8 | 67579             | 2. Feb  | FR  | 6320                | 9. Feb  | FR  | 17  |
| 82  | 59359051 | A      | 9  | AD Bayreuth/Kulmbach (N)    | 64182         | 7,8    | 20,3  | 55714          | 17,6 | 8468             | 37,5 | 83835             | 2. Feb  | FR  | 7280                | 2. Feb  | FR  | 15  |
| 83  | 59359052 | A      | 9  | AD Bayreuth/Kulmbach (S)    | 58619         | 9,4    | 18,9  | 51037          | 16,4 | 7583             | 35,3 | 76218             | 2. Feb  | FR  | 6527                | 2. Feb  | FR  | 15  |
| 84  | 62359001 | A      | 9  | Pegnitz (N)                 | 47866         | 10,1   | 20,0  | 41394          | 17,1 | 6473             | 38,6 | 65065             | 10. Feb | SA  | 5642                | 9. Feb  | FR  | 16  |
| 85  | 65339053 | A      | 9  | AK Nürnberg (N)             | 71474         | 8,5    | 16,1  | 63201          | 13,9 | 8274             | 32,8 | 92430             | 2. Feb  | FR  | 7637                | 9. Feb  | FR  | 16  |
| 86  | 65339055 | A      | 9  | AK Nürnberg-Ost (N)         | 99222         | 5,5    | 15,9  | 87583          | 13,5 | 11639            | 33,5 | 126557            | 16. Feb | FR  | 9829                | 9. Feb  | FR  | 16  |
| 87  | 66339054 | A      | 9  | AK Nürnberg-Ost (S)         | 62042         | 2,7    | 14,4  | 54889          | 12,3 | 7153             | 31,0 | 88644             | 24. Feb | SA  | 6979                | 9. Feb  | FR  | 16  |
| 88  | 69349061 | A      | 9  | Greding (N)                 | 68680         | 3,2    | 18,6  | 60961          | 16,3 | 7719             | 36,8 | 99112             | 24. Feb | SA  | 7970                | 24. Feb | SA  | 14  |
| 89  | 72349090 | A      | 9  | Lenting (S)                 | 79036         | 3,8    | 14,8  | 70681          | 12,8 | 8355             | 31,1 | 107955            | 24. Feb | SA  | 9168                | 24. Feb | SA  | 14  |
| 90  | 72349052 | A      | 9  | Ingolstadt-Nord (S)         | 91678         | 4,5    | 13,6  | 82389          | 11,8 | 9288             | 29,4 | 118450            | 24. Feb | SA  | 9724                | 24. Feb | SA  | 14  |
| 91  | 72349054 | A      | 9  | Manching (N)                | 87594         | 4,3    | 13,9  | 78494          | 12,1 | 9100             | 29,3 | 115439            | 24. Feb | SA  | 9256                | 24. Feb | SA  | 14  |
| 92  | 73359056 | A      | 9  | AD Holledau (N)             | 76327         | 0,6    | 13,6  | 69670          | 12,5 | 6656             | 24,9 | 112747            | 24. Feb | SA  | 8094                | 16. Feb | FR  | 16  |
| 93  | 74359110 | A      | 9  | AD Holledau (S)             | 94920         | 4,0    | 11,6  | 83630          | 10,3 | 11290            | 21,6 | 127690            | 24. Feb | SA  | 9988                | 24. Feb | SA  | 13  |
| 94  | 75359058 | A      | 9  | Allershausen (N)            | 100564        | 3,6    | 11,3  | 88318          | 10,1 | 12246            | 20,4 | 130177            | 24. Feb | SA  | 9955                | 16. Feb | FR  | 17  |
| 95  | 75359059 | A      | 9  | AK Neufahrn (N)             | 103048        | 3,3    | 11,1  | 90345          | 9,9  | 12703            | 19,7 | 130923            | 16. Feb | FR  | 9895                | 16. Feb | FR  | 16  |
| 96  | 76359060 | A      | 9  | AK Neufahrn (S)             | 121296        | 4,2    | 10,7  | 106210         | 9,5  | 15087            | 18,9 | 147769            | 16. Feb | FR  | 10395               | 16. Feb | FR  | 16  |
| 97  | 77359061 | A      | 9  | Garching-Nord (N)           | 132119        | 9,7    | 10,6  | 115789         | 9,5  | 16330            | 18,6 | 160130            | 16. Feb | FR  | 11184               | 16. Feb | FR  | 17  |
| 98  | 77359062 | A      | 9  | Garching-Nord (S)           | 135800        | 11,6   | 10,5  | 119174         | 9,4  | 16625            | 18,4 | 161458            | 16. Feb | FR  | 11553               | 16. Feb | FR  | 17  |
| 99  | 77359115 | A      | 9  | AK München-Nord (N)         | 144354        | 6,8    | 10,1  | 126887         | 9,1  | 17466            | 17,9 | 173466            | 16. Feb | FR  | 12188               | 23. Feb | FR  | 17  |

| Nr. | Zstnr    | Straße |    | Name                        | Gesamt (0-24) |        |       | Tag (6-22 Uhr) |      | Nacht (22-6 Uhr) |      | Tagesspitzenwerte |         |     | Stundenspitzenwerte |         |     |     |
|-----|----------|--------|----|-----------------------------|---------------|--------|-------|----------------|------|------------------|------|-------------------|---------|-----|---------------------|---------|-----|-----|
|     |          |        |    |                             | Kfz           | '07/06 | Lkw-% | Kfz_Tag        | Pt   | Kfz_Nacht        | Pn   | Tag-max           | Datum   | Tag | Std-max             | Datum   | Tag | Std |
| 100 | 77359066 | A      | 9  | AK München-Nord (S)         | 103734        | 2,5    | 5,4   | 91613          | 4,8  | 12121            | 9,6  | 122983            | 16. Feb | FR  | 10281               | 26. Feb | MO  | 7   |
| 101 | 78359064 | A      | 9  | München-Schwabing (N)       | 79261         | 7,9    | 6,2   | 70096          | 5,5  | 9165             | 11,4 | 92566             | 2. Feb  | FR  | 7153                | 14. Feb | MI  | 8   |
| 102 | 59209050 | A      | 45 | Alzenau (S)                 | 34370         | 8,0    | 16,4  | 28017          | 12,9 | 3330             | 33,7 | 41829             | 16. Feb | FR  | 3096                | 5. Feb  | MO  | 9   |
| 103 | 59269203 | A      | 70 | AD Schweinfurt/Werneck (O)  | 41184         | 4,4    | 16,3  | 36771          | 13,8 | 4413             | 37,1 | 54307             | 16. Feb | FR  | 4544                | 16. Feb | FR  | 16  |
| 104 | 60299003 | A      | 70 | Knetzgau (W)                | 23260         |        | 20,3  | 20679          | 17,5 | 2581             | 42,9 | 31167             | 16. Feb | FR  | 2714                | 16. Feb | FR  | 17  |
| 105 | 60319104 | A      | 70 | AK Bamberg (W)              | 38617         | 2,2    | 14,7  | 35063          | 12,9 | 3554             | 33,1 | 49918             | 16. Feb | FR  | 4251                | 16. Feb | FR  | 17  |
| 106 | 60319012 | A      | 70 | AK Bamberg (O)              | 20910         | 2,9    | 16,6  | 18882          | 14,6 | 2028             | 35,0 | 27900             | 16. Feb | FR  | 2450                | 16. Feb | FR  | 14  |
| 107 | 59359053 | A      | 70 | AD Bayreuth/Kulmbach (W)    | 19619         | 4,5    | 18,6  | 17674          | 16,8 | 1945             | 35,1 | 26025             | 16. Feb | FR  | 2311                | 16. Feb | FR  | 14  |
| 108 | 56369005 | A      | 72 | AD Bayerisches Vogtland (O) | 27086         | 11,4   | 21,4  | 23431          | 18,8 | 3655             | 38,4 | 35958             | 16. Feb | FR  | 3337                | 9. Feb  | FR  | 17  |
| 109 | 56379002 | A      | 72 | AD Hochfranken (W)          | 31200         | 12,6   | 21,4  |                |      |                  |      | 41757             | 10. Feb | SA  |                     |         |     |     |
| 110 | 56379003 | A      | 72 | AD Hochfranken (O)          | 34950         | 9,6    | 18,3  | 30349          | 16,1 | 4601             | 32,3 | 47439             | 16. Feb | FR  | 4232                | 16. Feb | FR  | 15  |
| 111 | 66339101 | A      | 73 | AD Nürnberg/Feucht (W)      | 23358         | 0,5    | 12,7  | 21084          | 10,9 | 2273             | 29,1 | 29038             | 16. Feb | FR  | 2280                | 16. Feb | FR  | 17  |
| 112 | 66339003 | A      | 73 | Röthenbach b.St.W. (O)      | 38106         | 1,3    | 11,2  | 34581          | 10,1 | 3525             | 22,1 | 46303             | 16. Feb | FR  | 3781                | 23. Feb | FR  | 16  |
| 113 | 66329004 | A      | 73 | Nürnberg-Hafen-Ost (S)      | 83524         | 3,2    | 8,4   | 75858          | 7,7  | 7666             | 15,6 | 101200            | 2. Feb  | FR  | 8069                | 12. Feb | MO  | 8   |
| 114 | 65329111 | A      | 73 | Nürnberg/Fürth (N)          | 68340         | 2,3    | 7,1   | 61624          | 6,3  | 6716             | 14,9 | 82005             | 2. Feb  | FR  | 6514                | 26. Feb | MO  | 8   |
| 115 | 64319053 | A      | 73 | AK Fürth/Erlangen (S)       | 60781         | 2,4    | 7,6   | 55286          | 6,6  | 5494             | 17,6 | 73077             | 2. Feb  | FR  | 6334                | 12. Feb | MO  | 8   |
| 116 | 64319052 | A      | 73 | AK Fürth/Erlangen (N)       | 71437         | 14,1   | 8,2   | 64964          | 7,4  | 6473             | 16,7 | 87641             | 2. Feb  | FR  | 7018                | 1. Feb  | DO  | 8   |
| 117 | 60319002 | A      | 73 | Bamberg-Ost (N)             | 45877         | 4,9    | 14,0  | 41547          | 12,3 | 4330             | 30,8 | 57955             | 16. Feb | FR  | 4810                | 16. Feb | FR  | 17  |
| 118 | 62249053 | A      | 81 | AD Würzburg-West (S)        | 24543         | 4,6    | 20,2  | 21836          | 17,2 | 2707             | 44,8 | 29860             | 16. Feb | FR  | 2500                | 9. Feb  | FR  | 16  |
| 119 | 77359005 | A      | 92 | AD München-Feldmoching (N)  | 50268         | 16,3   | 9,4   | 44710          | 8,4  | 5412             | 17,3 | 60538             | 16. Feb | FR  | 5891                | 13. Feb | DI  | 7   |
| 120 | 77359006 | A      | 92 | Oberschleißheim (O)         | 52243         | 11,4   | 10,3  | 45859          | 9,0  | 5859             | 18,0 | 65557             | 16. Feb | FR  | 5756                | 6. Feb  | DI  | 7   |
| 121 | 76359004 | A      | 92 | AK Neufahrn (W)             | 57073         | 10,5   | 10,5  | 50587          | 9,3  | 6486             | 19,5 | 67948             | 16. Feb | FR  | 5918                | 26. Feb | MO  | 8   |
| 122 | 76359007 | A      | 92 | AK Neufahrn (O)             | 86948         | 32,5   | 7,6   | 76391          | 6,9  | 10557            | 13,0 | 101019            | 16. Feb | FR  | 8167                | 14. Feb | MI  | 17  |
| 123 | 74389014 | A      | 92 | Altdorf (O)                 | 35530         | 8,1    | 12,4  | 32368          | 11,3 | 3162             | 23,1 | 43224             | 16. Feb | FR  | 3766                | 16. Feb | FR  | 16  |
| 124 | 73419019 | A      | 92 | Landau a.d. Isar (W)        | 25122         | 7,6    | 13,1  | 22542          | 11,8 | 2580             | 24,3 | 31382             | 16. Feb | FR  | 2648                | 16. Feb | FR  | 17  |
| 125 | 81389190 | A      | 93 | AD Inntal (S)               | 51419         | 0,1    | 16,6  | 46831          | 15,3 | 4588             | 30,3 | 85380             | 24. Feb | SA  | 6352                | 3. Feb  | SA  | 10  |
| 126 | 83399191 | A      | 93 | Kiefersfelden (S)           | 45069         | -1,1   | 18,7  | 40972          | 17,3 | 4097             | 32,4 | 80402             | 24. Feb | SA  | 6153                | 10. Feb | SA  | 9   |
| 127 | 56379004 | A      | 93 | AD Hochfranken (S)          | 20090         | 7,7    | 17,7  | 17898          | 16,0 | 2192             | 31,6 | 35820             | 10. Feb | SA  | 3412                | 10. Feb | SA  | 13  |
| 128 | 58389011 | A      | 93 | Selb-West (S)               | 22884         | 6,9    | 18,8  | 20498          | 16,8 | 2386             | 36,4 | 36742             | 10. Feb | SA  | 3637                | 10. Feb | SA  | 13  |
| 129 | 64389001 | A      | 93 | Wernberg-Köblitz (S)        | 30386         | 7,1    | 17,1  | 27386          | 15,4 | 3000             | 31,9 | 43869             | 10. Feb | SA  | 4511                | 10. Feb | SA  | 12  |
| 130 | 64399010 | A      | 93 | AK Oberpfälzer Wald (S)     | 39937         |        | 22,8  | 35077          | 20,2 | 4860             | 41,7 | 54175             | 10. Feb | SA  | 5299                | 10. Feb | SA  | 12  |
| 131 | 66389002 | A      | 93 | Schwandorf-Mitte (N)        | 39237         | 7,5    | 15,0  | 35406          | 13,8 | 3831             | 26,7 | 53836             | 10. Feb | SA  | 5226                | 10. Feb | SA  | 12  |
| 132 | 69389047 | A      | 93 | Regensburg-Pfaffenstein (N) | 62569         | 3,7    | 9,7   | 56781          | 8,7  | 5787             | 18,8 | 76526             | 16. Feb | FR  | 6103                | 16. Feb | FR  | 15  |



| Nr. | Zstnr    | Straße |     | Name                        | Gesamt (0-24) |        |       | Tag (6-22 Uhr) |      | Nacht (22-6 Uhr) |      | Tagesspitzenwerte |         |     | Stundenspitzenwerte |         |     |     |
|-----|----------|--------|-----|-----------------------------|---------------|--------|-------|----------------|------|------------------|------|-------------------|---------|-----|---------------------|---------|-----|-----|
|     |          |        |     |                             | Kfz           | '07/06 | Lkw-% | Kfz_Tag        | Pt   | Kfz_Nacht        | Pn   | Tag-max           | Datum   | Tag | Std-max             | Datum   | Tag | Std |
| 133 | 69389044 | A      | 93  | Regensburg-Königswiesen (S) | 57934         | 4,1    | 10,5  | 52892          | 9,4  | 5042             | 22,0 | 70583             | 16. Feb | FR  | 5817                | 10. Feb | SA  | 13  |
| 134 | 70389042 | A      | 93  | AK Regensburg (N)           | 62111         | 4,3    | 9,5   | 56648          | 8,6  | 5463             | 19,8 | 75753             | 16. Feb | FR  | 6429                | 26. Feb | MO  | 8   |
| 135 | 72379036 | A      | 93  | Siegenburg (S)              | 24065         | 6,9    | 10,4  | 21975          | 9,3  | 2090             | 21,5 | 30483             | 17. Feb | SA  | 2646                | 16. Feb | FR  | 17  |
| 136 | 78369100 | A      | 94  | München-Riem (W)            | 56538         | 6,9    | 4,4   | 52051          | 4,4  | 4487             | 5,6  | 70648             | 5. Feb  | MO  | 6251                | 5. Feb  | MO  | 9   |
| 137 | 78369111 | A      | 94  | München-Riem (O)            | 56959         | 3,3    | 5,6   | 52534          | 5,4  | 4128             | 6,9  | 68044             | 5. Feb  | MO  | 6313                | 5. Feb  | MO  | 9   |
| 138 | 78369112 | A      | 94  | Feldkirchen-Ost (W)         | 52413         | 5,6    | 5,5   |                |      |                  |      | 64372             | 5. Feb  | MO  |                     |         |     |     |
| 139 | 78369840 | A      | 94  | AK München-Ost (O)          | 50644         | 6,5    | 8,2   | 46971          | 7,6  | 3673             | 15,7 | 59760             | 23. Feb | FR  | 5463                | 27. Feb | DI  | 8   |
| 140 | 79349043 | A      | 95  | München-Kreuzhof (W)        | 67847         | 3,7    | 3,3   | 62664          | 3,1  | 5183             | 5,2  | 78122             | 16. Feb | FR  | 6163                | 5. Feb  | MO  | 8   |
| 141 | 79349151 | A      | 95  | AD Starnberg (N)            | 60995         | 4,9    | 3,6   | 56689          | 3,3  | 4306             | 6,7  | 71177             | 16. Feb | FR  | 6169                | 18. Feb | SO  | 18  |
| 142 | 81349161 | A      | 95  | Seeshaupt (N)               | 29669         | 4,9    | 3,7   | 27939          | 3,4  | 1730             | 7,5  | 42232             | 17. Feb | SA  | 3968                | 17. Feb | SA  | 12  |
| 143 | 83339051 | A      | 95  | Murnau/Kochel (S)           | 13869         | 5,7    | 4,0   | 13094          | 3,7  | 774              | 10,2 | 24342             | 17. Feb | SA  | 2182                | 10. Feb | SA  | 11  |
| 144 | 84249050 | A      | 96  | Lindau (S)                  | 24006         | 6,8    | 15,9  | 22171          | 15,3 | 1835             | 23,3 | 36155             | 24. Feb | SA  | 2604                | 24. Feb | SA  | 10  |
| 145 | 79289050 | A      | 96  | Stetten (W)                 | 25931         | 7,4    | 15,6  | 23802          | 14,4 | 2128             | 28,9 | 32068             | 16. Feb | FR  | 2534                | 16. Feb | FR  | 16  |
| 146 | 79319137 | A      | 96  | Landsberg a. Lech-Nord (O)  | 46981         | 8,5    | 9,5   | 43329          | 8,7  | 3652             | 18,3 | 57041             | 16. Feb | FR  | 4635                | 23. Feb | FR  | 17  |
| 147 | 78349222 | A      | 96  | Gräfelfing (W)              | 81912         | 19,3   | 4,5   | 75568          | 4,2  | 6344             | 8,6  | 97769             | 16. Feb | FR  | 8397                | 26. Feb | MO  | 8   |
| 148 | 78349106 | A      | 96  | München-Laim (W)            | 90855         | 7,3    | 4,2   | 83147          | 3,9  | 7708             | 7,6  | 106971            | 16. Feb | FR  | 8401                | 14. Feb | MI  | 18  |
| 149 | 78349151 | A      | 99  | AS Germering-Nord(N)        | 50054         |        | 8,1   |                |      |                  |      | 62432             | 16. Feb | FR  |                     |         |     |     |
| 150 | 78349152 | A      | 99  | AK München-West (N)         | 46299         |        | 8,3   |                |      |                  |      | 57512             | 16. Feb | FR  |                     |         |     |     |
| 151 | 77349004 | A      | 99  | AD München-Eschenried (O)   | 51521         | -4,2   | 15,7  | 45043          | 14,2 | 6478             | 26,0 | 64608             | 23. Feb | FR  | 5018                | 16. Feb | FR  | 15  |
| 152 | 77349005 | A      | 99  | AD München-Allach (O)       | 96775         | 18,2   | 13,2  | 85791          | 12,1 | 10984            | 22,0 | 119035            | 16. Feb | FR  | 9672                | 26. Feb | MO  | 7   |
| 153 | 77359001 | A      | 99  | AD München-Feldmoching (W)  | 100381        | 14,5   | 15,1  | 91944          | 14,3 | 8437             | 23,8 | 122927            | 16. Feb | FR  | 10439               | 5. Feb  | MO  | 9   |
| 154 | 77359100 | A      | 99  | AD Feldmoching (W)          | 93371         | 13,8   | 13,0  |                |      |                  |      | 114735            | 16. Feb | FR  |                     |         |     |     |
| 155 | 77359210 | A      | 99  | AD München-Feldmoching (O)  | 67334         | 6,5    | 11,5  | 60316          | 10,5 | 7018             | 20,7 | 84174             | 16. Feb | FR  | 7433                | 26. Feb | MO  | 8   |
| 156 | 77359215 | A      | 99  | AK München-Nord (W)         | 73714         | 13,0   | 11,0  |                |      |                  |      | 91421             | 16. Feb | FR  |                     |         |     |     |
| 157 | 77359951 | A      | 99  | AK München-Nord (N) (Ab SZ) | 38093         | 13,4   | 12,4  |                |      |                  |      | 58225             | 24. Feb | SA  |                     |         |     |     |
| 158 | 77359010 | A      | 99  | AK München-Nord (O)         | 116635        | 3,8    | 14,7  | 103495         | 13,2 | 13139            | 25,8 | 148388            | 23. Feb | FR  | 10835               | 23. Feb | FR  | 15  |
| 159 | 78369211 | A      | 99  | Aschheim/Ismaning (S)       | 121515        | 4,4    | 14,6  | 111115         | 13,3 | 10400            | 28,4 | 153276            | 23. Feb | FR  | 11257               | 23. Feb | FR  | 16  |
| 160 | 78369212 | A      | 99  | AK München-Ost (N)          | 116003        | 3,8    | 14,6  | 106056         | 13,3 | 9947             | 28,7 | 145768            | 23. Feb | FR  | 10856               | 23. Feb | FR  | 16  |
| 161 | 79369200 | A      | 99  | Haar (S)                    | 91971         | -0,3   | 13,6  | 84237          | 12,4 | 7733             | 27,5 | 121731            | 24. Feb | SA  | 9138                | 23. Feb | FR  | 16  |
| 162 | 79349150 | A      | 952 | AD Starnberg (W)            | 29035         | 2,9    | 2,7   | 26923          | 2,6  | 2112             | 4,1  | 33585             | 16. Feb | FR  | 2953                | 1. Feb  | DO  | 9   |
| 163 | 79359221 | A      | 995 | München-Giesing (S)         | 54234         | 4,6    | 6,2   | 50280          | 5,7  | 3953             | 13,2 | 64820             | 16. Feb | FR  | 5108                | 22. Feb | DO  | 18  |
| 164 | 85339101 | B      | 2   | Mittenwald                  | 8370          | 20,9   | 3,1   | 8038           | 2,9  | 332              | 7,7  | 18180             | 17. Feb | SA  | 1838                | 17. Feb | SA  | 11  |
| 165 | 84329107 | B      | 2   | GAP - Partenkirchen         | 20740         | 6,4    | 4,0   | 19658          | 3,8  | 1322             | 4,1  | 26793             | 16. Feb | FR  | 2179                | 17. Feb | SA  | 12  |

| Nr. | Zstnr    | Straße |    | Name                       | Gesamt (0-24) |        |       | Tag (6-22 Uhr) |      | Nacht (22-6 Uhr) |      | Tagesspitzenwerte |         |     | Stundenspitzenwerte |         |     |     |
|-----|----------|--------|----|----------------------------|---------------|--------|-------|----------------|------|------------------|------|-------------------|---------|-----|---------------------|---------|-----|-----|
|     |          |        |    |                            | Kfz           | '07/06 | Lkw-% | Kfz_Tag        | Pt   | Kfz_Nacht        | Pn   | Tag-max           | Datum   | Tag | Std-max             | Datum   | Tag | Std |
| 166 | 84329351 | B      | 2  | Oberau (s)                 | 26580         | 6,5    | 3,6   | 25063          | 3,5  | 1517             | 6,1  | 35893             | 17. Feb | SA  | 2948                | 24. Feb | SA  | 14  |
| 167 | 84329995 | B      | 2  | Oberau (Mitte)             | 19712         | 5,8    | 3,4   | 18520          | 3,3  | 1192             | 6,0  | 27135             | 10. Feb | SA  | 2100                | 10. Feb | SA  | 11  |
| 168 | 84329350 | B      | 2  | Oberau (n)                 | 21804         | 4,5    | 3,6   | 20499          | 3,4  | 1305             | 6,3  | 29261             | 10. Feb | SA  | 2267                | 24. Feb | SA  | 14  |
| 169 | 84339350 | B      | 2  | Eschenlohe (s)             | 19382         | -0,5   | 3,5   |                |      |                  |      | 26353             | 17. Feb | SA  |                     |         |     |     |
| 170 | 83339360 | B      | 2  | Eschenlohe (n)             | 6719          | 6,9    | 3,5   | 6292           | 3,4  | 427              | 4,3  | 8172              | 16. Feb | FR  | 715                 | 22. Feb | DO  | 17  |
| 171 | 78349800 | B      | 2  | Germering                  | 18268         | 4,8    | 3,7   |                |      |                  |      | 21786             | 16. Feb | FR  |                     |         |     |     |
| 172 | 75319115 | B      | 2  | Langweid                   | 31144         | 22,3   | 13,2  | 28119          | 12,5 | 3025             | 19,6 | 37417             | 9. Feb  | FR  | 3215                | 26. Feb | MO  | 8   |
| 173 | 72309122 | B      | 2  | Donauwörth                 | 16926         | 9,1    | 21,1  | 15189          | 19,6 | 1737             | 35,0 | 20653             | 16. Feb | FR  | 1647                | 5. Feb  | MO  | 8   |
| 174 | 69319112 | B      | 2  | Weissenburg i.Bay.         | 12198         | 1,7    | 16,2  | 11218          | 14,8 | 980              | 32,2 | 15109             | 16. Feb | FR  | 1262                | 16. Feb | FR  | 14  |
| 175 | 66329054 | B      | 2  | Schwabach                  | 20415         | 2,0    | 12,7  | 18535          | 11,4 | 1881             | 24,9 | 24712             | 16. Feb | FR  | 2399                | 12. Feb | MO  | 8   |
| 176 | 62269101 | B      | 8  | Kitzingen                  | 14690         | -12,9  | 9,1   | 13368          | 8,9  | 1323             | 11,8 | 18046             | 2. Feb  | FR  | 1577                | 2. Feb  | FR  | 17  |
| 177 | 63289200 | B      | 8  | Markt Bibart               | 4735          | 5,3    | 13,1  | 4400           | 12,4 | 335              | 23,1 | 5913              | 16. Feb | FR  | 523                 | 17. Feb | SA  | 12  |
| 178 | 66349100 | B      | 8  | Burgthann-Oberferrieden    | 9307          | 5,2    | 7,4   | 8588           | 7,2  | 718              | 9,9  | 11066             | 16. Feb | FR  | 955                 | 22. Feb | DO  | 17  |
| 179 | 69399165 | B      | 8  | Barbing                    | 6017          | 12,7   | 14,0  | 5187           | 12,4 | 470              | 15,0 | 7196              | 15. Feb | DO  | 556                 | 1. Feb  | DO  | 17  |
| 180 | 70409105 | B      | 8  | Rain                       | 5799          | 13,8   | 23,1  | 5205           | 21,4 | 594              | 38,1 | 7623              | 16. Feb | FR  | 853                 | 16. Feb | FR  | 18  |
| 181 | 79359830 | B      | 11 | Pullach                    | 15432         | 5,0    | 4,0   | 14555          | 4,0  | 877              | 3,8  | 18622             | 16. Feb | FR  | 1722                | 15. Feb | DO  | 9   |
| 182 | 77359850 | B      | 11 | Garching-Dirnismaning      | 11081         | -5,2   | 6,2   | 10391          | 6,1  | 690              | 7,3  | 13285             | 16. Feb | FR  | 1338                | 7. Feb  | MI  | 18  |
| 183 | 74389310 | B      | 11 | Eching-Viecht              | 14122         | 9,3    | 3,0   |                |      |                  |      | 17051             | 16. Feb | FR  | 1402                | 10. Feb | SA  | 14  |
| 184 | 71439401 | B      | 11 | Deggendorf                 | 10847         | 10,7   | 5,4   | 10055          | 5,2  | 793              | 7,6  | 13137             | 16. Feb | FR  | 1137                | 24. Feb | SA  | 11  |
| 185 | 68459109 | B      | 11 | Bayerisch Eisenstein       | 3998          | 4,1    | 3,6   | 3745           | 3,6  | 278              | 5,0  | 4833              | 23. Feb | FR  | 548                 | 17. Feb | SA  | 15  |
| 186 | 82289175 | B      | 12 | Kempten                    | 14173         | 4,9    | 8,8   | 13148          | 8,5  | 1025             | 13,2 | 17222             | 23. Feb | FR  | 1505                | 26. Feb | MO  | 8   |
| 187 | 79309380 | B      | 12 | Buchloe                    | 14685         | 5,6    | 7,3   | 13536          | 6,8  | 1149             | 12,7 | 17814             | 16. Feb | FR  | 1440                | 9. Feb  | FR  | 14  |
| 188 | 77449863 | B      | 12 | Simbach a. Inn (w)         | 7544          | 27,5   | 21,1  | 6843           | 20,4 | 731              | 34,3 | 9277              | 16. Feb | FR  | 825                 | 16. Feb | FR  | 16  |
| 189 | 77449861 | B      | 12 | Simbach a. Inn (s)         | 5771          | 43,7   | 22,5  | 5294           | 21,4 | 560              | 34,4 | 7558              | 16. Feb | FR  | 687                 | 16. Feb | FR  | 16  |
| 190 | 77449862 | B      | 12 | Simbach a. Inn (n)         | 7746          | 18,5   | 13,9  | 7122           | 13,3 | 624              | 20,8 | 9127              | 16. Feb | FR  | 775                 | 17. Feb | SA  | 12  |
| 191 | 71489110 | B      | 12 | Philippsreut               | 4395          | 3,7    | 11,8  | 4001           | 10,9 | 459              | 20,8 | 5152              | 25. Feb | SO  | 623                 | 25. Feb | SO  | 15  |
| 192 | 77359820 | B      | 13 | Oberschleißheim-Neuherberg | 33713         | 1,7    | 7,1   | 31459          | 7,0  | 2254             | 8,4  | 42236             | 16. Feb | FR  | 3950                | 7. Feb  | MI  | 18  |
| 193 | 71339102 | B      | 13 | Eichstätt                  | 11371         | 6,3    | 5,2   | 10509          | 5,1  | 862              | 6,4  | 14038             | 9. Feb  | FR  | 1245                | 26. Feb | MO  | 8   |
| 194 | 65289202 | B      | 13 | Oberdachstetten            | 5278          | 3,2    | 7,3   | 4861           | 6,8  | 417              | 13,4 | 6452              | 2. Feb  | FR  | 533                 | 2. Feb  | FR  | 14  |
| 195 | 62259120 | B      | 13 | Eibelsstadt                | 10684         | 2,0    | 8,2   | 9804           | 7,2  | 881              | 18,6 | 12918             | 16. Feb | FR  | 1264                | 15. Feb | DO  | 17  |
| 196 | 64349151 | B      | 14 | Hersbruck                  | 12064         | 5,0    | 3,8   | 11192          | 3,7  | 872              | 4,3  | 14479             | 16. Feb | FR  | 1270                | 18. Feb | SO  | 15  |
| 197 | 64379102 | B      | 14 | Schnaittenbach             | 7198          | 7,5    | 9,8   | 6580           | 9,3  | 618              | 14,5 | 8673              | 16. Feb | FR  | 728                 | 13. Feb | DI  | 17  |
| 198 | 78399202 | B      | 15 | Soyen                      | 8643          | 3,1    | 13,2  | 8027           | 12,6 | 616              | 21,5 | 11554             | 10. Feb | SA  | 1157                | 10. Feb | SA  | 14  |

| Nr. | Zstnr    | Straße |    | Name                         | Gesamt (0-24) |        |       | Tag (6-22 Uhr) |      | Nacht (22-6 Uhr) |      | Tagesspitzenwerte |         |     | Stundenspitzenwerte |         |     |     |
|-----|----------|--------|----|------------------------------|---------------|--------|-------|----------------|------|------------------|------|-------------------|---------|-----|---------------------|---------|-----|-----|
|     |          |        |    |                              | Kfz           | '07/06 | Lkw-% | Kfz_Tag        | Pt   | Kfz_Nacht        | Pn   | Tag-max           | Datum   | Tag | Std-max             | Datum   | Tag | Std |
| 199 | 73399160 | B      | 15 | Ergoldsbach                  | 9551          | 4,0    | 11,3  | 8650           | 10,7 | 901              | 16,5 | 11524             | 16. Feb | FR  | 945                 | 8. Feb  | DO  | 18  |
| 200 | 68389101 | B      | 15 | Maxhütte-Haidhof             | 7714          | 5,3    | 5,3   | 7071           | 5,0  | 643              | 8,7  | 9410              | 16. Feb | FR  | 816                 | 1. Feb  | DO  | 17  |
| 201 | 57379103 | B      | 15 | Hof                          | 21931         | 3,1    | 7,4   | 20253          | 6,8  | 1678             | 15,0 | 26558             | 2. Feb  | FR  | 2311                | 1. Feb  | DO  | 17  |
| 202 | 72369170 | B      | 16 | Neustadt a.d. Donau          | 9215          | 9,4    | 22,5  | 8109           | 21,1 | 1105             | 32,8 | 10898             | 16. Feb | FR  | 955                 | 2. Feb  | FR  | 14  |
| 203 | 83309231 | B      | 17 | Hablech                      | 5757          | 0,3    | 4,7   | 5492           | 4,6  | 264              | 6,8  | 7759              | 18. Feb | SO  | 862                 | 18. Feb | SO  | 17  |
| 204 | 78319140 | B      | 17 | Untermeitingen-Lagerlechfeld | 23883         | 5,0    | 8,6   | 21959          | 8,3  | 1924             | 11,4 | 28327             | 23. Feb | FR  | 2213                | 5. Feb  | MO  | 8   |
| 205 | 85279114 | B      | 19 | Fischen                      | 13855         | -4,1   | 3,6   |                |      |                  |      | 15925             | 16. Feb | FR  |                     |         |     |     |
| 206 | 83279137 | B      | 19 | Waltenhofen-Herzmanns        | 19668         | 1,1    | 4,7   | 18446          | 4,6  | 1222             | 6,2  | 23897             | 16. Feb | FR  | 2169                | 17. Feb | SA  | 11  |
| 207 | 61259104 | B      | 19 | Würzburg/Estenfeld           | 41564         | -5,1   | 5,8   | 38179          | 5,3  | 3386             | 10,7 | 51203             | 2. Feb  | FR  | 4502                | 26. Feb | MO  | 8   |
| 208 | 60269200 | B      | 19 | Werneck-Eßleben              | 5612          | -2,4   | 6,2   | 5205           | 6,1  | 407              | 8,1  | 7703              | 16. Feb | FR  | 936                 | 16. Feb | FR  | 16  |
| 209 | 55279103 | B      | 19 | Mellrichstadt-Eussenhausen   | 2034          | -0,2   | 6,7   |                |      |                  |      | 2568              | 16. Feb | FR  |                     |         |     |     |
| 210 | 66439135 | B      | 20 | Furth i. Wald                | 8890          | 5,7    | 13,1  | 8050           | 11,6 | 840              | 27,0 | 9846              | 23. Feb | FR  | 836                 | 23. Feb | FR  | 15  |
| 211 | 67429162 | B      | 20 | Weiding                      | 11443         | 5,9    | 13,9  | 10178          | 13,1 | 1265             | 20,0 | 13038             | 16. Feb | FR  | 1044                | 23. Feb | FR  | 14  |
| 212 | 75429148 | B      | 20 | Eggenfelden (n)              | 8122          | 10,2   | 18,8  | 7476           | 17,8 | 646              | 30,4 | 10189             | 17. Feb | SA  | 1174                | 17. Feb | SA  | 13  |
| 213 | 75429160 | B      | 20 | Eggenfelden (s)              | 14401         | 10,3   | 14,2  | 13342          | 13,5 | 1059             | 23,5 | 17243             | 9. Feb  | FR  | 1678                | 17. Feb | SA  | 12  |
| 214 | 80439112 | B      | 20 | Laufen                       | 11111         | 7,6    | 6,6   | 10331          | 6,4  | 780              | 10,2 | 13406             | 24. Feb | SA  | 1289                | 17. Feb | SA  | 11  |
| 215 | 83429119 | B      | 21 | Schneizelreuth-Melleck       | 12719         | -2,0   | 7,9   | 12058          | 7,7  | 661              | 12,9 | 24085             | 17. Feb | SA  | 2169                | 17. Feb | SA  | 11  |
| 216 | 83439121 | B      | 21 | Schneizelreuth-Baumgarten    | 8005          | -16,0  | 11,8  | 7615           | 11,4 | 390              | 20,4 | 13399             | 10. Feb | SA  | 1209                | 10. Feb | SA  | 14  |
| 217 | 61299100 | B      | 22 | Burgwindheim                 | 2605          | 1,6    | 8,9   | 2466           | 9,2  | 193              | 10,9 | 3361              | 16. Feb | FR  | 282                 | 8. Feb  | DO  | 14  |
| 218 | 60359165 | B      | 22 | Weidenberg                   | 8715          | 4,7    | 5,7   | 8010           | 5,3  | 705              | 9,6  | 10650             | 2. Feb  | FR  | 948                 | 16. Feb | FR  | 14  |
| 219 | 62389100 | B      | 22 | Altenstadt a.d. Waldnaab     | 16157         | 1,7    | 2,7   | 15033          | 2,6  | 1124             | 4,0  | 19484             | 16. Feb | FR  | 1610                | 9. Feb  | FR  | 14  |
| 220 | 63399104 | B      | 22 | Weiden i.d. Opf.             | 9060          | 5,4    | 5,1   | 8577           | 5,0  | 483              | 7,3  | 11227             | 16. Feb | FR  | 1084                | 27. Feb | DI  | 17  |
| 221 | 65409102 | B      | 22 | Winklarn                     | 2658          | 9,4    | 11,7  | 2441           | 11,4 | 217              | 14,9 | 3210              | 16. Feb | FR  | 391                 | 10. Feb | SA  | 11  |
| 222 | 84329161 | B      | 23 | GAP - Garmisch               | 9080          | 1,4    | 3,6   | 8509           | 3,4  | 571              | 6,7  | 14723             | 10. Feb | SA  | 1222                | 10. Feb | SA  | 11  |
| 223 | 84329352 | B      | 23 | Oberau (w)                   | 8960          | 4,8    | 4,3   | 8523           | 4,2  | 438              | 7,2  | 11369             | 24. Feb | SA  | 1075                | 17. Feb | SA  | 12  |
| 224 | 70289156 | B      | 25 | Fremdingen                   | 3515          | 9,8    | 27,2  | 3064           | 23,8 | 452              | 50,1 | 4333              | 16. Feb | FR  | 329                 | 16. Feb | FR  | 17  |
| 225 | 59249101 | B      | 27 | Karsbach-Höllrich            | 4236          | 3,6    | 8,2   | 3934           | 7,7  | 302              | 14,0 | 5525              | 16. Feb | FR  | 481                 | 16. Feb | FR  | 15  |
| 226 | 84249149 | B      | 31 | Lindau-Diepoldsbergtunnel    | 15878         | 7,4    | 13,5  | 14600          | 13,0 | 1278             | 18,5 | 20963             | 17. Feb | SA  | 1807                | 17. Feb | SA  | 12  |
| 227 | 57339210 | B      | 85 | Stockheim-Haslach (n)        | 11126         | -0,6   | 8,2   | 10340          | 7,8  | 927              | 10,6 | 13904             | 9. Feb  | FR  | 1147                | 9. Feb  | FR  | 15  |
| 228 | 57339209 | B      | 85 | Stockheim-Haslach (s)        | 13108         | 0,5    | 8,7   | 12127          | 8,3  | 1125             | 10,3 | 16002             | 9. Feb  | FR  | 1349                | 1. Feb  | DO  | 17  |
| 229 | 65379591 | B      | 85 | Amberg (w)                   | 10045         | 4,5    | 4,0   | 9184           | 4,0  | 860              | 4,3  | 12092             | 9. Feb  | FR  | 1113                | 27. Feb | DI  | 8   |
| 230 | 67419141 | B      | 85 | Roding                       | 11053         | 2,7    | 13,6  | 10012          | 12,7 | 1040             | 22,2 | 12900             | 16. Feb | FR  | 1116                | 10. Feb | SA  | 11  |
| 231 | 57339206 | B      | 89 | Stockheim-Haslach (w)        | 7938          | 3,0    | 8,6   | 7247           | 8,0  | 667              | 7,7  | 9722              | 2. Feb  | FR  | 864                 | 1. Feb  | DO  | 7   |

| Nr. | Zstnr    | Straße |      | Name                      | Gesamt (0-24) |        |       | Tag (6-22 Uhr) |      | Nacht (22-6 Uhr) |      | Tagesspitzenwerte |         |     | Stundenspitzenwerte |         |     |     |
|-----|----------|--------|------|---------------------------|---------------|--------|-------|----------------|------|------------------|------|-------------------|---------|-----|---------------------|---------|-----|-----|
|     |          |        |      |                           | Kfz           | '07/06 | Lkw-% | Kfz_Tag        | Pt   | Kfz_Nacht        | Pn   | Tag-max           | Datum   | Tag | Std-max             | Datum   | Tag | Std |
| 232 | 60319100 | B      | 173  | AK Bamberg (N)            | 30791         | 3,3    | 11,1  | 28079          | 10,2 | 2712             | 19,9 | 38366             | 16. Feb | FR  | 3248                | 26. Feb | MO  | 8   |
| 233 | 59319105 | B      | 173  | Ebensfeld                 | 15486         | 3,1    | 11,6  | 14148          | 10,6 | 1338             | 21,2 | 19124             | 16. Feb | FR  | 1568                | 9. Feb  | FR  | 16  |
| 234 | 58339571 | B      | 173  | Marktzeuln-Zettlitz (w)   | 12633         | 11,7   | 14,1  |                |      |                  |      | 15245             | 9. Feb  | FR  |                     |         |     |     |
| 235 | 58339572 | B      | 173  | Marktzeuln-Zettlitz (o)   | 11139         | 14,2   | 13,4  | 10112          | 12,4 | 966              | 19,9 | 13596             | 16. Feb | FR  | 1081                | 16. Feb | FR  | 15  |
| 236 | 57349256 | B      | 173  | Marktrodach               | 12809         | 2,3    | 12,4  | 11820          | 11,7 | 989              | 20,9 | 15735             | 16. Feb | FR  | 1261                | 16. Feb | FR  | 14  |
| 237 | 54269100 | B      | 285  | Fladungen                 | 795           | 4,5    | 6,6   | 749            | 7,2  | 70               | 8,3  | 1001              | 16. Feb | FR  | 101                 | 16. Feb | FR  | 17  |
| 238 | 60279101 | B      | 286  | Kolitzheim-Oberspiesheim  | 7536          | 2,6    | 7,7   | 6789           | 7,0  | 747              | 14,5 | 9529              | 16. Feb | FR  | 834                 | 14. Feb | MI  | 8   |
| 239 | 58339573 | B      | 289  | Marktzeuln-Zettlitz (s)   | 9376          | 11,1   | 12,3  | 8452           | 12,0 | 863              | 12,3 | 11135             | 16. Feb | FR  | 928                 | 16. Feb | FR  | 14  |
| 240 | 65379592 | B      | 299  | Amberg (s)                | 10337         | 9,9    | 13,4  | 9382           | 12,7 | 956              | 20,4 | 12482             | 2. Feb  | FR  | 1022                | 26. Feb | MO  | 8   |
| 241 | 74339101 | B      | 300  | Schrobenhausen            | 11210         | 5,5    | 14,4  | 10253          | 13,2 | 957              | 26,4 | 13814             | 16. Feb | FR  | 1099                | 26. Feb | MO  | 8   |
| 242 | 59369101 | B      | 303  | Bischofsgrün              | 5342          | 0,0    | 24,6  | 4802           | 22,3 | 540              | 45,1 | 5946              | 16. Feb | FR  | 582                 | 18. Feb | SO  | 16  |
| 243 | 59399153 | B      | 303  | Schirmding                | 5627          | 5,4    | 28,8  | 4930           | 25,9 | 697              | 49,4 | 6442              | 16. Feb | FR  | 563                 | 9. Feb  | FR  | 14  |
| 244 | 77349810 | B      | 304  | Karlsfeld-Rothschwaige    | 27162         | -9,2   | 6,5   | 24612          | 6,2  | 2550             | 9,0  | 32892             | 15. Feb | DO  | 2629                | 15. Feb | DO  | 18  |
| 245 | 79369320 | B      | 304  | Zorneding                 | 19331         | 2,8    | 5,3   | 17863          | 4,8  | 1468             | 10,4 | 22743             | 28. Feb | MI  | 1761                | 24. Feb | SA  | 12  |
| 246 | 80419135 | B      | 304  | Altenmarkt (s)            | 14953         | 8,3    | 8,9   | 13834          | 8,6  | 1119             | 13,1 | 16974             | 2. Feb  | FR  | 1586                | 17. Feb | SA  | 12  |
| 247 | 80419137 | B      | 304  | Nußdorf-Aiging            | 10798         | 0,7    | 7,1   | 10020          | 6,7  | 778              | 12,8 | 12478             | 26. Feb | MO  | 1163                | 26. Feb | MO  | 17  |
| 248 | 81429142 | B      | 304  | Traunstein                | 7350          | 6,0    | 6,1   | 6921           | 5,9  | 429              | 10,6 | 8829              | 16. Feb | FR  | 791                 | 17. Feb | SA  | 13  |
| 249 | 81439144 | B      | 304  | Freilassing               | 27734         | 14,8   | 4,9   | 25654          | 4,8  | 2094             | 5,8  | 32494             | 23. Feb | FR  | 2855                | 17. Feb | SA  | 12  |
| 250 | 82409147 | B      | 305  | Unterwössen-Oberwössen    | 3774          | -11,9  | 3,9   | 3607           | 4,1  | 136              | 6,4  | 5219              | 10. Feb | SA  | 610                 | 18. Feb | SO  | 17  |
| 251 | 75429162 | B      | 388  | Eggenfelden (o)           | 13936         | 5,4    | 6,2   | 12977          | 6,0  | 959              | 8,7  | 16677             | 16. Feb | FR  | 1373                | 15. Feb | DO  | 18  |
| 252 | 62219204 | B      | 469  | Kleinheubach              | 13584         | 5,3    | 10,9  | 12429          | 10,3 | 1155             | 17,3 | 16911             | 16. Feb | FR  | 1405                | 16. Feb | FR  | 16  |
| 253 | 62219201 | B      | 469  | Miltenberg                | 10748         | 12,6   | 7,6   |                |      |                  |      | 14043             | 23. Feb | FR  |                     |         |     |     |
| 254 | 62339101 | B      | 470  | Gößweinstein-Sachsenmühle | 1850          | 1,1    | 10,4  | 1731           | 10,3 | 133              | 14,6 | 2954              | 18. Feb | SO  | 446                 | 18. Feb | SO  | 16  |
| 255 | 77349988 | B      | 471  | Bergkirchen-Geiselbullach | 16652         | 1,1    | 8,3   | 15335          | 7,9  | 1317             | 13,6 | 20077             | 15. Feb | DO  | 1818                | 12. Feb | MO  | 8   |
| 256 | 81319188 | B      | 472  | Peiting-Hohenbrand        | 9274          | 5,7    | 5,0   | 8317           | 4,9  | 957              | 6,0  | 11092             | 9. Feb  | FR  | 934                 | 22. Feb | DO  | 16  |
| 257 | 82329204 | B      | 472  | Polling (w)               | 4154          | 5,2    | 6,1   | 3842           | 6,0  | 311              | 6,8  | 4790              | 16. Feb | FR  | 416                 | 24. Feb | SA  | 12  |
| 258 | 81329190 | B      | 472  | Polling (o)               | 5546          | 6,0    | 4,6   |                |      |                  |      | 6624              | 14. Feb | MI  |                     |         |     |     |
| 259 | 82369205 | B      | 472  | Waakirchen                | 7232          | 5,1    | 7,5   | 6781           | 7,3  | 451              | 11,1 | 8253              | 23. Feb | FR  | 777                 | 26. Feb | MO  | 8   |
| 260 | 62309053 | B      | 505  | Höchstadt                 | 6733          | 8,7    | 23,2  | 5888           | 20,3 | 845              | 44,0 | 8476              | 16. Feb | FR  | 916                 | 5. Feb  | MO  | 8   |
| 261 | 75469870 | B      | 512  | Neuhaus a. Inn (o)        | 6452          | 13,8   | 10,2  | 6047           | 9,6  | 405              | 19,2 | 8038              | 16. Feb | FR  | 732                 | 16. Feb | FR  | 17  |
| 262 | 75469871 | B      | 512  | Neuhaus a. Inn (s)        | 5760          | 15,7   | 11,6  | 5383           | 10,9 | 377              | 20,5 | 7247              | 16. Feb | FR  | 628                 | 17. Feb | SA  | 11  |
| 263 | 71469420 | B      | 533  | Grafenau                  | 7567          | -7,0   | 5,6   | 7130           | 6,1  | 521              | 6,8  | 9875              | 2. Feb  | FR  | 778                 | 9. Feb  | FR  | 14  |
| 264 | 68279562 | St     | 1066 | Feuchtwangen (w)          | 5671          | 2,5    | 12,4  | 5036           | 11,5 | 712              | 20,9 | 7714              | 22. Feb | DO  | 818                 | 22. Feb | DO  | 17  |

| Nr. | Zstnr    | Straße | Name | Gesamt (0-24)            |        |       | Tag (6-22 Uhr) |       | Nacht (22-6 Uhr) |      | Tagesspitzenwerte |       |         | Stundenspitzenwerte |       |         |     |    |
|-----|----------|--------|------|--------------------------|--------|-------|----------------|-------|------------------|------|-------------------|-------|---------|---------------------|-------|---------|-----|----|
|     |          |        |      | Kfz                      | '07/06 | Lkw-% | Kfz_Tag        | Pt    | Kfz_Nacht        | Pn   | Tag-max           | Datum | Tag     | Std-max             | Datum | Tag     | Std |    |
| 265 | 84289419 | St     | 2007 | Wertach                  | 2455   | 7,5   | 5,0            |       |                  |      |                   | 3003  | 18. Feb | SO                  |       |         |     |    |
| 266 | 76289450 | St     | 2025 | Jettingen-Scheppach      | 5571   | 2,4   | 11,4           | 5024  | 11,5             | 547  | 10,7              | 6693  | 16. Feb | FR                  | 707   | 10. Feb | SA  | 19 |
| 267 | 74329432 | St     | 2035 | Pöttmes-Wagesenberg      | 4182   | -1,9  | 7,9            |       |                  |      |                   | 5090  | 9. Feb  | FR                  |       |         |     |    |
| 268 | 81329493 | St     | 2057 | Polling (n)              | 3017   | 3,6   | 6,1            | 2809  | 5,9              | 208  | 8,4               | 3535  | 9. Feb  | FR                  | 304   | 24. Feb | SA  | 14 |
| 269 | 79359920 | St     | 2072 | Grünwald-Geisalgasteig   | 15884  | 1,8   | 2,3            | 14919 | 2,3              | 965  | 2,5               | 18710 | 28. Feb | MI                  | 1755  | 8. Feb  | DO  | 9  |
| 270 | 79359910 | St     | 2078 | München-Perlach          | 18452  | 0,2   | 3,0            | 17148 | 2,9              | 1195 | 3,5               | 22074 | 9. Feb  | FR                  | 1955  | 5. Feb  | MO  | 18 |
| 271 | 81419451 | St     | 2096 | Grabenstätt              | 4788   | 6,4   | 9,4            | 4530  | 9,1              | 258  | 13,9              | 5571  | 21. Feb | MI                  | 625   | 18. Feb | SO  | 17 |
| 272 | 75469872 | St     | 2110 | Neuhaus a. Inn (n)       | 3552   | 15,2  | 5,4            | 3394  | 5,2              | 183  | 10,5              | 4347  | 16. Feb | FR                  | 419   | 23. Feb | FR  | 15 |
| 273 | 73409441 | St     | 2111 | Marklkofen-Frontenhausen | 6607   | 4,4   | 8,7            | 5833  | 8,6              | 774  | 9,4               | 7957  | 9. Feb  | FR                  | 685   | 9. Feb  | FR  | 15 |
| 274 | 69449400 | St     | 2136 | Bodenmais                | 3959   | 12,0  | 4,0            | 3692  | 4,1              | 224  | 4,3               | 4837  | 17. Feb | SA                  | 510   | 24. Feb | SA  | 11 |
| 275 | 58339574 | St     | 2191 | Marktzeuln-Zettlitz (n)  | 5122   | 3,6   | 5,5            | 4618  | 5,6              | 487  | 5,3               | 6078  | 2. Feb  | FR                  | 502   | 14. Feb | MI  | 17 |
| 276 | 70369558 | St     | 2230 | Essing                   | 3842   | 6,6   | 7,0            | 3604  | 6,9              | 238  | 8,0               | 4649  | 16. Feb | FR                  | 509   | 18. Feb | SO  | 16 |
| 277 | 76369407 | St     | 2584 | Hallbergmoos (A92)       | 41658  | 6,2   | 5,5            | 36703 | 5,2              | 4954 | 7,8               | 48301 | 8. Feb  | DO                  | 3598  | 8. Feb  | DO  | 17 |
| 278 | 76369405 | St     | 2584 | Hallbergmoos             | 50482  | 9,0   | 5,0            | 44152 | 4,8              | 6330 | 6,6               | 62549 | 9. Feb  | FR                  | 4766  | 23. Feb | FR  | 19 |
| 279 | 76369406 | St     | 2584 | Hallbergmoos (FS44)      | 8293   | 7,7   | 3,5            | 5865  | 0,8              | 1512 | 1,1               | 9839  | 16. Feb | FR                  | 744   | 8. Feb  | DO  | 17 |
| 280 | 76369404 | St     | 2584 | Oberding-Schwaig         | 19096  | 5,9   | 10,4           | 16210 | 10,2             | 2886 | 11,0              | 21992 | 28. Feb | MI                  | 1768  | 6. Feb  | DI  | 8  |
| 281 | 79359705 | K      | M2   | Unterhaching             | 12883  | 0,3   | 2,8            | 11940 | 2,8              | 943  | 3,4               | 15328 | 16. Feb | FR                  | 1228  | 15. Feb | DO  | 18 |
| 282 | 78369710 | K      | M3   | Aschheim/Hintermühle     | 10328  | 1,4   | 6,1            | 9831  | 6,1              | 497  | 5,9               | 13048 | 1. Feb  | DO                  | 1528  | 7. Feb  | MI  | 9  |
| 283 | 79359702 | K      | M11  | Grünwald                 | 12565  | 5,6   | 4,7            | 12015 | 4,7              | 550  | 4,4               | 15286 | 9. Feb  | FR                  | 1605  | 5. Feb  | MO  | 9  |
| 284 | 84239115 | K      | L116 | Nonnenhorn               | 8592   | 4,5   | 2,2            | 8210  | 2,3              | 589  | 2,3               | 10211 | 9. Feb  | FR                  | 876   | 17. Feb | SA  | 12 |
| 285 | 78369708 | K      | M18  | Feldkirchen              | 7906   | 7,6   | 6,7            | 7485  | 6,7              | 421  | 5,7               | 9594  | 26. Feb | MO                  | 933   | 6. Feb  | DI  | 9  |
| 286 | 78349700 | K      | M21  | Planegg                  | 13332  | 4,7   | 6,1            |       |                  |      | 0,0               | 16024 | 5. Feb  | MO                  |       |         |     |    |
| 287 | 79359704 | K      | M22  | Ottobrunn                | 16138  | 11,0  | 2,7            | 15067 | 2,7              | 1070 | 3,0               | 19518 | 16. Feb | FR                  | 1611  | 5. Feb  | MO  | 18 |
| 288 | 56319108 | K      | CO27 | Lautertal-Rottenbach     | 499    | -11,9 | 13,2           | 508   | 15,6             | 41   | 10,9              | 656   | 23. Feb | FR                  | 66    | 22. Feb | DO  | 17 |

| Nr. | Zstnr    | Straße |   | Name                           | Gesamt (0-24) |        |       | Tag (6-22 Uhr) |      | Nacht (22-6 Uhr) |      | Tagesspitzenwerte |         |     | Stundenspitzenwerte |         |     |     |
|-----|----------|--------|---|--------------------------------|---------------|--------|-------|----------------|------|------------------|------|-------------------|---------|-----|---------------------|---------|-----|-----|
|     |          |        |   |                                | Kfz           | '07/06 | Lkw-% | Kfz_Tag        | Pt   | Kfz_Nacht        | Pn   | Tag-max           | Datum   | Tag | Std-max             | Datum   | Tag | Std |
| 1   | 60209051 | A      | 3 | AD Seligenstadt (O)            | 93802         | 5,6    | 17,4  | 81971          | 14,6 | 11739            | 36,1 | 111686            | 30. Mrz | FR  | 7873                | 2. Mrz  | FR  | 17  |
| 2   | 59219010 | A      | 3 | Hösbach (O)                    | 67013         | 5,2    | 23,1  |                |      |                  |      | 78334             | 30. Mrz | FR  |                     |         |     |     |
| 3   | 61229001 | A      | 3 | Rohrbrunn (O)                  | 54111         | 8,1    | 24,4  | 47512          | 17,7 | 7373             | 47,7 | 64955             | 30. Mrz | FR  | 4993                | 2. Mrz  | FR  | 16  |
| 4   | 62249051 | A      | 3 | AD Würzburg-West (W)           | 63667         | 7,9    | 24,0  | 54806          | 19,9 | 8861             | 49,0 | 75376             | 31. Mrz | SA  | 5472                | 10. Mrz | SA  | 12  |
| 5   | 62259011 | A      | 3 | AD Würzburg-West (O)           | 82077         | 8,4    | 23,2  | 70866          | 19,2 | 11211            | 48,2 | 96963             | 30. Mrz | FR  | 6741                | 2. Mrz  | FR  | 16  |
| 6   | 62269051 | A      | 3 | AK Biebelried (W)              | 74517         | 9,5    | 22,9  | 64220          | 19,2 | 10298            | 46,2 | 91826             | 30. Mrz | FR  | 6713                | 2. Mrz  | FR  | 16  |
| 7   | 62269054 | A      | 3 | AK Biebelried (O)              | 61943         | 9,0    | 23,2  | 52819          | 19,3 | 9124             | 45,6 | 78547             | 31. Mrz | SA  | 5566                | 3. Mrz  | SA  | 13  |
| 8   | 62279001 | A      | 3 | Kitzingen/Schwarzach (O)       | 60828         | 8,7    | 23,1  | 51836          | 19,2 | 8992             | 45,5 | 78454             | 31. Mrz | SA  | 5617                | 3. Mrz  | SA  | 13  |
| 9   | 62289041 | A      | 3 | Geiselwind (W)                 | 60544         | 8,5    | 23,5  | 51522          | 19,6 | 9022             | 46,1 | 78139             | 31. Mrz | SA  | 5490                | 10. Mrz | SA  | 11  |
| 10  | 62309051 | A      | 3 | Pommersfelden (W)              | 62768         | 8,0    | 20,9  | 52699          | 17,1 | 8693             | 39,3 | 79879             | 31. Mrz | SA  | 5819                | 10. Mrz | SA  | 11  |
| 11  | 62309052 | A      | 3 | Pommersfelden (O)              | 62058         | 8,0    | 23,0  | 53307          | 19,3 | 8751             | 45,5 | 78711             | 31. Mrz | SA  | 5760                | 10. Mrz | SA  | 11  |
| 12  | 64319051 | A      | 3 | AK Fürth/Erlangen (W)          | 75416         | -1,7   | 19,0  | 65977          | 15,8 | 9439             | 41,1 | 91056             | 30. Mrz | FR  | 6538                | 31. Mrz | SA  | 14  |
| 13  | 64329050 | A      | 3 | AK Fürth/Erlangen (O)          | 83292         | 4,9    | 19,2  | 73523          | 16,3 | 9768             | 41,0 | 102986            | 30. Mrz | FR  | 7388                | 31. Mrz | SA  | 14  |
| 14  | 65339051 | A      | 3 | AK Nürnberg (W)                | 100128        | 5,4    | 16,5  | 89416          | 14,2 | 10712            | 35,4 | 123437            | 30. Mrz | FR  | 8991                | 16. Mrz | FR  | 15  |
| 15  | 65339052 | A      | 3 | AK Nürnberg (O)                | 39932         | 11,8   | 22,0  | 35105          | 19,1 | 4826             | 43,0 | 52538             | 30. Mrz | FR  | 3954                | 30. Mrz | FR  | 16  |
| 16  | 66339051 | A      | 3 | AK Altdorf (S)                 | 46145         | 8,3    | 22,4  | 40427          | 19,5 | 5718             | 42,7 | 57798             | 30. Mrz | FR  | 4037                | 30. Mrz | FR  | 16  |
| 17  | 66349051 | A      | 3 | Neumarkt/Opf. (S)              | 33188         | 11,2   | 31,4  | 28406          | 27,8 | 4782             | 52,8 | 42481             | 30. Mrz | FR  | 2872                | 16. Mrz | FR  | 14  |
| 18  | 69379081 | A      | 3 | Nittendorf (W)                 | 35804         | 10,1   | 26,1  | 30967          | 23,1 | 4837             | 45,0 | 45427             | 30. Mrz | FR  | 3160                | 30. Mrz | FR  | 16  |
| 19  | 70389074 | A      | 3 | AK Regensburg (W)              | 51355         | 8,4    | 19,8  | 45135          | 17,3 | 6219             | 38,1 | 63784             | 30. Mrz | FR  | 4562                | 12. Mrz | MO  | 8   |
| 20  | 70389080 | A      | 3 | AK Regensburg (O)              | 68312         | 5,8    | 21,1  | 60142          | 18,7 | 8170             | 38,6 | 84942             | 30. Mrz | FR  | 6346                | 30. Mrz | FR  | 15  |
| 21  | 70389001 | A      | 3 | Regensburg-Ost (W)             | 67332         | 7,4    | 20,7  | 59288          | 18,3 | 8044             | 37,9 | 83778             | 30. Mrz | FR  | 6377                | 30. Mrz | FR  | 15  |
| 22  | 70389076 | A      | 3 | Regensburg-Ost (O)             | 59207         | 7,4    | 19,8  | 52565          | 17,6 | 6642             | 37,6 | 73780             | 30. Mrz | FR  | 5460                | 30. Mrz | FR  | 15  |
| 23  | 70399077 | A      | 3 | Rosenhof (W)                   | 49797         | 7,8    | 23,7  | 43621          | 21,1 | 6176             | 42,0 | 62599             | 30. Mrz | FR  | 4562                | 30. Mrz | FR  | 15  |
| 24  | 71439093 | A      | 3 | AK Deggendorf (W)              | 34396         | 12,8   | 29,6  | 29686          | 27,0 | 4710             | 45,7 | 43755             | 30. Mrz | FR  | 3128                | 30. Mrz | FR  | 14  |
| 25  | 75469086 | A      | 3 | Pocking (O)                    | 21965         | 20,3   | 39,5  | 17936          | 37,2 | 4029             | 50,0 | 29468             | 30. Mrz | FR  | 1998                | 30. Mrz | FR  | 16  |
| 26  | 67279001 | A      | 6 | AK Feuchtwangen/Crailsheim (W) | 46908         | 1,5    | 31,9  | 40391          | 28,1 | 6516             | 56,1 | 58958             | 30. Mrz | FR  | 4421                | 9. Mrz  | FR  | 16  |
| 27  | 67279002 | A      | 6 | AK Feuchtwangen/Crailsheim (O) | 47381         | 3,1    | 30,9  | 40635          | 27,0 | 6747             | 54,3 | 61569             | 30. Mrz | FR  | 4644                | 30. Mrz | FR  | 15  |
| 28  | 67299051 | A      | 6 | Herrieden (O)                  | 50883         | 5,0    | 29,1  | 43754          | 25,5 | 7130             | 51,4 | 64888             | 30. Mrz | FR  | 5015                | 30. Mrz | FR  | 15  |
| 29  | 66329051 | A      | 6 | Roth (W)                       | 67175         | 5,1    | 22,3  | 58728          | 19,4 | 8448             | 42,6 | 83532             | 30. Mrz | FR  | 6034                | 30. Mrz | FR  | 15  |
| 30  | 66329052 | A      | 6 | AK Nürnberg-Süd (W)            | 77486         | 5,3    | 20,5  | 67922          | 17,9 | 9564             | 39,1 | 95288             | 30. Mrz | FR  | 6781                | 9. Mrz  | FR  | 16  |
| 31  | 66339052 | A      | 6 | AK Nürnberg-Ost (W)            | 70656         | 7,2    | 23,1  | 61952          | 20,3 | 8704             | 42,6 | 88628             | 30. Mrz | FR  | 6469                | 30. Mrz | FR  | 15  |
| 32  | 66339053 | A      | 6 | AK Nürnberg-Ost (O)            | 38705         | 7,2    | 24,9  | 34372          | 22,4 | 4333             | 45,3 | 49960             | 30. Mrz | FR  | 3824                | 30. Mrz | FR  | 16  |
| 33  | 65339054 | A      | 6 | AK Altdorf (O)                 | 27443         | 1,0    | 26,1  |                |      |                  |      | 32948             | 16. Mrz |     |                     |         |     |     |

| Nr. | Zstnr    | Straße |    | Name                           | Gesamt (0-24) |        |       | Tag (6-22 Uhr) |      | Nacht (22-6 Uhr) |      | Tagesspitzenwerte |         |     | Stundenspitzenwerte |         |     |     |
|-----|----------|--------|----|--------------------------------|---------------|--------|-------|----------------|------|------------------|------|-------------------|---------|-----|---------------------|---------|-----|-----|
|     |          |        |    |                                | Kfz           | '07/06 | Lkw-% | Kfz_Tag        | Pt   | Kfz_Nacht        | Pn   | Tag-max           | Datum   | Tag | Std-max             | Datum   | Tag | Std |
| 34  | 65359001 | A      | 6  | Alfeld (O)                     | 23081         | 0,6    | 29,5  | 20075          | 26,7 | 3007             | 47,9 | 27361             | 30. Mrz | FR  | 1972                | 16. Mrz | FR  | 14  |
| 35  | 64399020 | A      | 6  | AK Oberpfälzer Wald (O)        | 14037         |        | 38,0  | 11525          | 34,6 | 2512             | 53,4 | 15801             | 10. Mrz | SA  | 1194                | 16. Mrz | FR  | 17  |
| 36  | 63419008 | A      | 6  | Waidhaus (O)                   | 11567         | -0,1   | 46,9  | 9209           | 43,6 | 2358             | 59,6 | 13119             | 10. Mrz | SA  | 900                 | 17. Mrz | SA  | 10  |
| 37  | 59269052 | A      | 7  | Schweinfurt/Niederwerm (N)     | 42385         | 7,8    | 22,6  | 36403          | 17,9 | 5982             | 51,5 | 55652             | 30. Mrz | FR  | 4617                | 30. Mrz | FR  | 17  |
| 38  | 60269020 | A      | 7  | Gramschatzer Wald (S)          | 62339         | 6,9    | 16,5  | 54896          | 13,5 | 7443             | 39,2 | 79677             | 30. Mrz | FR  | 6196                | 30. Mrz | FR  | 17  |
| 39  | 62269053 | A      | 7  | AK Biebelried (N)              | 42428         | 12,0   | 22,7  | 36771          | 18,6 | 5656             | 49,7 | 55191             | 30. Mrz | FR  | 4440                | 30. Mrz | FR  | 15  |
| 40  | 62269052 | A      | 7  | AK Biebelried (S)              | 26172         | 10,2   | 17,8  | 23252          | 14,5 | 2920             | 43,9 | 34888             | 31. Mrz | SA  | 2969                | 30. Mrz | FR  | 15  |
| 41  | 64279001 | A      | 7  | Uffenheim/Langensteinach (N)   | 25529         | 8,7    | 19,4  | 22711          | 16,1 | 2818             | 46,4 | 34743             | 31. Mrz | SA  | 3043                | 30. Mrz | FR  | 15  |
| 42  | 67279081 | A      | 7  | AK Feuchtwangen/Crailsheim (N) | 26372         | 8,6    | 19,2  | 23652          | 16,5 | 2720             | 42,8 | 35618             | 31. Mrz | SA  | 3047                | 31. Mrz | SA  | 12  |
| 43  | 67279004 | A      | 7  | AK Feuchtwangen/Crailsheim (S) | 40754         | 6,0    | 20,6  | 36329          | 17,7 | 4425             | 44,4 | 53068             | 30. Mrz | FR  | 4574                | 30. Mrz | FR  | 15  |
| 44  | 76269230 | A      | 7  | AD Hittistetten (S)            | 60373         | 6,0    | 11,1  | 55569          | 10,1 | 4805             | 22,7 | 78024             | 31. Mrz | SA  | 7033                | 10. Mrz | SA  | 13  |
| 45  | 80269231 | A      | 7  | AK Memmingen (S)               | 30272         | 1,3    | 10,7  | 28163          | 10,0 | 2109             | 20,3 | 41634             | 3. Mrz  | SA  | 4395                | 3. Mrz  | SA  | 11  |
| 46  | 83289097 | A      | 7  | AD Allgäu (S)                  | 19939         | 4,5    | 6,2   | 18735          | 5,7  | 1205             | 14,2 | 32148             | 3. Mrz  | SA  | 3346                | 3. Mrz  | SA  | 11  |
| 47  | 83289996 | A      | 7  | Oy-Mittelberg (W)              | 19836         | 4,2    | 6,4   | 18656          | 5,8  | 1181             | 14,6 | 32047             | 3. Mrz  | SA  | 3332                | 3. Mrz  | SA  | 11  |
| 48  | 83289998 | A      | 7  | Oy-Mittelberg (S)              | 5594          | 4,1    | 5,8   | 5240           | 5,7  | 379              | 12,6 | 10049             | 31. Mrz | SA  | 917                 | 31. Mrz | SA  | 14  |
| 49  | 83289999 | A      | 7  | Oy-Mittelberg                  | 9733          | 12,2   | 6,1   | 9137           | 5,5  | 596              | 15,5 | 16654             | 3. Mrz  | SA  | 1596                | 3. Mrz  | SA  | 11  |
| 50  | 83289995 | A      | 7  | Oy-Mittelberg (N)              | 5329          | -7,4   | 7,5   | 4668           | 8,7  | 242              | 16,6 | 7644              | 11. Mrz | SO  | 1164                | 25. Mrz | SO  | 17  |
| 51  | 83289997 | A      | 7  | Oy-Mittelberg (O)              | 10534         | 11,6   | 6,2   | 9894           | 5,6  | 640              | 14,9 | 17391             | 3. Mrz  | SA  | 1656                | 3. Mrz  | SA  | 11  |
| 52  | 83289001 | A      | 7  | Nesselwang (W)                 | 10579         | 11,7   | 6,0   | 9938           | 5,4  | 641              | 14,4 | 17474             | 3. Mrz  | SA  | 1646                | 3. Mrz  | SA  | 11  |
| 53  | 84299001 | A      | 7  | Tunnel Füssen                  | 11658         | 11,0   | 7,4   | 10925          | 6,7  | 733              | 18,6 | 20016             | 17. Mrz | SA  | 1981                | 3. Mrz  | SA  | 11  |
| 54  | 75279130 | A      | 8w | Leipheim (W)                   | 54039         | 6,3    | 18,5  | 48710          | 16,3 | 5329             | 38,1 | 67037             | 30. Mrz | FR  | 5270                | 30. Mrz | FR  | 17  |
| 55  | 75279012 | A      | 8w | Leipheim (O)                   | 55455         | 5,0    | 18,2  | 49871          | 16,2 | 5584             | 36,6 | 69052             | 30. Mrz | FR  | 5459                | 30. Mrz | FR  | 17  |
| 56  | 75289012 | A      | 8w | Burgau (W)                     | 51287         | 4,3    | 17,9  | 46125          | 15,7 | 5162             | 37,8 | 63999             | 30. Mrz | FR  | 5076                | 30. Mrz | FR  | 17  |
| 57  | 75289010 | A      | 8w | Zusmarshausen (W)              | 51636         | 5,1    | 17,9  | 46418          | 15,6 | 5218             | 38,3 | 64037             | 30. Mrz | FR  | 5102                | 30. Mrz | FR  | 17  |
| 58  | 75309010 | A      | 8w | Zusmarshausen (O)              | 52620         | 4,2    | 16,1  | 47456          | 14,2 | 5164             | 33,9 | 66582             | 30. Mrz | FR  | 5239                | 30. Mrz | FR  | 17  |
| 59  | 75319133 | A      | 8w | Neusäß (W)                     | 57096         | 5,1    | 15,4  | 51528          | 13,5 | 5568             | 32,9 | 70468             | 30. Mrz | FR  | 5545                | 30. Mrz | FR  | 17  |
| 60  | 75319131 | A      | 8w | Augsburg-West (W)              | 61489         | 5,1    | 14,8  | 55585          | 12,9 | 5996             | 30,9 | 76296             | 30. Mrz | FR  | 5862                | 30. Mrz | FR  | 17  |
| 61  | 75319010 | A      | 8w | Augsburg-West (O)              | 76701         | 6,3    | 15,1  | 69203          | 13,6 | 7498             | 29,2 | 93012             | 30. Mrz | FR  | 6877                | 23. Mrz | FR  | 16  |
| 62  | 75319009 | A      | 8w | Augsburg-Ost (O)               | 66216         | 4,3    | 15,6  | 59849          | 14,2 | 6713             | 30,8 | 79960             | 16. Mrz | FR  | 6212                | 16. Mrz | FR  | 16  |
| 63  | 75319008 | A      | 8w | Derching (O)                   | 66041         | 4,4    | 15,6  | 59712          | 14,2 | 6644             | 31,0 | 80415             | 16. Mrz | FR  | 6220                | 16. Mrz | FR  | 16  |
| 64  | 76329132 | A      | 8w | Adelzhausen (W)                | 63282         | 5,3    | 14,6  | 57319          | 13,3 | 6302             | 28,5 | 79011             | 16. Mrz | FR  | 6174                | 16. Mrz | FR  | 16  |
| 65  | 76329133 | A      | 8w | Adelzhausen (O)                | 63191         | 6,2    | 14,8  | 57314          | 13,4 | 6274             | 29,2 | 79115             | 16. Mrz | FR  | 6076                | 16. Mrz | FR  | 16  |
| 66  | 76339001 | A      | 8w | Odelzhausen (O)                | 69442         | 5,9    | 13,6  | 62655          | 12,2 | 6787             | 25,9 | 87601             | 16. Mrz | FR  | 6595                | 16. Mrz | FR  | 16  |

| Nr. | Zstnr    | Straße |    | Name                        | Gesamt (0-24) |        |       | Tag (6-22 Uhr) |      | Nacht (22-6 Uhr) |      | Tagesspitzenwerte |         |     | Stundenspitzenwerte |         |     |     |
|-----|----------|--------|----|-----------------------------|---------------|--------|-------|----------------|------|------------------|------|-------------------|---------|-----|---------------------|---------|-----|-----|
|     |          |        |    |                             | Kfz           | '07/06 | Lkw-% | Kfz_Tag        | Pt   | Kfz_Nacht        | Pn   | Tag-max           | Datum   | Tag | Std-max             | Datum   | Tag | Std |
| 67  | 77339003 | A      | 8w | Sulzemoos (O)               | 72409         | 6,5    | 13,1  | 65501          | 11,8 | 6908             | 25,2 | 91008             | 16. Mrz | FR  | 7037                | 16. Mrz | FR  | 16  |
| 68  | 77349003 | A      | 8w | Dachau/Fürstenfeldbruck (W) | 73600         | 7,3    | 13,7  | 66622          | 12,4 | 6978             | 26,4 | 92184             | 16. Mrz | FR  | 7471                | 16. Mrz | FR  | 16  |
| 69  | 77349002 | A      | 8w | Dachau/Fürstenfeldbruck (O) | 87601         | 6,8    | 12,0  | 79471          | 11,0 | 8130             | 22,1 | 108035            | 16. Mrz | FR  | 8854                | 16. Mrz | FR  | 16  |
| 70  | 78349141 | A      | 8w | AK München-West (W)         | 38413         | 18,5   | 6,0   | 35179          | 5,8  | 3234             | 9,2  | 46012             | 30. Mrz | FR  | 3866                | 26. Mrz | MO  | 9   |
| 71  | 78349140 | A      | 8w | AK München-West (O)         | 33889         | -2,3   | 5,4   | 30965          | 5,1  | 2923             | 8,6  | 39934             | 16. Mrz | FR  | 3109                | 14. Mrz | MI  | 19  |
| 72  | 79359082 | A      | 8o | München-Perlach (S)         | 47767         | 5,4    | 2,2   | 44223          | 2,1  | 3544             | 3,2  | 55728             | 28. Mrz | MI  | 5093                | 5. Mrz  | MO  | 9   |
| 73  | 80369171 | A      | 8o | Holzkirchen (W)             | 104855        | 23,5   | 12,0  | 95489          | 10,8 | 9430             | 23,9 | 129782            | 3. Mrz  | SA  | 9626                | 11. Mrz | SO  | 12  |
| 74  | 81389180 | A      | 8o | AD Intal (W)                | 80009         | 6,2    | 16,1  | 72594          | 14,7 | 7415             | 30,5 | 110166            | 3. Mrz  | SA  | 9200                | 31. Mrz | SA  | 12  |
| 75  | 81389023 | A      | 8o | Rosenheim (O)               | 59301         | 7,7    | 13,3  | 53905          | 11,8 | 5397             | 28,3 | 72327             | 31. Mrz | SA  | 6251                | 31. Mrz | SA  | 12  |
| 76  | 81409026 | A      | 8o | Frasdorf (O)                | 52687         | 7,5    | 14,0  | 47739          | 12,3 | 4948             | 30,4 | 67010             | 31. Mrz | SA  | 5803                | 31. Mrz | SA  | 12  |
| 77  | 81409028 | A      | 8o | Felden (O)                  | 49448         | 7,7    | 14,7  | 44710          | 12,9 | 4738             | 31,2 | 64178             | 31. Mrz | SA  | 5596                | 31. Mrz | SA  | 12  |
| 78  | 81429034 | A      | 8o | Neukirchen (O)              | 36798         | 11,0   | 17,3  | 32642          | 14,1 | 4310             | 30,4 | 44897             | 3. Mrz  | SA  | 3670                | 31. Mrz | SA  | 12  |
| 79  | 82439036 | A      | 8o | Bad Reichenhall (O)         | 42375         | 13,3   | 18,4  | 37892          | 16,3 | 4483             | 35,8 | 56869             | 31. Mrz | SA  | 4843                | 3. Mrz  | SA  | 11  |
| 80  | 56369003 | A      | 9  | AD Bayerisches Vogtland (N) | 36695         | 5,8    | 22,3  | 31680          | 19,6 | 5015             | 39,1 | 48342             | 30. Mrz | FR  | 4015                | 30. Mrz | FR  | 16  |
| 81  | 56369004 | A      | 9  | AD Bayerisches Vogtland (S) | 50297         | 7,5    | 22,0  | 43414          | 18,3 | 7369             | 38,2 | 66888             | 30. Mrz | FR  | 5618                | 30. Mrz | FR  | 16  |
| 82  | 59359051 | A      | 9  | AD Bayreuth/Kulmbach (N)    | 65001         | 7,0    | 22,1  | 56512          | 19,4 | 8489             | 40,0 | 83623             | 30. Mrz | FR  | 6967                | 9. Mrz  | FR  | 15  |
| 83  | 59359052 | A      | 9  | AD Bayreuth/Kulmbach (S)    | 59077         | 8,1    | 19,6  | 51576          | 17,1 | 7500             | 36,9 | 75036             | 30. Mrz | FR  | 6171                | 9. Mrz  | FR  | 15  |
| 84  | 62359001 | A      | 9  | Pegnitz (N)                 | 47528         | 8,8    | 21,2  | 41115          | 18,3 | 6413             | 40,4 | 61026             | 30. Mrz | FR  | 5068                | 30. Mrz | FR  | 15  |
| 85  | 65339053 | A      | 9  | AK Nürnberg (N)             | 72562         | 8,0    | 16,8  | 64271          | 14,6 | 8290             | 33,9 | 91038             | 30. Mrz | FR  | 7175                | 30. Mrz | FR  | 15  |
| 86  | 65339055 | A      | 9  | AK Nürnberg-Ost (N)         | 100974        | 6,8    | 16,6  | 89371          | 14,3 | 11603            | 34,9 | 123235            | 30. Mrz | FR  | 9119                | 30. Mrz | FR  | 15  |
| 87  | 66339054 | A      | 9  | AK Nürnberg-Ost (S)         | 62347         | 6,4    | 15,2  | 55442          | 13,2 | 6892             | 33,3 | 82734             | 3. Mrz  | SA  | 6641                | 3. Mrz  | SA  | 14  |
| 88  | 69349061 | A      | 9  | Greding (N)                 | 68656         | 6,3    | 19,5  | 61196          | 17,2 | 7460             | 39,1 | 89958             | 31. Mrz | SA  | 7471                | 31. Mrz | SA  | 12  |
| 89  | 72349090 | A      | 9  | Lenting (S)                 | 79454         | 6,3    | 15,5  | 71252          | 13,6 | 8202             | 32,3 | 99205             | 31. Mrz | SA  | 8285                | 3. Mrz  | SA  | 14  |
| 90  | 72349052 | A      | 9  | Ingolstadt-Nord (S)         | 92997         | 7,1    | 14,2  | 83839          | 12,5 | 9158             | 30,3 | 111365            | 30. Mrz | FR  | 9480                | 3. Mrz  | SA  | 14  |
| 91  | 72349054 | A      | 9  | Manching (N)                | 88376         | 6,8    | 14,6  | 79455          | 12,8 | 8920             | 30,5 | 105925            | 31. Mrz | SA  | 9125                | 3. Mrz  | SA  | 14  |
| 92  | 73359056 | A      | 9  | AD Holledau (N)             | 77679         | 4,1    | 14,1  | 70501          | 13,0 | 7178             | 24,3 | 97587             | 3. Mrz  | SA  | 8698                | 10. Mrz | SA  | 11  |
| 93  | 74359110 | A      | 9  | AD Holledau (S)             | 95062         | 6,8    | 12,3  | 83987          | 10,9 | 11074            | 22,9 | 115079            | 31. Mrz | SA  | 9650                | 10. Mrz | SA  | 11  |
| 94  | 75359058 | A      | 9  | Allershausen (N)            | 101434        | 6,9    | 12,0  | 89379          | 10,7 | 12056            | 21,6 | 119505            | 31. Mrz | SA  | 9944                | 10. Mrz | SA  | 11  |
| 95  | 75359059 | A      | 9  | AK Neufahrn (N)             | 104659        | 6,9    | 11,7  | 92158          | 10,4 | 12501            | 20,9 | 121945            | 30. Mrz | FR  | 10107               | 10. Mrz | SA  | 11  |
| 96  | 76359060 | A      | 9  | AK Neufahrn (S)             | 124465        | 10,4   | 11,0  | 109133         | 9,8  | 15332            | 19,3 | 142384            | 30. Mrz | FR  | 10511               | 17. Mrz | SA  | 11  |
| 97  | 77359061 | A      | 9  | Garching-Nord (N)           | 136245        | 16,7   | 10,9  | 119634         | 9,7  | 16611            | 19,0 | 158915            | 30. Mrz | FR  | 11378               | 17. Mrz | SA  | 11  |
| 98  | 77359062 | A      | 9  | Garching-Nord (S)           | 139903        | 11,8   | 10,8  | 122997         | 9,6  | 16906            | 18,9 | 163455            | 30. Mrz | FR  | 11461               | 7. Mrz  | MI  | 17  |
| 99  | 77359115 | A      | 9  | AK München-Nord (N)         | 149106        | 10,3   | 10,4  | 131144         | 9,3  | 17962            | 18,2 | 175974            | 30. Mrz | FR  | 12063               | 7. Mrz  | MI  | 17  |



| Nr. | Zstnr    | Straße |    | Name                        | Gesamt (0-24) |        |       | Tag (6-22 Uhr) |      | Nacht (22-6 Uhr) |      | Tagesspitzenwerte |         |     | Stundenspitzenwerte |         |     |     |
|-----|----------|--------|----|-----------------------------|---------------|--------|-------|----------------|------|------------------|------|-------------------|---------|-----|---------------------|---------|-----|-----|
|     |          |        |    |                             | Kfz           | '07/06 | Lkw-% | Kfz_Tag        | Pt   | Kfz_Nacht        | Pn   | Tag-max           | Datum   | Tag | Std-max             | Datum   | Tag | Std |
| 100 | 77359066 | A      | 9  | AK München-Nord (S)         | 107512        | 15,3   | 5,6   | 94564          | 5,0  | 12949            | 9,6  | 126931            | 30. Mrz | FR  | 10095               | 1. Mrz  | DO  | 7   |
| 101 | 78359064 | A      | 9  | München-Schwabing (N)       | 79664         | 9,3    | 6,6   | 70177          | 5,9  | 9487             | 11,6 | 93775             | 30. Mrz | FR  | 7044                | 8. Mrz  | DO  | 8   |
| 102 | 59209050 | A      | 45 | Alzenau (S)                 | 34860         | 4,4    | 16,7  | 31352          | 15,0 | 3669             | 36,6 | 43393             | 30. Mrz | FR  | 3909                | 5. Mrz  | MO  | 8   |
| 103 | 59269203 | A      | 70 | AD Schweinfurt/Werneck (O)  | 44401         | 6,4    | 16,3  | 39683          | 13,8 | 4718             | 36,9 | 58390             | 30. Mrz | FR  | 4714                | 30. Mrz | FR  | 15  |
| 104 | 60299003 | A      | 70 | Knetzgau (W)                | 25039         |        | 20,1  | 22297          | 17,3 | 2742             | 42,7 | 33244             | 30. Mrz | FR  | 2716                | 30. Mrz | FR  | 15  |
| 105 | 60319104 | A      | 70 | AK Bamberg (W)              | 41373         | 3,0    | 15,0  | 37620          | 13,2 | 3753             | 33,2 | 53021             | 30. Mrz | FR  | 4427                | 30. Mrz | FR  | 15  |
| 106 | 60319012 | A      | 70 | AK Bamberg (O)              | 22376         | 4,0    | 16,8  | 20185          | 14,8 | 2191             | 35,2 | 28892             | 30. Mrz | FR  | 2545                | 30. Mrz | FR  | 15  |
| 107 | 59359053 | A      | 70 | AD Bayreuth/Kulmbach (W)    | 20757         | 4,1    | 18,9  | 18656          | 17,1 | 2101             | 35,5 | 27211             | 30. Mrz | FR  | 2281                | 26. Mrz | MO  | 8   |
| 108 | 56369005 | A      | 72 | AD Bayerisches Vogtland (O) | 27353         | 9,1    | 22,3  | 23552          | 19,6 | 3801             | 39,3 | 36123             | 30. Mrz | FR  | 3079                | 30. Mrz | FR  | 16  |
| 109 | 56379002 | A      | 72 | AD Hochfranken (W)          | 31329         | 9,8    | 22,4  |                |      |                  |      | 40988             | 30. Mrz | FR  |                     |         |     |     |
| 110 | 56379003 | A      | 72 | AD Hochfranken (O)          | 34644         | 7,2    | 19,4  | 30026          | 17,2 | 4617             | 34,3 | 45441             | 16. Mrz | FR  | 4033                | 23. Mrz | FR  | 16  |
| 111 | 66339101 | A      | 73 | AD Nürnberg/Feucht (W)      | 23936         | -0,8   | 13,1  | 21631          | 11,4 | 2304             | 29,5 | 28004             | 9. Mrz  | FR  | 2296                | 12. Mrz | MO  | 9   |
| 112 | 66339003 | A      | 73 | Röthenbach b.St.W. (O)      | 39243         | 0,1    | 11,4  | 35661          | 10,3 | 3582             | 22,3 | 46285             | 30. Mrz | FR  | 3689                | 15. Mrz | DO  | 17  |
| 113 | 66329004 | A      | 73 | Nürnberg-Hafen-Ost (S)      | 87516         | 3,2    | 8,8   | 79605          | 8,1  | 7911             | 16,0 | 103523            | 30. Mrz | FR  | 8308                | 15. Mrz | DO  | 8   |
| 114 | 65329111 | A      | 73 | Nürnberg/Fürth (N)          | 68759         | -1,6   | 7,5   | 62072          | 6,6  | 6687             | 15,7 | 82044             | 2. Mrz  | FR  | 6495                | 5. Mrz  | MO  | 8   |
| 115 | 64319053 | A      | 73 | AK Fürth/Erlangen (S)       | 62673         | 0,9    | 7,9   | 57093          | 6,8  | 5580             | 18,6 | 73643             | 30. Mrz | FR  | 6273                | 5. Mrz  | MO  | 8   |
| 116 | 64319052 | A      | 73 | AK Fürth/Erlangen (N)       | 73724         | 12,9   | 8,6   |                |      |                  |      | 88449             | 30. Mrz | FR  |                     |         |     |     |
| 117 | 60319002 | A      | 73 | Bamberg-Ost (N)             | 48761         | 5,1    | 14,4  | 44244          | 12,6 | 4518             | 31,1 | 60870             | 30. Mrz | FR  | 5057                | 30. Mrz | FR  | 15  |
| 118 | 62249053 | A      | 81 | AD Würzburg-West (S)        | 26615         | 5,4    | 19,5  | 23678          | 16,5 | 2937             | 43,8 | 33198             | 30. Mrz | FR  | 2595                | 23. Mrz | FR  | 16  |
| 119 | 77359005 | A      | 92 | AD München-Feldmoching (N)  | 53976         | 10,5   | 9,6   | 48110          | 8,8  | 6076             | 17,1 | 64593             | 28. Mrz | MI  | 5679                | 12. Mrz | MO  | 8   |
| 120 | 77359006 | A      | 92 | Oberschleißheim (O)         | 56447         | 13,3   | 10,3  | 50087          | 9,5  | 6568             | 18,4 | 68043             | 28. Mrz | MI  | 5821                | 12. Mrz | MO  | 8   |
| 121 | 76359004 | A      | 92 | AK Neufahrn (W)             | 61393         | 14,0   | 10,4  | 54421          | 9,4  | 7187             | 19,0 | 74776             | 28. Mrz | MI  | 6246                | 16. Mrz | FR  | 15  |
| 122 | 76359007 | A      | 92 | AK Neufahrn (O)             | 92699         | 22,3   | 7,7   | 81704          | 7,1  | 11625            | 12,7 | 110156            | 30. Mrz | FR  | 8373                | 8. Mrz  | DO  | 17  |
| 123 | 74389014 | A      | 92 | Altdorf (O)                 | 37762         | 7,0    | 12,5  | 34343          | 11,6 | 3419             | 22,1 | 46389             | 30. Mrz | FR  | 3778                | 30. Mrz | FR  | 15  |
| 124 | 73419019 | A      | 92 | Landau a.d. Isar (W)        | 26664         | 7,5    | 13,2  | 23854          | 12,1 | 2810             | 23,3 | 33245             | 30. Mrz | FR  | 2753                | 16. Mrz | FR  | 14  |
| 125 | 81389190 | A      | 93 | AD Inntal (S)               | 50455         | 2,6    | 17,5  | 46040          | 16,2 | 4415             | 31,6 | 75099             | 3. Mrz  | SA  | 6389                | 17. Mrz | SA  | 13  |
| 126 | 83399191 | A      | 93 | Kiefersfelden (S)           | 44680         | 0,7    | 19,5  | 40728          | 18,2 | 3952             | 33,6 | 69317             | 3. Mrz  | SA  | 5856                | 24. Mrz | SA  | 13  |
| 127 | 56379004 | A      | 93 | AD Hochfranken (S)          | 18915         | 5,8    | 20,0  | 16789          | 18,1 | 2126             | 34,3 | 24727             | 30. Mrz | FR  | 2258                | 9. Mrz  | FR  | 14  |
| 128 | 58389011 | A      | 93 | Selb-West (S)               | 21696         | 5,7    | 20,8  | 19361          | 18,6 | 2336             | 39,0 | 28484             | 30. Mrz | FR  | 2503                | 9. Mrz  | FR  | 15  |
| 129 | 64389001 | A      | 93 | Wernberg-Köblitz (S)        | 30197         | 7,3    | 19,1  | 27134          | 17,6 | 3063             | 32,9 | 38884             | 30. Mrz | FR  | 3409                | 30. Mrz | FR  | 15  |
| 130 | 64399010 | A      | 93 | AK Oberpfälzer Wald (S)     | 40539         |        | 23,8  | 35450          | 21,2 | 5089             | 41,9 | 50172             | 30. Mrz | FR  | 4205                | 16. Mrz | FR  | 17  |
| 131 | 66389002 | A      | 93 | Schwandorf-Mitte (N)        | 39664         | 8,7    | 15,9  | 35650          | 14,6 | 4015             | 27,5 | 49188             | 30. Mrz | FR  | 4082                | 9. Mrz  | FR  | 15  |
| 132 | 69389047 | A      | 93 | Regensburg-Pfaffenstein (N) | 64799         | 4,0    | 10,2  | 58750          | 9,2  | 6049             | 19,7 | 77998             | 30. Mrz | FR  | 6398                | 5. Mrz  | MO  | 8   |

| Nr. | Zstnr    | Straße |     | Name                        | Gesamt (0-24) |        |       | Tag (6-22 Uhr) |      | Nacht (22-6 Uhr) |      | Tagesspitzenwerte |         |     | Stundenspitzenwerte |         |     |     |
|-----|----------|--------|-----|-----------------------------|---------------|--------|-------|----------------|------|------------------|------|-------------------|---------|-----|---------------------|---------|-----|-----|
|     |          |        |     |                             | Kfz           | '07/06 | Lkw-% | Kfz_Tag        | Pt   | Kfz_Nacht        | Pn   | Tag-max           | Datum   | Tag | Std-max             | Datum   | Tag | Std |
| 133 | 69389044 | A      | 93  | Regensburg-Königswiesen (S) | 59741         | 4,3    | 11,1  | 54451          | 10,0 | 5289             | 22,7 | 71405             | 30. Mrz | FR  | 5945                | 19. Mrz | MO  | 8   |
| 134 | 70389042 | A      | 93  | AK Regensburg (N)           | 64571         | 4,7    | 10,1  | 58824          | 9,1  | 5747             | 20,3 | 77754             | 30. Mrz | FR  | 6661                | 19. Mrz | MO  | 8   |
| 135 | 72379036 | A      | 93  | Siegenburg (S)              | 24855         | 8,0    | 10,9  | 22608          | 9,8  | 2247             | 21,9 | 29830             | 16. Mrz | FR  | 2535                | 16. Mrz | FR  | 16  |
| 136 | 78369100 | A      | 94  | München-Riem (W)            | 56610         | 4,9    | 4,7   | 57968          | 5,0  | 4674             | 7,1  | 66324             | 9. Mrz  | FR  | 5763                | 8. Mrz  | DO  | 18  |
| 137 | 78369111 | A      | 94  | München-Riem (O)            | 59024         | 4,6    | 5,7   | 54359          | 5,6  | 4194             | 7,0  | 71169             | 9. Mrz  | FR  | 6424                | 8. Mrz  | DO  | 9   |
| 138 | 78369112 | A      | 94  | Feldkirchen-Ost (W)         | 54494         | 5,9    | 5,7   |                |      |                  |      | 67299             | 9. Mrz  | FR  |                     |         |     |     |
| 139 | 78369840 | A      | 94  | AK München-Ost (O)          | 53991         | 7,9    | 8,2   | 50193          | 7,6  | 3798             | 15,8 | 66463             | 30. Mrz | FR  | 5554                | 7. Mrz  | MI  | 18  |
| 140 | 79349043 | A      | 95  | München-Kreuzhof (W)        | 68695         | 7,1    | 3,6   | 63384          | 3,4  | 5311             | 5,4  | 77642             | 16. Mrz | FR  | 6364                | 11. Mrz | SO  | 18  |
| 141 | 79349151 | A      | 95  | AD Starnberg (N)            | 61202         | 8,1    | 3,9   | 56794          | 3,6  | 4408             | 6,9  | 70640             | 16. Mrz | FR  | 6441                | 11. Mrz | SO  | 18  |
| 142 | 81349161 | A      | 95  | Seeshaupt (N)               | 28718         | 8,2    | 4,0   | 26992          | 3,8  | 1726             | 7,8  | 37567             | 11. Mrz | SO  | 3583                | 11. Mrz | SO  | 18  |
| 143 | 83339051 | A      | 95  | Murnau/Kochel (S)           | 12817         | 4,2    | 4,5   | 12074          | 4,1  | 743              | 10,8 | 19483             | 11. Mrz | SO  | 1683                | 17. Mrz | SA  | 12  |
| 144 | 84249050 | A      | 96  | Lindau (S)                  | 25699         | 9,5    | 15,5  | 23748          | 14,9 | 1951             | 23,4 | 33052             | 3. Mrz  | SA  | 2661                | 10. Mrz | SA  | 13  |
| 145 | 79289050 | A      | 96  | Stetten (W)                 | 28212         | 10,9   | 15,8  | 25835          | 14,7 | 2376             | 27,9 | 35589             | 30. Mrz | FR  | 2770                | 30. Mrz | FR  | 16  |
| 146 | 79319137 | A      | 96  | Landsberg a. Lech-Nord (O)  | 50522         | 11,6   | 9,7   | 46514          | 9,0  | 4009             | 17,9 | 63167             | 30. Mrz | FR  | 5084                | 16. Mrz | FR  | 16  |
| 147 | 78349222 | A      | 96  | Gräfelfing (W)              | 85768         | 16,3   | 4,9   | 79129          | 4,6  | 6639             | 8,8  | 101521            | 30. Mrz | FR  | 8680                | 5. Mrz  | MO  | 8   |
| 148 | 78349106 | A      | 96  | München-Laim (W)            | 94660         | 9,8    | 4,5   | 86654          | 4,2  | 8006             | 7,8  | 110020            | 30. Mrz | FR  | 8547                | 15. Mrz | DO  | 18  |
| 149 | 78349151 | A      | 99  | AS Germering-Nord(N)        | 53684         |        | 7,7   | 49809          | 7,3  | 3875             | 13,2 | 65565             | 30. Mrz | FR  | 5964                | 5. Mrz  | MO  | 8   |
| 150 | 78349152 | A      | 99  | AK München-West (N)         | 48124         |        | 8,0   | 44454          | 7,5  | 3670             | 13,2 | 58778             | 30. Mrz | FR  | 5483                | 5. Mrz  | MO  | 8   |
| 151 | 77349004 | A      | 99  | AD München-Eschenried (O)   | 53086         | 1,6    | 16,0  | 46271          | 14,5 | 6815             | 26,0 | 66822             | 16. Mrz | FR  | 5885                | 16. Mrz | FR  | 15  |
| 152 | 77349005 | A      | 99  | AD München-Allach (O)       | 101546        | 12,3   | 13,7  | 89753          | 12,6 | 11793            | 22,2 | 124144            | 16. Mrz | FR  | 10366               | 16. Mrz | FR  | 15  |
| 153 | 77359001 | A      | 99  | AD München-Feldmoching (W)  | 105780        | 11,7   | 15,5  | 96713          | 14,7 | 9067             | 23,4 | 130277            | 16. Mrz | FR  | 10939               | 16. Mrz | FR  | 16  |
| 154 | 77359100 | A      | 99  | AD Feldmoching (W)          | 102186        | 18,3   | 12,1  | 93597          | 11,1 | 8589             | 23,1 | 126474            | 16. Mrz | FR  | 10731               | 16. Mrz | FR  | 16  |
| 155 | 77359210 | A      | 99  | AD München-Feldmoching (O)  | 70659         | 5,2    | 11,8  | 63126          | 10,7 | 7533             | 20,6 | 90669             | 16. Mrz | FR  | 8196                | 16. Mrz | FR  | 15  |
| 156 | 77359215 | A      | 99  | AK München-Nord (W)         | 81479         | 19,1   | 10,3  |                |      |                  |      | 104077            | 16. Mrz | FR  |                     |         |     |     |
| 157 | 77359951 | A      | 99  | AK München-Nord (N) (Ab SZ) |               |        |       |                |      |                  |      |                   |         |     |                     |         |     |     |
| 158 | 77359010 | A      | 99  | AK München-Nord (O)         | 119777        | 6,7    | 15,3  | 106675         | 13,8 | 13102            | 26,9 | 142021            | 30. Mrz | FR  | 11098               | 29. Mrz | DO  | 8   |
| 159 | 78369211 | A      | 99  | Aschheim/Ismaning (S)       | 124684        | 7,3    | 15,1  | 114345         | 13,9 | 10339            | 29,2 | 147562            | 30. Mrz | FR  | 11617               | 29. Mrz | DO  | 9   |
| 160 | 78369212 | A      | 99  | AK München-Ost (N)          | 118864        | 6,3    | 15,2  |                |      |                  |      | 139468            | 30. Mrz | FR  |                     |         |     |     |
| 161 | 79369200 | A      | 99  | Haar (S)                    | 93958         | 1,9    | 14,2  | 86430          | 13,0 | 7528             | 29,0 | 109620            | 30. Mrz | FR  | 9034                | 17. Mrz | SA  | 12  |
| 162 | 79349150 | A      | 952 | AD Starnberg (W)            | 30271         | 7,5    | 3,0   | 28073          | 2,9  | 2198             | 4,2  | 34544             | 16. Mrz | FR  | 2940                | 28. Mrz | MI  | 9   |
| 163 | 79359221 | A      | 995 | München-Giesing (S)         | 56395         | 7,3    | 6,5   | 52278          | 6,0  | 4116             | 13,2 | 67418             | 30. Mrz | FR  | 5266                | 28. Mrz | MI  | 18  |
| 164 | 85339101 | B      | 2   | Mittenwald                  | 8072          | 22,3   | 3,4   | 7623           | 3,2  | 343              | 8,4  | 14250             | 24. Mrz | SA  | 1390                | 10. Mrz | SA  | 12  |
| 165 | 84329107 | B      | 2   | GAP - Partenkirchen         | 20216         | 7,8    | 4,8   | 19226          | 4,6  | 1213             | 5,4  | 24038             | 9. Mrz  | FR  | 2087                | 10. Mrz | SA  | 12  |

| Nr. | Zstnr    | Straße |    | Name                       | Gesamt (0-24) |        |       | Tag (6-22 Uhr) |      | Nacht (22-6 Uhr) |      | Tagesspitzenwerte |         |     | Stundenspitzenwerte |         |     |     |
|-----|----------|--------|----|----------------------------|---------------|--------|-------|----------------|------|------------------|------|-------------------|---------|-----|---------------------|---------|-----|-----|
|     |          |        |    |                            | Kfz           | '07/06 | Lkw-% | Kfz_Tag        | Pt   | Kfz_Nacht        | Pn   | Tag-max           | Datum   | Tag | Std-max             | Datum   | Tag | Std |
| 166 | 84329351 | B      | 2  | Oberau (s)                 | 25840         | 7,8    | 4,0   | 24352          | 3,9  | 1488             | 6,5  | 30446             | 16. Mrz | FR  | 2569                | 17. Mrz | SA  | 12  |
| 167 | 84329995 | B      | 2  | Oberau (Mitte)             | 19277         | 8,2    | 3,8   | 18120          | 3,7  | 1157             | 6,4  | 23374             | 17. Mrz | SA  | 1990                | 17. Mrz | SA  | 12  |
| 168 | 84329350 | B      | 2  | Oberau (n)                 | 21347         | 7,3    | 4,0   | 20077          | 3,8  | 1270             | 6,7  | 25570             | 17. Mrz | SA  | 2140                | 17. Mrz | SA  | 11  |
| 169 | 84339350 | B      | 2  | Eschenlohe (s)             | 18390         | -1,7   | 4,0   |                |      |                  |      | 23961             | 11. Mrz | SO  |                     |         |     |     |
| 170 | 83339360 | B      | 2  | Eschenlohe (n)             | 7086          | 11,8   | 4,0   | 6660           | 4,0  | 426              | 4,7  | 8503              | 27. Mrz | DI  | 721                 | 13. Mrz | DI  | 8   |
| 171 | 78349800 | B      | 2  | Germering                  | 19417         | 6,3    | 4,0   |                |      |                  |      | 23070             | 30. Mrz | FR  |                     |         |     |     |
| 172 | 75319115 | B      | 2  | Langweid                   | 33762         | 26,1   | 13,4  | 30511          | 12,7 | 3251             | 19,4 | 39859             | 30. Mrz | FR  | 3326                | 5. Mrz  | MO  | 8   |
| 173 | 72309122 | B      | 2  | Donauwörth                 | 18533         | 9,6    | 22,3  | 16618          | 20,8 | 1915             | 35,3 | 22683             | 30. Mrz | FR  | 1824                | 16. Mrz | FR  | 15  |
| 174 | 69319112 | B      | 2  | Weissenburg i.Bay.         | 13281         | 3,6    | 17,2  | 12226          | 15,8 | 1055             | 32,7 | 16370             | 16. Mrz | FR  | 1326                | 16. Mrz | FR  | 16  |
| 175 | 66329054 | B      | 2  | Schwabach                  | 21796         | 2,8    | 12,9  | 19775          | 11,7 | 2021             | 25,1 | 26671             | 30. Mrz | FR  | 2452                | 29. Mrz | DO  | 17  |
| 176 | 62269101 | B      | 8  | Kitzingen                  | 15608         | -12,4  | 9,2   | 14261          | 8,9  | 1347             | 11,6 | 18798             | 30. Mrz | FR  | 1593                | 13. Mrz | DI  | 8   |
| 177 | 63289200 | B      | 8  | Markt Bibart               | 5164          | 4,2    | 13,2  | 4817           | 12,4 | 348              | 23,8 | 6367              | 30. Mrz | FR  | 555                 | 22. Mrz | DO  | 15  |
| 178 | 66349100 | B      | 8  | Burgthann-Oberferrieden    | 10004         | 6,9    | 7,6   | 9681           | 7,1  | 792              | 9,7  | 11747             | 16. Mrz | FR  | 927                 | 28. Mrz | MI  | 17  |
| 179 | 69399165 | B      | 8  | Barbing                    | 6358          | 11,5   | 14,7  | 5849           | 14,6 | 508              | 16,5 | 7372              | 26. Mrz | MO  | 694                 | 19. Mrz | MO  | 8   |
| 180 | 70409105 | B      | 8  | Rain                       | 6115          | 8,4    | 24,1  | 5499           | 22,4 | 617              | 39,7 | 7113              | 23. Mrz | FR  | 566                 | 5. Mrz  | MO  | 8   |
| 181 | 79359830 | B      | 11 | Pullach                    | 16322         | 8,2    | 4,3   | 15432          | 4,4  | 890              | 3,6  | 19432             | 30. Mrz | FR  | 1698                | 26. Mrz | MO  | 9   |
| 182 | 77359850 | B      | 11 | Garching-Dirnismaning      | 11666         | 0,0    | 6,8   | 10941          | 6,7  | 725              | 7,8  | 15643             | 28. Mrz | MI  | 1456                | 28. Mrz | MI  | 17  |
| 183 | 74389310 | B      | 11 | Eching-Viecht              | 14871         | 7,3    | 3,3   |                |      |                  |      | 17456             | 16. Mrz | FR  | 1421                | 15. Mrz | DO  | 18  |
| 184 | 71439401 | B      | 11 | Deggendorf                 | 11333         | 7,5    | 6,0   | 10487          | 5,8  | 846              | 7,9  | 13734             | 30. Mrz | FR  | 1134                | 30. Mrz | FR  | 14  |
| 185 | 68459109 | B      | 11 | Bayerisch Eisenstein       | 3456          | 5,0    | 4,3   | 3156           | 4,5  | 281              | 4,7  | 4328              | 11. Mrz | SO  | 532                 | 11. Mrz | SO  | 15  |
| 186 | 82289175 | B      | 12 | Kempten                    | 14896         | 6,6    | 9,3   | 13782          | 9,0  | 1114             | 12,5 | 18110             | 30. Mrz | FR  | 1562                | 5. Mrz  | MO  | 8   |
| 187 | 79309380 | B      | 12 | Buchloe                    | 15495         | 8,1    | 7,6   | 14235          | 7,2  | 1260             | 12,6 | 18778             | 30. Mrz | FR  | 1519                | 4. Mrz  | SO  | 18  |
| 188 | 77449863 | B      | 12 | Simbach a. Inn (w)         | 7848          | 22,5   | 21,3  |                |      |                  |      | 9362              | 30. Mrz | FR  |                     |         |     |     |
| 189 | 77449861 | B      | 12 | Simbach a. Inn (s)         | 6050          | 38,1   | 22,5  |                |      |                  |      | 7459              | 30. Mrz | FR  |                     |         |     |     |
| 190 | 77449862 | B      | 12 | Simbach a. Inn (n)         | 8218          | 16,5   | 14,2  | 7554           | 13,6 | 664              | 21,2 | 10045             | 30. Mrz | FR  | 840                 | 30. Mrz | FR  | 16  |
| 191 | 71489110 | B      | 12 | Philippsreut               | 4297          | -4,5   | 12,8  | 3808           | 11,8 | 489              | 20,5 | 5489              | 11. Mrz | SO  | 663                 | 11. Mrz | SO  | 15  |
| 192 | 77359820 | B      | 13 | Oberschleißheim-Neuherberg | 35882         | 5,0    | 7,5   | 33482          | 7,4  | 2400             | 8,7  | 47884             | 28. Mrz | MI  | 4623                | 28. Mrz | MI  | 18  |
| 193 | 71339102 | B      | 13 | Eichstätt                  | 12203         | 6,7    | 5,9   | 11320          | 5,9  | 883              | 6,6  | 14289             | 30. Mrz | FR  | 1252                | 12. Mrz | MO  | 8   |
| 194 | 65289202 | B      | 13 | Oberdachstetten            | 5664          | 2,1    | 7,7   | 5217           | 7,2  | 447              | 13,6 | 6886              | 30. Mrz | FR  | 591                 | 16. Mrz | FR  | 14  |
| 195 | 62259120 | B      | 13 | Eibelsstadt                | 11700         | 5,0    | 8,3   | 10772          | 7,3  | 928              | 19,1 | 13989             | 30. Mrz | FR  | 1244                | 13. Mrz | DI  | 8   |
| 196 | 64349151 | B      | 14 | Hersbruck                  | 12782         | 2,5    | 4,2   | 11911          | 4,2  | 871              | 4,7  | 15241             | 30. Mrz | FR  | 1359                | 27. Mrz | DI  | 17  |
| 197 | 64379102 | B      | 14 | Schnaittenbach             | 7660          | 6,8    | 10,4  | 7024           | 9,9  | 636              | 15,1 | 9323              | 30. Mrz | FR  | 809                 | 28. Mrz | MI  | 17  |
| 198 | 78399202 | B      | 15 | Soyen                      | 8763          | -0,4   | 14,2  | 8119           | 13,7 | 644              | 21,4 | 10191             | 30. Mrz | FR  | 809                 | 3. Mrz  | SA  | 14  |

| Nr. | Zstnr    | Straße |    | Name                         | Gesamt (0-24) |        |       | Tag (6-22 Uhr) |      | Nacht (22-6 Uhr) |      | Tagesspitzenwerte |         |     | Stundenspitzenwerte |         |     |     |
|-----|----------|--------|----|------------------------------|---------------|--------|-------|----------------|------|------------------|------|-------------------|---------|-----|---------------------|---------|-----|-----|
|     |          |        |    |                              | Kfz           | '07/06 | Lkw-% | Kfz_Tag        | Pt   | Kfz_Nacht        | Pn   | Tag-max           | Datum   | Tag | Std-max             | Datum   | Tag | Std |
| 199 | 73399160 | B      | 15 | Ergoldsbach                  | 10075         | 1,5    | 11,4  | 9124           | 10,8 | 950              | 16,5 | 11832             | 30. Mrz | FR  | 1009                | 15. Mrz | DO  | 18  |
| 200 | 68389101 | B      | 15 | Maxhütte-Haidhof             | 8312          | 4,6    | 5,9   | 7632           | 5,6  | 680              | 9,8  | 9920              | 30. Mrz | FR  | 846                 | 13. Mrz | DI  | 18  |
| 201 | 57379103 | B      | 15 | Hof                          | 23568         | 4,6    | 7,4   | 21860          | 6,8  | 1708             | 15,3 | 28606             | 30. Mrz | FR  | 2402                | 28. Mrz | MI  | 17  |
| 202 | 72369170 | B      | 16 | Neustadt a.d. Donau          | 9785          | 7,1    | 23,6  | 8617           | 22,2 | 1168             | 34,0 | 12039             | 30. Mrz | FR  | 964                 | 9. Mrz  | FR  | 14  |
| 203 | 83309231 | B      | 17 | Hablech                      | 5805          | 6,7    | 5,7   | 5536           | 5,7  | 269              | 5,8  | 7787              | 11. Mrz | SO  | 847                 | 11. Mrz | SO  | 18  |
| 204 | 78319140 | B      | 17 | Untermeitingen-Lagerlechfeld | 25165         | 9,3    | 9,1   | 23118          | 8,9  | 2047             | 11,6 | 29620             | 30. Mrz | FR  | 2316                | 12. Mrz | MO  | 8   |
| 205 | 85279114 | B      | 19 | Fischen                      | 14709         | 11,9   | 3,4   |                |      |                  |      | 17796             | 11. Mrz | SO  |                     |         |     |     |
| 206 | 83279137 | B      | 19 | Waltenhofen-Herzmans         | 19467         | 3,9    | 5,4   | 18200          | 5,3  | 1267             | 6,4  | 22153             | 30. Mrz | FR  | 1853                | 3. Mrz  | SA  | 12  |
| 207 | 61259104 | B      | 19 | Würzburg/Estenfeld           | 44401         | -4,1   | 6,0   |                |      |                  |      | 53447             | 30. Mrz | FR  |                     |         |     |     |
| 208 | 60269200 | B      | 19 | Werneck-Eßleben              | 6091          | -4,5   | 6,4   | 5674           | 6,2  | 417              | 8,6  | 7431              | 16. Mrz | FR  | 921                 | 10. Mrz | SA  | 15  |
| 209 | 55279103 | B      | 19 | Mellrichstadt-Eussenhausen   | 2176          | -2,3   | 7,5   | 1968           | 7,3  | 231              | 10,1 | 2772              | 16. Mrz | FR  | 249                 | 29. Mrz | DO  | 17  |
| 210 | 66439135 | B      | 20 | Furth i. Wald                | 9138          | 4,0    | 13,1  | 8266           | 11,6 | 872              | 26,8 | 10580             | 4. Mrz  | SO  | 999                 | 4. Mrz  | SO  | 15  |
| 211 | 67429162 | B      | 20 | Weiding                      | 11967         | 4,9    | 14,9  | 10695          | 12,7 | 1315             | 19,6 | 13598             | 30. Mrz | FR  | 1030                | 15. Mrz | DO  | 18  |
| 212 | 75429148 | B      | 20 | Eggenfelden (n)              | 8403          | 5,3    | 19,9  | 7723           | 19,0 | 680              | 30,3 | 10350             | 23. Mrz | FR  | 885                 | 2. Mrz  | FR  | 14  |
| 213 | 75429160 | B      | 20 | Eggenfelden (s)              | 15122         | 6,1    | 15,2  | 14002          | 14,5 | 1120             | 23,9 | 18335             | 14. Mrz | MI  | 1692                | 14. Mrz | MI  | 18  |
| 214 | 80439112 | B      | 20 | Laufen                       | 11078         | 10,0   | 7,2   | 10266          | 7,0  | 812              | 10,1 | 12779             | 30. Mrz | FR  | 1156                | 12. Mrz | MO  | 8   |
| 215 | 83429119 | B      | 21 | Schneizelreuth-Melleck       | 11230         | -12,7  | 9,2   | 10603          | 9,0  | 627              | 13,0 | 19538             | 3. Mrz  | SA  | 1798                | 3. Mrz  | SA  | 11  |
| 216 | 83439121 | B      | 21 | Schneizelreuth-Baumgarten    | 7296          | -3,9   | 13,8  | 6897           | 13,5 | 399              | 19,4 | 9794              | 10. Mrz | SA  | 1006                | 10. Mrz | SA  | 11  |
| 217 | 61299100 | B      | 22 | Burgwindheim                 | 2838          | 5,0    | 9,1   | 2668           | 9,4  | 203              | 10,9 | 3409              | 30. Mrz | FR  | 371                 | 11. Mrz | SO  | 15  |
| 218 | 60359165 | B      | 22 | Weidenberg                   | 9352          | 5,4    | 6,0   | 8637           | 5,7  | 715              | 10,1 | 11283             | 30. Mrz | FR  | 982                 | 16. Mrz | FR  | 14  |
| 219 | 62389100 | B      | 22 | Altenstadt a.d. Waldnaab     | 17285         | 2,3    | 2,9   | 16107          | 2,8  | 1178             | 4,2  | 21178             | 30. Mrz | FR  | 1666                | 30. Mrz | FR  | 15  |
| 220 | 63399104 | B      | 22 | Weiden i.d. Opf.             | 9829          | 6,2    | 6,2   | 9332           | 6,1  | 496              | 7,7  | 12549             | 30. Mrz | FR  | 1108                | 29. Mrz | DO  | 17  |
| 221 | 65409102 | B      | 22 | Winklarn                     | 2779          | 7,6    | 13,9  | 2539           | 13,7 | 240              | 16,0 | 3521              | 30. Mrz | FR  | 323                 | 30. Mrz | FR  | 13  |
| 222 | 84329161 | B      | 23 | GAP - Garmisch               | 8791          | 5,8    | 3,9   | 8246           | 3,7  | 545              | 7,0  | 11558             | 17. Mrz | SA  | 1099                | 25. Mrz | SO  | 18  |
| 223 | 84329352 | B      | 23 | Oberau (w)                   | 8632          | 5,1    | 4,9   | 8189           | 4,8  | 443              | 7,5  | 10259             | 16. Mrz | FR  | 943                 | 11. Mrz | SO  | 17  |
| 224 | 70289156 | B      | 25 | Fremdingen                   | 3924          | 10,3   | 28,9  | 3452           | 25,6 | 472              | 52,8 | 4800              | 30. Mrz | FR  | 391                 | 11. Mrz | SO  | 15  |
| 225 | 59249101 | B      | 27 | Karsbach-Höllrich            | 4817          | 9,2    | 8,8   | 4485           | 8,4  | 332              | 14,6 | 5902              | 30. Mrz | FR  | 544                 | 25. Mrz | SO  | 15  |
| 226 | 84249149 | B      | 31 | Lindau-Diepoldsbergtunnel    | 17204         | 12,3   | 13,4  | 15848          | 13,0 | 1356             | 18,3 | 20719             | 30. Mrz | FR  | 1840                | 4. Mrz  | SO  | 18  |
| 227 | 57339210 | B      | 85 | Stockheim-Haslach (n)        | 12053         | 2,1    | 8,2   | 11065          | 7,9  | 946              | 10,1 | 14869             | 30. Mrz | FR  | 1191                | 27. Mrz | DI  | 17  |
| 228 | 57339209 | B      | 85 | Stockheim-Haslach (s)        | 14198         | 2,6    | 8,6   | 12986          | 8,3  | 1148             | 9,7  | 17184             | 30. Mrz | FR  | 1379                | 8. Mrz  | DO  | 17  |
| 229 | 65379591 | B      | 85 | Amberg (w)                   | 10834         | 5,5    | 4,5   | 9948           | 4,5  | 887              | 4,4  | 12880             | 30. Mrz | FR  | 1146                | 26. Mrz | MO  | 8   |
| 230 | 67419141 | B      | 85 | Roding                       | 11240         | 1,2    | 14,6  | 10158          | 13,7 | 1082             | 22,6 | 13178             | 30. Mrz | FR  | 1107                | 30. Mrz | FR  | 13  |
| 231 | 57339206 | B      | 89 | Stockheim-Haslach (w)        | 8507          | 3,5    | 8,3   | 7747           | 8,2  | 686              | 7,1  | 10686             | 9. Mrz  | FR  | 941                 | 12. Mrz | MO  | 17  |

| Nr. | Zstnr    | Straße |      | Name                      | Gesamt (0-24) |        |       | Tag (6-22 Uhr) |      | Nacht (22-6 Uhr) |      | Tagesspitzenwerte |         |     | Stundenspitzenwerte |         |     |     |
|-----|----------|--------|------|---------------------------|---------------|--------|-------|----------------|------|------------------|------|-------------------|---------|-----|---------------------|---------|-----|-----|
|     |          |        |      |                           | Kfz           | '07/06 | Lkw-% | Kfz_Tag        | Pt   | Kfz_Nacht        | Pn   | Tag-max           | Datum   | Tag | Std-max             | Datum   | Tag | Std |
| 232 | 60319100 | B      | 173  | AK Bamberg (N)            | 32563         | 3,1    | 11,5  | 29777          | 10,7 | 2786             | 20,1 | 39849             | 30. Mrz | FR  | 3389                | 19. Mrz | MO  | 8   |
| 233 | 59319105 | B      | 173  | Ebensfeld                 | 16376         | 3,8    | 12,1  | 14991          | 11,2 | 1385             | 21,3 | 19964             | 30. Mrz | FR  | 1603                | 16. Mrz | FR  | 14  |
| 234 | 58339571 | B      | 173  | Marktzeuln-Zettlitz (w)   | 13474         | 3,7    | 15,4  |                |      |                  |      | 16128             | 30. Mrz | FR  |                     |         |     |     |
| 235 | 58339572 | B      | 173  | Marktzeuln-Zettlitz (o)   | 11871         | 6,3    | 14,7  |                |      |                  |      | 14247             | 30. Mrz | FR  |                     |         |     |     |
| 236 | 57349256 | B      | 173  | Marktrodach               | 13737         | 3,2    | 12,5  | 12703          | 11,8 | 1033             | 20,6 | 16536             | 16. Mrz | FR  | 1346                | 30. Mrz | FR  | 14  |
| 237 | 54269100 | B      | 285  | Fladungen                 | 883           | 10,7   | 6,3   | 833            | 6,7  | 73               | 9,5  | 1126              | 30. Mrz | FR  | 149                 | 11. Mrz | SO  | 15  |
| 238 | 60279101 | B      | 286  | Kolitzheim-Oberspiesheim  | 8152          | 2,8    | 7,8   | 7387           | 7,1  | 766              | 15,1 | 9882              | 30. Mrz | FR  | 876                 | 26. Mrz | MO  | 8   |
| 239 | 58339573 | B      | 289  | Marktzeuln-Zettlitz (s)   | 9998          | 1,7    | 13,5  |                |      |                  |      | 11792             | 30. Mrz | FR  |                     |         |     |     |
| 240 | 65379592 | B      | 299  | Amberg (s)                | 10919         | 9,0    | 13,8  | 10008          | 13,1 | 994              | 22,1 | 13082             | 30. Mrz | FR  | 1040                | 12. Mrz | MO  | 8   |
| 241 | 74339101 | B      | 300  | Schrobenhausen            | 11974         | 4,4    | 14,9  | 10983          | 13,6 | 991              | 28,8 | 14525             | 30. Mrz | FR  | 1144                | 5. Mrz  | MO  | 8   |
| 242 | 59369101 | B      | 303  | Bischofsgrün              | 5409          | 1,3    | 25,5  | 4848           | 23,5 | 560              | 42,8 | 6027              | 30. Mrz | FR  | 515                 | 11. Mrz | SO  | 14  |
| 243 | 59399153 | B      | 303  | Schirmding                | 5974          | 5,7    | 28,1  | 5253           | 25,3 | 721              | 47,8 | 6849              | 30. Mrz | FR  | 586                 | 31. Mrz | SA  | 11  |
| 244 | 77349810 | B      | 304  | Karlsfeld-Rothschwaige    | 27773         | -6,2   | 7,0   |                |      |                  |      | 32885             | 29. Mrz | DO  |                     |         |     |     |
| 245 | 79369320 | B      | 304  | Zorneding                 | 20557         | 5,5    | 5,6   |                |      |                  |      | 23589             | 30. Mrz | FR  |                     |         |     |     |
| 246 | 80419135 | B      | 304  | Altenmarkt (s)            | 14992         | 2,8    | 9,8   | 13765          | 9,5  | 1132             | 13,4 | 17374             | 23. Mrz | FR  | 1410                | 1. Mrz  | DO  | 17  |
| 247 | 80419137 | B      | 304  | Nußdorf-Aiging            | 10996         | -0,6   | 8,1   | 10196          | 7,7  | 800              | 12,8 | 12737             | 1. Mrz  | DO  | 1147                | 1. Mrz  | DO  | 17  |
| 248 | 81429142 | B      | 304  | Traunstein                | 7788          | 5,7    | 6,5   | 7322           | 6,2  | 466              | 10,4 | 9737              | 30. Mrz | FR  | 832                 | 27. Mrz | DI  | 18  |
| 249 | 81439144 | B      | 304  | Freilassing               | 28556         | 21,8   | 5,2   | 26356          | 5,1  | 2176             | 5,9  | 33662             | 30. Mrz | FR  | 2746                | 31. Mrz | SA  | 12  |
| 250 | 82409147 | B      | 305  | Unterwössen-Oberwössen    | 3179          | 0,3    | 5,0   | 3042           | 5,0  | 137              | 6,1  | 3918              | 25. Mrz | SO  | 450                 | 11. Mrz | SO  | 17  |
| 251 | 75429162 | B      | 388  | Eggenfelden (o)           | 14934         | 4,8    | 6,8   | 13933          | 6,6  | 1000             | 9,1  | 17523             | 30. Mrz | FR  | 1463                | 15. Mrz | DO  | 18  |
| 252 | 62219204 | B      | 469  | Kleinheubach              | 15166         | 8,0    | 11,0  | 13942          | 10,4 | 1224             | 17,6 | 18264             | 30. Mrz | FR  | 1579                | 15. Mrz | DO  | 18  |
| 253 | 62219201 | B      | 469  | Miltenberg                | 11428         | 12,3   | 8,1   |                |      |                  |      | 14562             | 30. Mrz | FR  |                     |         |     |     |
| 254 | 62339101 | B      | 470  | Gößweinstein-Sachsenmühle | 2160          | 9,5    | 10,2  | 2015           | 10,2 | 139              | 14,1 | 3720              | 11. Mrz | SO  | 588                 | 11. Mrz | SO  | 16  |
| 255 | 77349988 | B      | 471  | Bergkirchen-Geiselbullach | 18005         | 6,8    | 8,9   | 16615          | 8,5  | 1390             | 13,4 | 22034             | 16. Mrz | FR  | 1990                | 23. Mrz | FR  | 18  |
| 256 | 81319188 | B      | 472  | Peiting-Hohenbrand        | 9994          | 7,6    | 5,5   | 8957           | 5,4  | 1037             | 6,1  | 11806             | 30. Mrz | FR  | 948                 | 15. Mrz | DO  | 16  |
| 257 | 82329204 | B      | 472  | Polling (w)               | 5204          | 22,1   | 6,0   | 4820           | 6,0  | 383              | 6,4  | 7575              | 30. Mrz | FR  | 622                 | 29. Mrz | DO  | 18  |
| 258 | 81329190 | B      | 472  | Polling (o)               | 6078          | 8,8    | 4,7   |                |      |                  |      | 7487              | 30. Mrz | FR  |                     |         |     |     |
| 259 | 82369205 | B      | 472  | Waakirchen                | 7629          | 7,8    | 8,1   | 7141           | 8,0  | 488              | 10,5 | 8712              | 30. Mrz | FR  | 817                 | 13. Mrz | DI  | 8   |
| 260 | 62309053 | B      | 505  | Höchstadt                 | 7181          | 9,0    | 23,0  | 6298           | 20,0 | 882              | 44,4 | 8748              | 16. Mrz | FR  | 985                 | 5. Mrz  | MO  | 8   |
| 261 | 75469870 | B      | 512  | Neuhaus a. Inn (o)        | 7149          | 14,6   | 11,0  | 6725           | 10,4 | 425              | 20,9 | 8805              | 30. Mrz | FR  | 817                 | 30. Mrz | FR  | 15  |
| 262 | 75469871 | B      | 512  | Neuhaus a. Inn (s)        | 6396          | 14,7   | 12,4  | 6005           | 11,8 | 391              | 22,8 | 7771              | 30. Mrz | FR  | 711                 | 31. Mrz | SA  | 12  |
| 263 | 71469420 | B      | 533  | Grafenau                  | 7533          | -12,8  | 7,6   | 7008           | 7,7  | 526              | 6,3  | 9156              | 16. Mrz | FR  | 757                 | 6. Mrz  | DI  | 18  |
| 264 | 68279562 | St     | 1066 | Feuchtwangen (w)          | 6146          | -0,1   | 12,5  | 5409           | 11,2 | 737              | 21,8 | 8116              | 26. Mrz | MO  | 825                 | 26. Mrz | MO  | 8   |

| Nr. | Zstnr    | Straße | Name | Gesamt (0-24)            |        |       | Tag (6-22 Uhr) |       | Nacht (22-6 Uhr) |      | Tagesspitzenwerte |       |         | Stundenspitzenwerte |       |         |     |    |
|-----|----------|--------|------|--------------------------|--------|-------|----------------|-------|------------------|------|-------------------|-------|---------|---------------------|-------|---------|-----|----|
|     |          |        |      | Kfz                      | '07/06 | Lkw-% | Kfz_Tag        | Pt    | Kfz_Nacht        | Pn   | Tag-max           | Datum | Tag     | Std-max             | Datum | Tag     | Std |    |
| 265 | 84289419 | St     | 2007 | Wertach                  | 2520   | 17,4  | 5,6            |       |                  |      |                   | 2968  | 11. Mrz | SO                  |       |         |     |    |
| 266 | 76289450 | St     | 2025 | Jettingen-Scheppach      | 5972   | 6,1   | 12,0           | 5413  | 12,1             | 559  | 10,9              | 7081  | 30. Mrz | FR                  | 601   | 28. Mrz | MI  | 18 |
| 267 | 74329432 | St     | 2035 | Pöttmes-Wagesenberg      | 4568   | 1,2   | 8,2            | 0     | 0,0              | 0    | 0,0               | 5420  | 16. Mrz | FR                  | 510   | 7. Mrz  | MI  | 18 |
| 268 | 81329493 | St     | 2057 | Polling (n)              | 3628   | 15,7  | 7,5            | 3376  | 7,0              | 252  | 14,2              | 5030  | 30. Mrz | FR                  | 425   | 29. Mrz | DO  | 18 |
| 269 | 79359920 | St     | 2072 | Grünwald-Geisalgasteig   | 16631  | 4,9   | 2,6            | 15632 | 2,6              | 1000 | 2,5               | 19721 | 29. Mrz | DO                  | 1795  | 13. Mrz | DI  | 9  |
| 270 | 79359910 | St     | 2078 | München-Perlach          | 18999  | 0,4   | 3,1            | 17801 | 3,0              | 1198 | 3,7               | 22358 | 30. Mrz | FR                  | 1960  | 26. Mrz | MO  | 18 |
| 271 | 81419451 | St     | 2096 | Grabenstätt              | 5069   | 8,1   | 9,8            | 4817  | 9,6              | 252  | 15,1              | 5949  | 30. Mrz | FR                  | 607   | 11. Mrz | SO  | 17 |
| 272 | 75469872 | St     | 2110 | Neuhaus a. Inn (n)       | 3921   | 12,8  | 5,8            | 3731  | 5,5              | 190  | 11,8              | 4652  | 30. Mrz | FR                  | 446   | 17. Mrz | SA  | 11 |
| 273 | 73409441 | St     | 2111 | Marklkofen-Frontenhausen | 7047   | 2,5   | 9,1            | 6238  | 9,1              | 810  | 9,8               | 8558  | 30. Mrz | FR                  | 694   | 23. Mrz | FR  | 15 |
| 274 | 69449400 | St     | 2136 | Bodenmais                | 3508   | 5,5   | 4,8            | 3294  | 4,8              | 215  | 5,0               | 4093  | 16. Mrz | FR                  | 479   | 11. Mrz | SO  | 15 |
| 275 | 58339574 | St     | 2191 | Marktzeuln-Zettlitz (n)  | 5536   | 4,0   | 5,6            |       |                  |      |                   | 6547  | 9. Mrz  | FR                  |       |         |     |    |
| 276 | 70369558 | St     | 2230 | Essing                   | 4232   | 7,3   | 7,7            | 3981  | 7,7              | 251  | 8,4               | 4878  | 30. Mrz | FR                  | 690   | 11. Mrz | SO  | 15 |
| 277 | 76369407 | St     | 2584 | Hallbergmoos (A92)       | 44485  | 8,4   | 5,6            | 39003 | 5,4              | 5482 | 7,5               | 53438 | 28. Mrz | MI                  | 4009  | 28. Mrz | MI  | 19 |
| 278 | 76369405 | St     | 2584 | Hallbergmoos             | 54665  | 11,7  | 5,0            | 47423 | 4,9              | 7242 | 6,0               | 68734 | 28. Mrz | MI                  | 4912  | 25. Mrz | SO  | 19 |
| 279 | 76369406 | St     | 2584 | Hallbergmoos (FS44)      | 8816   | 9,9   | 3,5            |       |                  |      |                   | 11553 | 28. Mrz | MI                  |       |         |     |    |
| 280 | 76369404 | St     | 2584 | Oberding-Schwaig         | 20150  | 7,2   | 10,5           | 17111 | 10,4             | 3039 | 10,7              | 27087 | 28. Mrz | MI                  | 2038  | 28. Mrz | MI  | 17 |
| 281 | 79359705 | K      | M2   | Unterhaching             | 13465  | 2,7   | 3,3            | 12525 | 3,3              | 940  | 3,4               | 15850 | 30. Mrz | FR                  | 1307  | 15. Mrz | DO  | 18 |
| 282 | 78369710 | K      | M3   | Aschheim/Hintermühle     | 10864  | 2,2   | 6,6            | 10342 | 6,6              | 521  | 6,0               | 14414 | 28. Mrz | MI                  | 1545  | 27. Mrz | DI  | 9  |
| 283 | 79359702 | K      | M11  | Grünwald                 | 13519  | 5,5   | 5,4            | 12934 | 5,4              | 585  | 4,3               | 16520 | 30. Mrz | FR                  | 1587  | 26. Mrz | MO  | 9  |
| 284 | 84239115 | K      | L116 | Nonnenhorn               | 9505   | 10,5  | 2,4            | 8983  | 2,6              | 609  | 2,2               | 11184 | 30. Mrz | FR                  | 1006  | 4. Mrz  | SO  | 15 |
| 285 | 78369708 | K      | M18  | Feldkirchen              | 8146   | 6,4   | 6,8            | 7753  | 6,9              | 393  | 5,5               | 9899  | 9. Mrz  | FR                  | 932   | 8. Mrz  | DO  | 19 |
| 286 | 78349700 | K      | M21  | Planegg                  | 14242  | 6,3   | 6,4            | 14200 | 6,6              | 861  | 6,9               | 17621 | 29. Mrz | DO                  | 1927  | 21. Mrz | MI  | 8  |
| 287 | 79359704 | K      | M22  | Ottobrunn                | 16821  | 4,3   | 2,8            | 15745 | 2,8              | 1076 | 3,2               | 19800 | 30. Mrz | FR                  | 1684  | 15. Mrz | DO  | 18 |
| 288 | 56319108 | K      | CO27 | Lautertal-Rottenbach     | 561    | -10,6 | 14,9           | 553   | 17,2             | 42   | 12,5              | 726   | 16. Mrz | FR                  | 80    | 11. Mrz | SO  | 17 |