

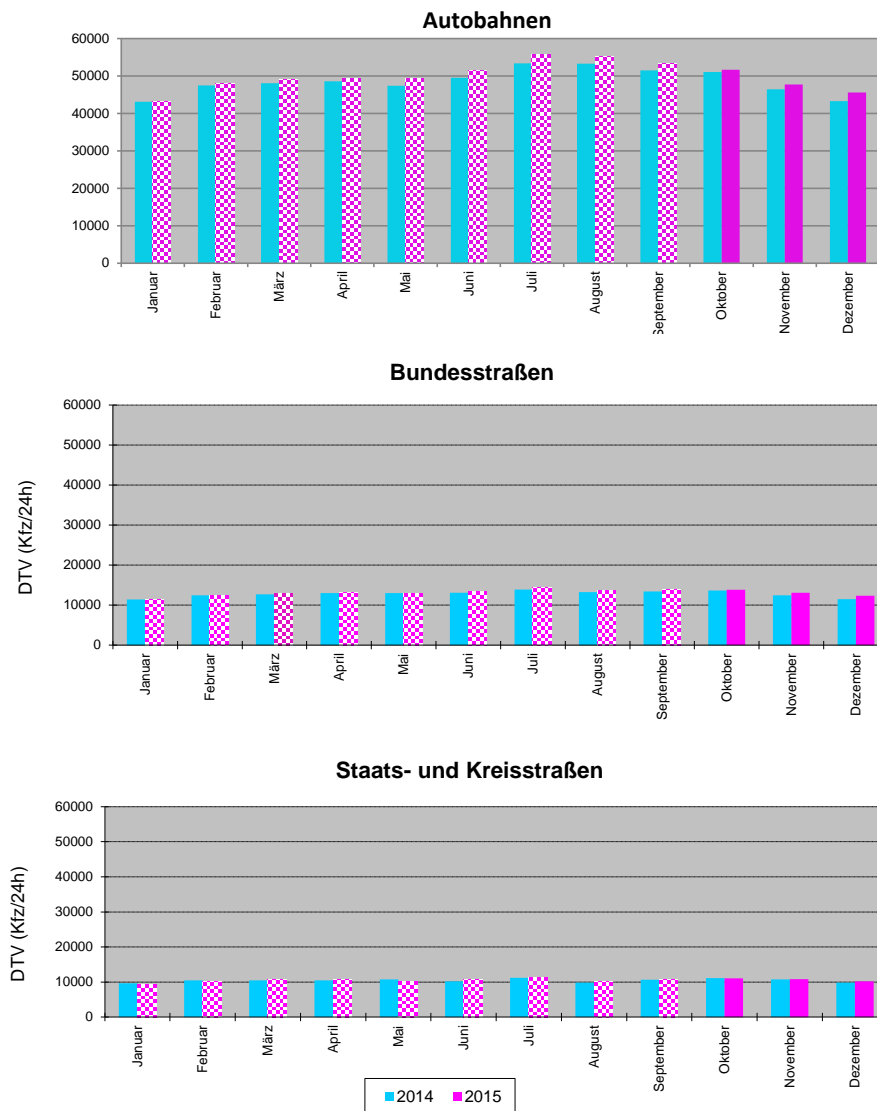

Automatische Straßenverkehrszählungen in Bayern

Ergebnisse Oktober - Dezember 2015

Monatsmittelwerte der Dauerzählstellen



Verkehrsentwicklung 2014 / 2015

Ergebnisse Dauerzählstellen Oktober bis Dezember 2015

Straßenklasse	Anzahl der Zählstellen ¹⁾	Veränderungen 2014/2015 [%]			
		Oktober	November	Dezember	Jan - Dez
Autobahnen	101	1,1	2,8	5,4	2,8
Bundesstraßen	90	1,3	4,9	7,4	1,9
Staats- und Kreisstraßen	17	-0,7	1,1	4,4	0,9

Entwicklung des Kfz-Verkehrs auf Außerortsstraßen

Autobahn	Anzahl der Zählstellen ¹⁾	Veränderungen 2014/2015 [%]			
		Oktober	November	Dezember	Jan - Dez
A 3	17	2,8	2,4	4,0	2,8
A 6	9	-5,0	-1,4	2,0	-0,2
A 7	9	-0,1	2,7	3,2	1,6
A 8 (West)	6	2,4	5,2	8,8	3,8
A 8 (Ost)	5	-2,9	2,9	4,7	3,3
A 9	18	2,8	3,3	5,6	4,1
A 70	2	6,7	8,3	14,1	7,2
A 73	6	3,9	5,0	7,3	3,3
A 92	5	0,3	1,9	5,1	2,3
A 93 (Nord)	3	1,0	4,2	6,2	3,0
A 93 (Süd)	2	-8,1	-0,5	-3,8	1,0
A 94	2	2,8	2,4	12,2	2,3
A 95	3	1,7	4,3	12,7	5,7
A 96	2	1,9	3,4	7,8	3,2
A 99	9	-0,2	2,4	4,5	1,8

Entwicklung des Kfz-Verkehrs auf ausgewählten Autobahnen

¹⁾ Zählstellenauswahl für Entwicklungsbetrachtungen

Erklärung zu den Datentabellen:

07 Jahr 2007

08 Jahr 2008

08/07 gibt die prozentuale Veränderung zum Vorjahr an

Pt LKW-Anteil in % (Tag)

Pn LKW-Anteil in % (Nacht)

Der Wert für Kfz_Tag und Kfz_Nacht wird grundsätzlich aus den vorhandenen Stunden errechnet. Treten bei einer Zählstelle Ausfälle auf, ergibt sich eine Differenz zwischen Kfz und der Summe aus Kfz_Tag und Kfz_Nacht, da fehlende Tage eingeschätzt werden und für die Ermittlung der Kfz-Wertes relevant sind; Stunden dagegen werden nicht eingeschätzt.

Hinweis:

Die Quartalshefte "Automatische Straßenverkehrszählungen in Bayern" werden seit Heft 1/2000 nur noch im Intranet der Bayerischen Straßenbauverwaltung bereitgestellt (<http://zss.sban.bayern.de> - BAYSIS - Verkehrsdaten - Dauerzählstellen). Ein Versand als Heftung entfällt.

	Oktober							November							Dezember						
2012	Mo	Di	Mi	Do	Fr	Sa	So	Mo	Di	Mi	Do	Fr	Sa	So	Mo	Di	Mi	Do	Fr	Sa	So
	1	2	3	4	5	6	7				1	2	3	4						1	2
	8	9	10	11	12	13	14	5	6	7	8	9	10	11	3	4	5	6	7	8	9
	15	16	17	18	19	20	21	12	13	14	15	16	17	18	10	11	12	13	14	15	16
	22	23	24	25	26	27	28	19	20	21	22	23	24	25	17	18	19	20	21	22	23
	29	30	31					26	27	28	29	30			24	25	26	27	28	29	30
2013	Mo	Di	Mi	Do	Fr	Sa	So	Mo	Di	Mi	Do	Fr	Sa	So	Mo	Di	Mi	Do	Fr	Sa	So
		1	2	3	4	5	6					1	2	3							1
	7	8	9	10	11	12	13	4	5	6	7	8	9	10	2	3	4	5	6	7	8
	14	15	16	17	18	19	20	11	12	13	14	15	16	17	9	10	11	12	13	14	15
	21	22	23	24	25	26	27	18	19	20	21	22	23	24	16	17	18	19	20	21	22
	28	29	30	31				25	26	27	28	29	30		23	24	25	26	27	28	29
															30	31					

Nr.	Zstnr	Str.	Abs.	Name	Gesamt (0-24)			Tag (6-22 Uhr)		Nacht (22-6 Uhr)		Tagesspitzenwerte			Stundenspitzenwerte			
					Kfz	15/14	Lkw-%	Kfz_Tag	Pt	Kfz_Nacht	Pn	Tag-max	Datum	Tag	Std-max	Datum	Tag	Std
1	9033	A 3	100	AD Seligenstadt (O)	100882	4,6	16,9	89407	14,2	11474	37,2	118673	2. Okt.	FR	9001	16. Okt.	FR	15
2	9505*	A 3	120	AS Aschaffenburg-West	117889	14,4	13,7					140261	2. Okt.	FR				
3	9506*	A 3	140	AS Aschaffenburg-ost (W)	80795		18,3					96763	2. Okt.	FR				
4	9727*	A 3	160	Goldbach (w)	92465		17,2	81663	14,5	10802	38,0	108306	2. Okt.	FR	8169	9. Okt.	FR	17
5	9507*	A 3	180	Goldbach (o)	93761	2,4	16,1	83033	13,3	10728	38,1	108782	2. Okt.	FR	8269	9. Okt.	FR	17
6	9010	A 3	200	Hösbach (O)	68466	1,2	21,9					81050	2. Okt.	FR				
7	9508	A 3	220	AS Bessenbach-Waldasch (S)	67753		20,5	59007	16,9	8746	44,9	77504	2. Okt.	FR	5853	9. Okt.	FR	17
8	9991	A 3	260	Rohrbrunn (O)	60332	0,9	22,8	52471	18,7	7860	49,7	68930	9. Okt.	FR	5557	11. Okt.	SO	16
9	9510*	A 3	280	AS Marktheidenfeld	65380	-1,9	21,7					72079	30. Okt.	FR				
10	9511*	A 3	340	Helmstadt	63959	-3,6	21,7	55494	17,9	8465	47,0	72973	23. Okt.	FR	5356	17. Okt.	SA	13
11	9034	A 3	360	AD Würzburg-West (W)	66395	-2,8	22,6	57893	18,7	8502	48,6	75074	9. Okt.	FR	6693	25. Okt.	SO	13
12	9011	A 3	380	AD Würzburg-West (O)	89501	-1,1	21,8	78237	18,1	11264	47,5	101218	9. Okt.	FR	8052	11. Okt.	SO	17
13	9159	A 3	400	Würzburg/Kist (O)	88749		21,4	77446	17,6	11303	47,1	99152	30. Okt.	FR	8029	11. Okt.	SO	17
14	9513*	A 3	420	Würzburg-Heidingsfeld	73161	-1,8	25,3					83984	2. Okt.	FR				
15	9653	A 3	420	Würzburg-Randersacker (W)	73707		23,8	63841	19,8	9866	49,9	84818	9. Okt.	FR	6540	4. Okt.	SO	17
16	9512*	A 3	440	AS Rottendorf (W)	74594		23,2	64758	19,2	9836	49,5	85975	9. Okt.	FR	6662	4. Okt.	SO	17
17	9036	A 3	460	AK Biebelried (W)	78414	3,4	22,1	68334	18,3	10080	48,0	91004	9. Okt.	FR	7160	4. Okt.	SO	17
18	9038	A 3	480	AK Biebelried (O)	67795	1,8	22,0					79569	2. Okt.	FR				
19	9027	A 3	500	Kitzingen/Schwarzach (O)	64861	2,7	23,3	55798	19,4	9063	47,4	76248	2. Okt.	FR	5727	11. Okt.	SO	17
20	9041	A 3	520	Geiselwind (W)	64665	3,3	23,8	55578	19,9	9087	48,1	76874	2. Okt.	FR	5629	11. Okt.	SO	17
21	9515*	A 3	540	AS Geiselwind	64595	3,4	26,2	55496	22,3	9099	50,4	76670	2. Okt.	FR	5620	3. Okt.	SA	12
22	9516*	A 3	560	AS Schlüsselfeld	65574	3,0	24,7	56420	20,7	9155	49,2	78035	2. Okt.	FR	5739	3. Okt.	SA	12
23	9251	A 3	580	Pommersfelden (W)	67971	3,8	22,2	57000	19,6	9533	46,6	80881	2. Okt.	FR	5292	30. Okt.	FR	19
24	9252	A 3	600	Pommersfelden (O)	65553	4,0	22,2	56563	18,5	8991	45,1	77958	2. Okt.	FR	5667	3. Okt.	SA	12
25	9517*	A 3	620	AS Höchstadt-Ost	70274	5,4	21,1	60946	17,7	9328	43,6	83114	2. Okt.	FR	5884	2. Okt.	FR	17
26	9518*	A 3	640	AS Erlangen-West	70046	8,2	21,4	60603	18,0	9443	43,2	81373	2. Okt.	FR	5864	9. Okt.	FR	16
27	9951	A 3	660	AK Fürth/Erlangen (W)	83943	-1,4	18,5	73835	15,6	10108	40,0	98261	2. Okt.	FR	7045	9. Okt.	FR	16
28	9050	A 3	680	AK Fürth/Erlangen (O)	95677	4,4	17,8	84837	15,1	10840	38,7	113251	2. Okt.	FR	8035	9. Okt.	FR	16
29	9519*	A 3	700	AS B4	97684	2,3	17,9	87450	15,3	10234	40,5	114988	2. Okt.	FR	8708	26. Okt.	MO	8
30	9520*	A 3	720	AS Nürnberg-Nord	103604	2,3	17,7	92507	15,2	11097	38,2	121731	2. Okt.	FR	9060	26. Okt.	MO	8
31	9521*	A 3	740	AS Nürnberg-Mögeldorf w	108292	1,3	14,5					127901	2. Okt.	FR				
32	9039	A 3	760	AK Nürnberg (W)	105628	2,5	18,6					123320	2. Okt.	FR				
33	9040	A 3	780	AK Nürnberg (O)	45782	2,5	21,8	40200	18,9	5581	42,8	54890	16. Okt.	FR	4629	6. Okt.	DI	17
34	9046	A 3	800	AK Altdorf (S)	51956	-0,4	21,7	45392	18,9	6565	41,1	60985	2. Okt.	FR	4506	2. Okt.	FR	17
35	9624*	A 3	840	AS Oberoelsbach	40869	3,2	25,5					47241	2. Okt.	FR				

Nr.	Zstnr	Str.	Abs.	Name	Gesamt (0-24)			Tag (6-22 Uhr)		Nacht (22-6 Uhr)		Tagesspitzenwerte			Stundenspitzenwerte			
					Kfz	15/14	Lkw-%	Kfz_Tag	Pt	Kfz_Nacht	Pn	Tag-max	Datum	Tag	Std-max	Datum	Tag	Std
36	9051	A 3	860	Neumarkt/Opf. (S)	39047	0,1	26,7	33407	23,4	5640	46,5	45567	2. Okt.	FR	3292	2. Okt.	FR	17
37	9081	A 3	960	Nittendorf (W)	42377	1,3	23,0	36642	20,3	5735	40,5	49840	2. Okt.	FR	3769	2. Okt.	FR	16
38	9074	A 3	980	AK Regensburg (W)	58943	2,7	18,2	51835	15,9	7109	35,6	69084	2. Okt.	FR	5233	2. Okt.	FR	16
39	9080	A 3	1020	AK Regensburg (O)	79148	6,2	18,9	69721	16,8	9427	34,5	93444	23. Okt.	FR	7045	5. Okt.	MO	8
40	9009	A 3	1060	Regensburg-Ost (W)	73712	2,9	18,6	64747	16,6	8965	33,4	86472	23. Okt.	FR	6589	5. Okt.	MO	8
41	9076	A 3	1080	Regensburg-Ost (O)	66885	2,6	18,2	59061	16,3	7704	34,3	78169	23. Okt.	FR	5859	23. Okt.	FR	14
42	9077	A 3	1100	Rosenhof (W)	56792	2,2	20,4	49748	18,2	7045	35,9	66471	23. Okt.	FR	4990	23. Okt.	FR	14
43	9093	A 3	1260	AK Deggendorf (W)	38624	-2,5	25,0	33158	22,8	5466	38,1	45064	23. Okt.	FR	3278	23. Okt.	FR	15
44	9085	A 3	1440	Pocking (O)	34040	20,3	28,6					39892	23. Okt.	FR				
45	9540*	A 45	120	AS Alzenau	39694	-6,3	15,2	35979	13,2	3715	34,2	49038	2. Okt.	FR	4135	14. Okt.	MI	8
46	9950	A 45	130	Alzenau (S)	42075	-0,7	14,6	38280	12,7	3794	33,6	52013	2. Okt.	FR	4448	14. Okt.	MI	8
47	9566	A 6	120	AK Feuchtwangen/Crailsheim (W)	52507	-5,3	28,0	45397	24,1	7110	53,0	64384	2. Okt.	FR	5018	2. Okt.	FR	17
48	9567	A 6	140	AK Feuchtwangen/Crailsheim (O)	53238	-5,6	26,9	45890	23,1	7348	51,1	64201	2. Okt.	FR	4805	16. Okt.	FR	17
49	9522*	A 6	160	AS Feuchtwangen-Nord	56009	-6,0	27,1	48280	23,3	7729	50,9	66950	2. Okt.	FR	5009	4. Okt.	SO	17
50	9523*	A 6	180	AS Aurach	55675	-5,9	27,2	48023	23,4	7652	50,9	67213	30. Okt.	FR	4946	30. Okt.	FR	15
51	9751	A 6	200	Herrieden (O)	56969	-6,2	25,9	49118	22,2	7851	49,5	69075	30. Okt.	FR	5009	4. Okt.	SO	17
52	9524*	A 6	220	AS Ansbach	54323	-6,7	27,2					63978	30. Okt.	FR				
53	9525*	A 6	240	AS Neuendettelsau (W)	55698	-7,9	26,4	47866	22,5	7832	50,5	68481	30. Okt.	FR	4876	11. Okt.	SO	18
54	9526*	A 6	260	Neuendettelsau (O)	56574	-5,7	25,9	48702	21,9	7872	50,3	68149	30. Okt.	FR	4814	11. Okt.	SO	18
55	9055	A 6	300	Roth (W)	74270	-5,4	21,1	64883	17,8	9388	43,3	87485	30. Okt.	FR	5903	29. Okt.	DO	18
56	9944	A 6	320	AK Nürnberg-Süd (W)	83205	-8,0	20,4	72692	17,4	10513	41,1	94997	9. Okt.	FR	6378	30. Okt.	FR	17
57	9527*	A 6	340	AS N-Langwasser (W)	78883	-4,1	22,3					95152	30. Okt.	FR				
58	9047	A 6	360	AK Nürnberg-Ost (W)	77141	-4,4	23,0					92184	30. Okt.	FR				
59	9753	A 6	380	AK Nürnberg-Ost (O)	43133	-5,4	23,7	37906	20,9	5227	44,3	52585	30. Okt.	FR	4266	30. Okt.	FR	17
60	9054	A 6	400	AK Altdorf (O)	34087	2,3	25,4	29914	22,1	4173	48,5	40686	30. Okt.	FR	3067	30. Okt.	FR	17
61	9018	A 6	440	Alfeld (O)	28382	0,7	29,0					33717	30. Okt.	FR				
62	9239	A 6	500	Amberg-Ost (W)	22781	2,3	32,3	19483	28,3	3298	55,7	27061	30. Okt.	FR	1940	30. Okt.	FR	15
63	9528*	A 6	520	AS Amberg-Ost	19303	9,3	32,3	16354	28,2	2950	55,1	23123	30. Okt.	FR	1608	30. Okt.	FR	15
64	9238	A 6	560	Ak Oberpfälzer Wald (W)	18465	7,1	33,3					21977	30. Okt.	FR				
65	9088	A 6	580	AK Oberpfälzer Wald (O)	19335	8,4	33,4	16038	29,7	3298	51,7	23599	2. Okt.	FR	1718	2. Okt.	FR	16
66	9008	A 6	700	Waidhaus (O)	15078	8,5	43,2					18046	30. Okt.	FR				
67	9152	A 7	180	AS Wasserlosen	45018	3,5	22,4	39201	17,6	5817	54,6	57077	2. Okt.	FR	4821	4. Okt.	SO	16
68	9529*	A 7	200	AS Wasserlosen	44086	8,4	22,1	38333	17,3	5754	53,7	55696	2. Okt.	FR	4660	4. Okt.	SO	16
69	9530*	A 7	220	Kreuz Schweinfurt/Werneck	65203	9,0	18,9					78911	2. Okt.	FR				
70	9020	A 7	240	Gramschatzer Wald (S)	65903	6,9	17,2	58810	14,0	7093	43,1	77935	2. Okt.	FR	5887	11. Okt.	SO	17

Nr.	Zstnr	Str.	Abs.	Name	Gesamt (0-24)			Tag (6-22 Uhr)		Nacht (22-6 Uhr)		Tagesspitzenwerte			Stundenspitzenwerte			
					Kfz	15/14	Lkw-%	Kfz_Tag	Pt	Kfz_Nacht	Pn	Tag-max	Datum	Tag	Std-max	Datum	Tag	Std
71	9037	A 7	260	AK Biebelried (N)	40511	1,5	23,0	35546	18,7	4965	53,5	49297	2. Okt.	FR	4457	4. Okt.	SO	16
72	9452	A 7	280	AK Biebelried (S)	25429	-5,5	19,7	22869	16,1	2561	51,7	30926	16. Okt.	FR	2628	3. Okt.	SA	12
73	9531*	A 7	300	AS Kitzingen	27061	-0,9	18,5					32790	2. Okt.	FR				
74	9532*	A 7	320	AS Marktbreit	27536	-4,2	19,8					35561	2. Okt.	FR				
75	9067	A 7	340	Uffenheim/Langensteinach (N)	25924	-8,4	18,0					31800	2. Okt.	FR				
76	9533*	A 7	360	AS Uffenheim-Langensteinach	26304	-6,1	20,1	23768	16,9	2535	50,0	31006	16. Okt.	FR	2768	3. Okt.	SA	12
77	9655	A 7	360	AS Bad Windsheim(N)														
78	9534*	A 7	380	AS Bad Windsheim	28792	-2,1	19,8	26076	16,8	2716	48,4	35488	16. Okt.	FR	3000	2. Okt.	FR	17
79	9535*	A 7	400	AS Rothenburg o.d.T.	29210	-3,5	19,0	26498	16,1	2712	47,9	36423	2. Okt.	FR	3205	2. Okt.	FR	17
80	9569	A 7	420	AK Feuchtwangen/Crailsheim (N)	27171	-4,5	18,5	24695	15,8	2476	45,4	34446	2. Okt.	FR	3119	2. Okt.	FR	17
81	9568	A 7	440	AK Feuchtwangen/Crailsheim (S)	43200	-6,7	19,5	38968	16,7	4232	45,5	56874	2. Okt.	FR	5055	2. Okt.	FR	17
82	9230	A 7	760	AD Hittistetten (S)	66164	-0,9	10,6	61135	9,7	5029	21,6	83397	2. Okt.	FR	6373	2. Okt.	FR	16
83	9231	A 7	1000	AK Memmingen (S)	35639	-2,3	10,5	33364	9,7	2275	20,8	49950	3. Okt.	SA	4818	3. Okt.	SA	11
84	9097	A 7	1160	AD Allgäu (S)	26797	1,4	6,4	25346	6,1	1451	12,8	41540	3. Okt.	SA	3836	3. Okt.	SA	11
85	9696	A 7	1160	Oy-Mittelberg (W)	18384	-0,9	7,7	17369	7,2	1015	17,6	28725	3. Okt.	SA	2700	3. Okt.	SA	11
86	9698	A 7	1160	Oy-Mittelberg (S)	5608	3,7	5,4	5338	5,2	264	5,4	7490	3. Okt.	SA	1086	3. Okt.	SA	18
87	9699	A 7	1180	Oy-Mittelberg	17047	0,0	7,8	16101	7,2	946	18,4	27335	3. Okt.	SA	2565	3. Okt.	SA	11
88	9695	A 7	1180	Oy-Mittelberg (N)	5458	-0,1	5,2	5209	5,7	318	7,0	7937	3. Okt.	SA	976	3. Okt.	SA	10
89	9697	A 7	1180	Oy-Mittelberg (O)	26777	1,3	6,8	25324	6,4	1453	14,0	41372	3. Okt.	SA	3838	3. Okt.	SA	11
90	9016	A 7	1180	Nesselwang (W)	18380	-0,8	7,5	17366	6,9	1014	17,0	28759	3. Okt.	SA	2730	3. Okt.	SA	11
91	9071	A 7	1260	Tunnel Füssen	14766	1,6	7,5	13948	6,9	819	18,4	22193	3. Okt.	SA	2044	3. Okt.	SA	12
92	9203	A 70	120	AD Schweinfurt/Werneck (O)	48706	9,1	16,3	43939	13,8	4767	39,1	58825	2. Okt.	FR	4515	16. Okt.	FR	15
93	9233	A 70	140	AD Wertal (W)	52036	4,0	16,1	47077	13,8	4959	37,8	64819	2. Okt.	FR	5112	2. Okt.	FR	15
94	9234	A 70	160	AD Wertal (O)	49334	4,5	14,6	44691	12,7	4643	32,9	60548	2. Okt.	FR	5021	30. Okt.	FR	15
95	9541*	A 70	180	AS Schweinfurt/Berg Rheinfeld	46960	4,5	15,0	42626	13,0	4334	34,1	57939	30. Okt.	FR	4846	30. Okt.	FR	15
96	9542*	A 70	200	AS Schweinfurt-Hafen	43383	5,6	15,2	39467	13,1	3916	36,5	53674	2. Okt.	FR	4363	30. Okt.	FR	15
97	9543*	A 70	220	AS Schweinfurt-Zentrum	38386	2,8	14,3	34668	12,4	3717	32,4	47561	2. Okt.	FR	4038	30. Okt.	FR	15
98	9544*	A 70	240	AS Gochsheim	37542	2,6	14,6	33975	12,7	3567	33,1	46785	2. Okt.	FR	3900	2. Okt.	FR	15
99	9545*	A 70	260	AS Schönungen	30442	1,2	16,7	27496	14,5	2946	37,4	37668	2. Okt.	FR	3094	30. Okt.	FR	15
100	9256	A 70	280	Knetzgau (W)	26619	0,0	17,7	24017	15,1	2602	41,3	33258	2. Okt.	FR	2848	4. Okt.	SO	15
101	9546*	A 70	300	AS Knetzgau	26133	0,9	15,9	23570	13,4	2460	38,0	32216	2. Okt.	FR	2834	4. Okt.	SO	15
102	9547*	A 70	320	AS Eltmann	30486	0,5	18,4	27593	16,3	2894	38,4	37709	2. Okt.	FR	3087	9. Okt.	FR	15
103	9548*	A 70	340	AS Viereth-Trunstadt	34165	3,5	14,4	30939	12,6	3227	32,6	41776	2. Okt.	FR	3509	9. Okt.	FR	15
104	9549*	A 70	360	AS Bamberg-Hafen	46185	1,8	13,2	42222	11,7	3963	29,0	56595	2. Okt.	FR	4703	9. Okt.	FR	15
105	9580*	A 70	380	AS Hallstadt	50595	2,3	13,6	46347	12,2	4248	28,4	62229	2. Okt.	FR	5145	9. Okt.	FR	15

Nr.	Zstnr	Str.	Abs.	Name	Gesamt (0-24)			Tag (6-22 Uhr)		Nacht (22-6 Uhr)		Tagesspitzenwerte			Stundenspitzenwerte			
					Kfz	15/14	Lkw-%	Kfz_Tag	Pt	Kfz_Nacht	Pn	Tag-max	Datum	Tag	Std-max	Datum	Tag	Std
106	9024	A 70	400	AK Bamberg (W)	46557	3,7	13,5	42747	11,9	3810	31,2	58082	2. Okt.	FR	4725	2. Okt.	FR	15
107	9068	A 70	420	AK Bamberg (O)	27771	10,3	15,9	25479	14,2	2292	34,2	35327	2. Okt.	FR	2985	9. Okt.	FR	14
108	9053	A 70	560	AD Bayreuth/Kulmbach (W)	25154	13,3	18,1	22979	16,3	2175	37,9	30886	9. Okt.	FR	2678	9. Okt.	FR	15
109	9166	A 71	100	Mellrichstadt (N)	14661	1,6	15,1	13232	13,3	1429	31,3	19825	2. Okt.	FR	1775	2. Okt.	FR	16
110	9167	A 71	200	Bad-Kissingen (S)	25737	1,2	10,6	23544	9,4	2193	23,1	32654	2. Okt.	FR	2882	9. Okt.	FR	15
111	9232	A 71	220	AD Wernatal (N)	25444	0,2	11,3	23268	10,2	2176	23,5	32263	2. Okt.	FR	2936	16. Okt.	FR	15
112	9025	A 72	110	AD Bayerisches Vogtland (O)	33089	1,5	22,0	28834	19,4	4254	39,4	41895	2. Okt.	FR	3305	9. Okt.	FR	15
113	9094	A 72	140	AD Hochfranken (W)	39224	-0,2	21,3	34373	19,1	4851	36,7	49595	30. Okt.	FR	4002	30. Okt.	FR	15
114	9095	A 72	160	AD Hochfranken (O)	39011	-1,8	19,4	34181	17,4	4831	33,9	50800	2. Okt.	FR	4176	30. Okt.	FR	15
115	9165	A 73	100	Eisfeld (S)	14929	-2,8	14,9	13629	13,8	1300	26,9	19316	2. Okt.	FR	1666	2. Okt.	FR	15
116	9235	A 73	180	Untersiemau (N)	16986	-2,3	13,0	15635	12,0	1351	24,1	21184	2. Okt.	FR	1799	2. Okt.	FR	16
117	9236	A 73	200	Untersiemau (S)	25187	-1,3	11,0	23306	10,3	1881	19,7	30489	2. Okt.	FR	2769	26. Okt.	MO	8
118	9306	A 73	280	Ebensfeld	31278	1,3	11,9					37863	2. Okt.	FR				
119	9101	A 73	390	AK Bamberg (N)	42753		10,2	39411	9,5	3342	18,6	51570	2. Okt.	FR	4302	5. Okt.	MO	8
120	9581*	A 73	420	AK Bamberg(S)	61499	2,4	13,8	56333	12,4	5166	29,6	76019	2. Okt.	FR	6064	2. Okt.	FR	16
121	9021	A 73	460	Bamberg-Ost (N)	58610	-0,4	13,6	53582	12,0	5028	29,7	71823	2. Okt.	FR	5804	2. Okt.	FR	16
122	9582*	A 73	480	AS Bamberg-Ost	49937	1,6	14,9	45681	13,4	4478	33,1	61188	2. Okt.	FR	5110	9. Okt.	FR	16
123	9583*	A 73	500	AS Bamberg-Süd	51049	-1,1	10,9	46727	9,7	4322	24,8	60858	2. Okt.	FR	4744	26. Okt.	MO	8
124	9584*	A 73	520	AS Hirschaid	51464	-1,4	11,5					61660	2. Okt.	FR				
125	9585*	A 73	540	AS Buttenheim	49084	-0,7	11,6	44952	10,1	4132	27,1	58692	2. Okt.	FR	4492	26. Okt.	MO	8
126	9586*	A 73	560	AS Forchheim-Nord (s)	50818	0,5	12,0	46488	10,6	4330	26,9	60469	2. Okt.	FR	4625	26. Okt.	MO	8
127	9587*	A 73	580	AS Baiersdorf-Nord (N)	65023	1,4	9,9					78214	2. Okt.	FR				
128	9588*	A 73	600	AS Möhrendorf-Nord (s)	62652	-4,1	10,9	57431	9,8	5221	23,0	72384	2. Okt.	FR	6458	26. Okt.	MO	8
129	9589*	A 73	620	AS Möhrendorf (S)	72170	-2,9	10,0	66390	9,0	5780	21,2	83617	2. Okt.	FR	7926	26. Okt.	MO	8
130	9590*	A 73	640	AS Erlangen-Nord	79074	-1,0	11,0	72757	10,1	6317	21,1	91098	2. Okt.	FR	8251	26. Okt.	MO	8
131	9591*	A 73	660	AS Erlangen-Zentrum	82807	0,5	8,3	76316	7,4	6491	18,8	94927	30. Okt.	FR	8566	26. Okt.	MO	8
132	9952	A 73	680	AK Fürth/Erlangen (N)	80922	2,1	8,9	73526	7,6	6684	17,7	94311	23. Okt.	FR	7884	12. Okt.	MO	8
133	9953	A 73	700	AK Fürth/Erlangen (S)	69992	1,0	7,7	64140	6,7	5851	17,9	83094	30. Okt.	FR	7346	29. Okt.	DO	8
134	9625	A 73	710	AS Erlangen-Eltersdorf	67178	9,9	8,4	61477	7,4	5701	18,9	79902	30. Okt.	FR	6922	26. Okt.	MO	8
135	9111	A 73	760	Nürnberg/Fürth (N)	74855	4,0	7,5	67881	6,6	6973	15,7	87961	30. Okt.	FR	6716	29. Okt.	DO	8
136	9004	A 73	860	Nürnberg-Hafen-Ost (S)	94253	1,5	9,9					113706	23. Okt.	FR				
137	9592*	A 73	880	AS Nürnberg-Königshof	91565	-1,3	13,2	82688	12,2	8877	22,6	109066	30. Okt.	FR	8082	6. Okt.	DI	17
138	9593*	A 73	900	AS N-Zollhaus (S)	91139	-3,3	13,6	82153	12,5	8986	24,0	107799	30. Okt.	FR	7983	14. Okt.	MI	17
139	9594*	A 73	920	AS Wendelstein	57510	21,0	14,0	52450	13,2	5060	22,5	69917	30. Okt.	FR	6327	6. Okt.	DI	17
140	9333	A 73	960	Röthenbach b.St.W. (O)	55153	24,9	14,8	50575	14,0	4578	23,9	66907	30. Okt.	FR	5910	6. Okt.	DI	17

* VBA-Messstelle

Nr.	Zstnr	Str.	Abs.	Name	Gesamt (0-24)			Tag (6-22 Uhr)		Nacht (22-6 Uhr)		Tagesspitzenwerte			Stundenspitzenwerte			
					Kfz	15/14	Lkw-%	Kfz_Tag	Pt	Kfz_Nacht	Pn	Tag-max	Datum	Tag	Std-max	Datum	Tag	Std
141	9005	A 73	980	AD Nürnberg/Feucht (W)	37449	33,3	18,0	34283	16,8	3166	31,2	44617	16. Okt.	FR	4126	6. Okt.	DI	17
142	9130	A 8	220	Leipheim (W)	65590	5,1	18,3	59234	16,3	6356	37,6	79436	2. Okt.	FR	6207	4. Okt.	SO	15
143	9966	A 8	240	Leipheim (O)	65894	4,3	17,7	59444	15,6	6450	36,8	80437	2. Okt.	FR	6362	4. Okt.	SO	15
144	9012	A 8	260	Burgau (W)	58756	4,4	18,6					71998	2. Okt.	FR				
145	9965	A 8	280	Zusmarshausen (W)	59663	4,4	17,4					72065	2. Okt.	FR				
146	9013	A 8	300	Zusmarshausen (O)	61770	4,4	17,0					74894	2. Okt.	FR				
147	9964	A 8	320	Neusäß (W)	68800	4,3	15,6					81589	2. Okt.	FR				
148	9131	A 8	340	Augsburg-West (W)	77354	3,7	14,2					90905	2. Okt.	FR				
149	9963	A 8	360	Augsburg-West (O)	105289	4,6	14,6	95679	13,2	9610	27,9	126732	2. Okt.	FR	10134	23. Okt.	FR	16
150	9962	A 8	380	Augsburg-Ost (O)	94558	4,2	14,3	85791	12,9	8767	28,0	113239	2. Okt.	FR	8906	23. Okt.	FR	16
151	9961	A 8	390	Derching (O)	87034	3,5	14,6	78749	13,1	8285	28,6	104115	2. Okt.	FR	7992	23. Okt.	FR	16
152	9132	A 8	400	Adelzhausen (W)	80458	3,2	13,8	72651	12,3	7807	27,7	95878	2. Okt.	FR	7223	30. Okt.	FR	17
153	9960	A 8	420	Adelzhausen (O)	80358	2,4	14,2	72580	12,7	7778	28,0	95792	2. Okt.	FR	7212	23. Okt.	FR	16
154	9014	A 8	440	Odelzhausen (O)	87855	3,4	12,9	79453	11,6	8402	25,3	103775	2. Okt.	FR	7851	23. Okt.	FR	16
155	9003	A 8	460	Sulzemoos (O)	90606	2,7	12,5	81979	11,2	8627	24,5	105788	2. Okt.	FR	8041	30. Okt.	FR	16
156	9773	A 8	460	Dachau/Fürstenfeldbruck (W)	92003	2,7	12,8					107026	2. Okt.	FR				
157	9772	A 8	480	Dachau/Fürstenfeldbruck (O)	108295	-0,5	10,7					125317	30. Okt.	FR				
158	9223*	A 8	500	AD München-Eschenried	40163	4,6	5,2					46700	30. Okt.	FR				
159	9141	A 8	520	AK München-West (W)	45762	-1,0	5,4	42357	5,1	3405	9,5	56959	2. Okt.	FR	4684	2. Okt.	FR	18
160	9140	A 8	540	AK München-West (O)	36187	2,7	5,0	33128	4,8	3059	6,8	43435	2. Okt.	FR	3524	2. Okt.	FR	18
161	9082	A 8	860	München-Perlach (S)	55872	-1,5	2,6	52090	2,6	4135	3,5	65437	30. Okt.	FR	5542	27. Okt.	DI	9
162	9224*	A 8	980	AK Kreuz München-Süd	112422	-5,5	12,0	103425	10,8	9366	23,3	128831	2. Okt.	FR	9918	23. Okt.	FR	17
163	9171	A 8	1000	Holzkirchen (W)	101100	-5,7	11,5					116844	2. Okt.	FR				
164	9225*	A 8	1020	Holzkirchen	81075	1,4	14,9	73591	13,6	7485	28,2	96163	2. Okt.	FR	7437	11. Okt.	SO	14
165	9226*	A 8	1040	Weyarn	70116	-2,2	18,8	63210	17,4	6906	32,1	83793	2. Okt.	FR	6542	11. Okt.	SO	14
166	9227*	A 8	1060	Irschenberg-Bad Aibling	71294	-1,6	15,7	64370	14,4	6923	28,6	86375	2. Okt.	FR	6780	4. Okt.	SO	15
167	9180	A 8	1080	AD Inntal (W)	82289	-1,2	14,6					97399	2. Okt.	FR				
168	9023	A 8	1120	Rosenheim (O)	63947	-0,4	11,3	57883	10,1	6064	23,5	74985	2. Okt.	FR	5645	30. Okt.	FR	16
169	9026	A 8	1180	Frasdorf (O)	55574	-2,8	12,5	50013	11,0	5561	25,8	65514	2. Okt.	FR	4931	30. Okt.	FR	15
170	9028	A 8	1220	Felden (O)	51387	-4,1	13,3	46033	11,8	5354	26,6	61142	2. Okt.	FR	4625	30. Okt.	FR	15
171	9192*	A 8	1260	Grabenstätt	48009	-5,3	15,8	42793	14,1	5215	30,0	56945	23. Okt.	FR	4327	23. Okt.	FR	18
172	9193*	A 8	1300	Schweinbach	47894	-4,1	18,4					56348	2. Okt.	FR				
173	9194*	A 8	1320	Traunstein/Siegsdorf	42055	-8,8	17,8					49867	30. Okt.	FR				
174	9031	A 8	1340	Neukirchen (O)	39939	-9,7	17,4	35174	15,5	4765	31,7	47159	30. Okt.	FR	3587	30. Okt.	FR	17
175	9195*	A 8	1360	Anger	34293	-2,8	15,9					40983	2. Okt.	FR				

Nr.	Zstnr	Str.	Abs.	Name	Gesamt (0-24)			Tag (6-22 Uhr)		Nacht (22-6 Uhr)		Tagesspitzenwerte			Stundenspitzenwerte			
					Kfz	15/14	Lkw-%	Kfz_Tag	Pt	Kfz_Nacht	Pn	Tag-max	Datum	Tag	Std-max	Datum	Tag	Std
176	9032	A 8	1400	Bad Reichenhall (O)	42595	-8,9	18,5					50943	23. Okt.	FR				
177	9035	A 81	100	AD Würzburg-West (S)	33035	2,2	17,7	29775	15,0	3259	42,2	40051	9. Okt.	FR	3277	30. Okt.	FR	16
178	9903	A 9	160	AD Bayerisches Vogtland (N)	42081	0,2	21,6	37359	17,7	4994	43,6	53084	2. Okt.	FR	4326	4. Okt.	SO	15
179	9994	A 9	180	AD Bayerisches Vogtland (S)	55492	-3,4	21,2	47480	16,4	6805	38,6	71950	2. Okt.	FR	5814	2. Okt.	FR	15
180	9620*	A 9	200	AS Hof-West	66762	0,3	22,0	58034	19,1	8728	41,3	83856	2. Okt.	FR	6464	9. Okt.	FR	15
181	9621*	A 9	220	AS Muenchberg-Nord	65851	0,1	22,4	57186	19,4	8665	41,8	82846	2. Okt.	FR	6338	30. Okt.	FR	16
182	9001	A 9	300	AD Bayreuth/Kulmbach (N)	75010	0,9	18,9					92992	2. Okt.	FR				
183	9002	A 9	320	AD Bayreuth/Kulmbach (S)	69199	1,2	17,1	61103	14,7	8096	35,6	85240	2. Okt.	FR	6732	30. Okt.	FR	15
184	9622*	A 9	340	Bindlacher Berg	67989	1,5	16,6					83529	2. Okt.	FR				
185	9623*	A 9	360	AS Bayreuth-Nord	65760	0,2	17,3	58199	15,3	7618	37,3	82023	30. Okt.	FR	6623	30. Okt.	FR	15
186	9029	A 9	400	Pegnitz (N)	55520	-0,8	19,0	48536	16,2	6984	38,9	69683	30. Okt.	FR	5425	30. Okt.	FR	16
187	9536*	A 9	420	AS Pegnitz	58300	-2,3	18,8	51054	16,0	7246	38,4	72597	2. Okt.	FR	5549	30. Okt.	FR	16
188	9728	A 9	600	Lauf (N)	76952		16,1	68582	14,0	8370	33,4	94177	30. Okt.	FR	7467	30. Okt.	FR	15
189	9042	A 9	620	AK Nürnberg (N)	81649	-1,9	15,8	72608	13,7	9040	32,5	97656	2. Okt.	FR	7348	30. Okt.	FR	15
190	9060	A 9	640	AK Nürnberg (S)	110918	-1,0	16,4	99054	14,0	11864	36,3	132675	2. Okt.	FR	9563	11. Okt.	SO	16
191	9057	A 9	660	AK Nürnberg-Ost (N)	106001	-2,8	17,1					128164	2. Okt.	FR				
192	9754	A 9	680	AK Nürnberg-Ost (S)	76862	17,3	17,5	69306	15,6	7556	35,3	93775	2. Okt.	FR	7029	11. Okt.	SO	15
193	9538*	A 9	700	AS Allersberg (Nordseite)	83462	1,8	15,0	75314	13,7	8395	34,5	102435	2. Okt.	FR	8050	4. Okt.	SO	16
194	9539*	A 9	720	AS Allersberg (Südseite)	75036	1,1	15,7	67083	14,3	7731	36,9	95342	4. Okt.	SO	7668	4. Okt.	SO	16
195	9061	A 9	740	Greding (N)	73728	1,5	16,1	67001	13,4	7314	35,7	94529	4. Okt.	SO	7473	4. Okt.	SO	19
196	9090	A 9	920	Lenting (S)	87159	1,2	14,8	79964	12,9	8214	31,3	107146	2. Okt.	FR	8247	16. Okt.	FR	16
197	9552	A 9	940	Ingolstadt-Nord (S)	105569	3,7	12,7					132327	2. Okt.	FR				
198	9554	A 9	960	Manching (N)	102398	6,2	12,1	95581	7,5	10413	19,4	121712	2. Okt.	FR	8849	2. Okt.	FR	16
199	9056	A 9	1000	AD Holledau (N)	88489	7,0	14,2					104049	2. Okt.	FR				
200	9241*	A 9	1020	Dreieck Holledau (A93)	80427	4,5	13,2					95169	2. Okt.	FR				
201	9110	A 9	1020	AD Holledau (S)	105386	4,5	11,7					127569	2. Okt.	FR				
202	9058	A 9	1040	Allershausen (N)	115727	6,9	11,2					134343	2. Okt.	FR				
203	9059	A 9	1060	AK Neufahrn (N)	121256	6,8	11,1					139948	2. Okt.	FR				
204	9065	A 9	1080	AK Neufahrn (S)	130524	2,5	8,6					156714	2. Okt.	FR				
205	9062	A 9	1100	Garching-Nord (N)	147586	4,1	9,0	133426	7,4	13600	15,7	171676	2. Okt.	FR	12899	21. Okt.	MI	18
206	9063	A 9	1120	Garching-Nord (S)	153106	3,4	9,2	139127	8,5	13978	17,0	184027	2. Okt.	FR	12878	23. Okt.	FR	18
207	9115	A 9	1140	AK München-Nord (N)	159621	0,5	7,4					191053	2. Okt.	FR				
208	9066	A 9	1160	AK München-Nord (S)	125891	0,7	5,4					147330	2. Okt.	FR				
209	9242*	A 9	1180	München-Fröttmaning-Süd	118314	2,8	6,0	107169	5,6	11145	9,3	137104	2. Okt.	FR	9629	5. Okt.	MO	8
210	9243*	A 9	1200	München-Freimann														

Nr.	Zstnr	Str.	Abs.	Name	Gesamt (0-24)			Tag (6-22 Uhr)		Nacht (22-6 Uhr)		Tagesspitzenwerte			Stundenspitzenwerte			
					Kfz	15/14	Lkw-%	Kfz_Tag	Pt	Kfz_Nacht	Pn	Tag-max	Datum	Tag	Std-max	Datum	Tag	Std
211	9064	A 9	1220	München-Schwabing (N)	93836	2,7	5,7	82347	5,1	11490	9,9	109917	2. Okt.	FR	7287	5. Okt.	MO	7
212	9217	A 92	100	AD München-Feldmoching (N)	62451	0,1	9,4	57066	8,7	5385	16,4	75962	30. Okt.	FR	6555	30. Okt.	FR	8
213	9006	A 92	120	Oberschleißheim (O)	65154	-0,8	10,9	59061	10,0	6094	19,7	78494	30. Okt.	FR	6388	30. Okt.	FR	8
214	9015	A 92	140	AK Neufahrn (W)	68654	-5,2	12,8					89147	30. Okt.	FR				
215	9007	A 92	180	AK Neufahrn (O)	109996	5,1	8,4	98707	7,9	11288	12,9	127135	1. Okt.	DO	9743	21. Okt.	MI	18
216	9182*	A 92	220	Flughafen München	53917	-1,0	10,4	48123	9,1	4708	17,8	62549	30. Okt.	FR	5242	8. Okt.	DO	18
217	9183*	A 92	240	Freising-Mitte	53457	-1,2	13,7	48516	13,0	4941	20,8	62737	30. Okt.	FR	5187	22. Okt.	DO	8
218	9184*	A 92	260	Freising-Ost	42018	0,4	11,3	38393	10,5	3625	20,1	49070	30. Okt.	FR	4082	26. Okt.	MO	8
219	9017	A 92	360	Altdorf (O)	44865	0,9	13,2	40954	12,5	4182	22,4	51703	2. Okt.	FR	4064	23. Okt.	FR	17
220	9019	A 92	480	Landau a.d. Isar (W)	33860	-0,4	14,7	30709	13,6	3783	23,6	41434	2. Okt.	FR	3273	30. Okt.	FR	14
221	9096	A 93	100	AD Hochfranken (S)	20667	0,8	20,5	18660	18,6	2007	38,0	26609	2. Okt.	FR	2354	23. Okt.	FR	16
222	9099	A 93	260	Selb-West (S)	24278	2,2	18,6	21993	16,8	2285	36,3	31000	2. Okt.	FR	2832	23. Okt.	FR	14
223	9901	A 93	640	Wernberg-Köblitz (S)	35780	0,7	15,9	32528	14,6	3252	29,7	44218	9. Okt.	FR	3994	30. Okt.	FR	16
224	9087	A 93	660	AK Oberpfälzer Wald (S)	35285	1,9	16,5	31785	15,0	3500	29,8	44317	2. Okt.	FR	3906	30. Okt.	FR	16
225	9902	A 93	740	Schwandorf-Mitte (N)	45456	1,3	15,1	41387	13,8	4069	29,2	55710	2. Okt.	FR	4832	16. Okt.	FR	15
226	9049	A 93	880	Regensburg-Pfaffenstein (N)	72177	3,4	9,8	65505	8,9	6672	18,7	84082	9. Okt.	FR	6883	23. Okt.	FR	14
227	9044	A 93	960	Regensburg-Königswiesen (S)	68528	3,8	10,7	62794	9,7	5734	21,6	78202	23. Okt.	FR	6449	27. Okt.	DI	8
228	9045	A 93	980	AK Regensburg (N)	73268	2,2	9,9	67109	9,0	6159	19,5	84257	2. Okt.	FR	7078	27. Okt.	DI	8
229	9030	A 93	1120	Siegenburg (S)	28265	7,8	10,9	25837	9,9	2429	21,8	35028	2. Okt.	FR	3118	2. Okt.	FR	16
230	9190	A 93	1800	AD Inntal (S)	46492	-8,2	18,1	42418	16,6	4075	33,3	57481	2. Okt.	FR	4297	4. Okt.	SO	15
231	9191	A 93	1880	Kiefersfelden (S)	37430	-7,9	21,2					46502	2. Okt.	FR				
232	9985	A 94	160	München-Riem (W)	72392	2,3	5,0	66672	4,9	5720	6,2	90049	5. Okt.	MO	7797	5. Okt.	MO	18
233	9986	A 94	180	München-Riem (O)	70371	2,2	5,2	65283	5,1	5088	7,1	84582	21. Okt.	MI	7682	21. Okt.	MI	9
234	9987	A 94	200	Feldkirchen-Ost (W)	60898	4,2	5,9					73002	5. Okt.	MO				
235	9840	A 94	240	AK München-Ost (O)	68201	3,4	11,5					80214	30. Okt.	FR				
236	9984	A 94	515	Wimpasing	22350	7,0	19,6	20019	17,7	2301	34,3	26221	2. Okt.	FR	1962	16. Okt.	FR	16
237	9043	A 95	100	München-Kreuzhof (W)	68602	3,5	3,6	63427	3,4	5174	5,9	79404	2. Okt.	FR	6167	12. Okt.	MO	8
238	9151	A 95	120	AD Starnberg (N)	59486	-2,3	3,8	55305	3,6	4181	7,0	70247	2. Okt.	FR	5561	27. Okt.	DI	8
239	9161	A 95	180	Seeshaupt (N)	32103	7,4	3,9	30184	3,7	1919	7,1	44215	3. Okt.	SA	3733	3. Okt.	SA	11
240	9164	A 95	260	Murnau/Kochel (S)	15019	6,9	5,5					21444	3. Okt.	SA				
241	9150	A 952	100	AD Starnberg (W)	28310	-1,7	2,9	26437	2,8	1873	4,4	32245	2. Okt.	FR	2921	8. Okt.	DO	8
242	9250	A 96	100	Lindau (S)	31182	3,0	12,4	28638	12,2	2543	15,1	42364	2. Okt.	FR	3514	2. Okt.	FR	17
243	9550	A 96	600	Stetten (W)	40787	1,4	13,7	37754	12,7	3456	23,7	52081	2. Okt.	FR	4305	30. Okt.	FR	17
244	9136	A 96	760	Landsberg a. Lech-Nord (O)	64774	-1,1	9,8					81877	2. Okt.	FR				
245	9222	A 96	970	Gräfelfing (W)	105031	1,6	4,5	97012	4,3	8019	7,1	125388	2. Okt.	FR	9656	28. Okt.	MI	18

Nr.	Zstnr	Str.	Abs.	Name	Gesamt (0-24)			Tag (6-22 Uhr)		Nacht (22-6 Uhr)		Tagesspitzenwerte			Stundenspitzenwerte			
					Kfz	15/14	Lkw-%	Kfz_Tag	Pt	Kfz_Nacht	Pn	Tag-max	Datum	Tag	Std-max	Datum	Tag	Std
246	9106	A 96	1000	München-Laim (W)	105678	5,0	4,3	96732	4,1	8946	6,8	123840	2. Okt.	FR	9577	8. Okt.	DO	18
247	9219	A 99	240	AS Germering-Nord(N)	81677	-0,5	8,7	75394	8,1	6283	15,8	96080	2. Okt.	FR	7654	21. Okt.	MI	8
248	9220	A 99	280	AK München-West (N)	63930	-0,2	9,2	58683	8,5	5154	16,2	73541	9. Okt.	FR	6047	21. Okt.	MI	8
249	9774	A 99	300	AD München-Eschenried (O)	56569	-6,7	15,3	50486	14,1	6084	25,3	64205	30. Okt.	FR	4664	30. Okt.	FR	15
250	9775	A 99	320	AD München-Allach (O)	124435	-0,7	13,9					149095	30. Okt.	FR				
251	9155	A 99	340	AD Feldmoching (W)	122508	0,5	12,7	111554	11,7	10954	23,2	141799	30. Okt.	FR	11193	26. Okt.	MO	8
252	9216	A 99	340	AD München-Feldmoching (W)	133631	1,2	15,9					153678	30. Okt.	FR				
253	9207	A 99	360	AD München-Feldmoching (O)	82798	0,3	15,5	76809	14,6	7388	30,7	97760	30. Okt.	FR	8578	30. Okt.	FR	8
254	9215	A 99	380	AK München-Nord (W)	85395	0,6	12,2					98457	30. Okt.	FR				
255	9415	A 99	400	AK München-Nord (N) (Ab SZ)														
256	9218	A 99	420	AK München-Nord (O)	122793	-1,2	15,9	112978	15,0	10173	32,3	140237	2. Okt.	FR	10796	6. Okt.	DI	18
257	9211	A 99	440	Aschheim/Ismaning (S)	129104	2,0	13,8	118113	12,6	10991	26,9	148680	2. Okt.	FR	11522	22. Okt.	DO	17
258	9212	A 99	460	AK München-Ost (N)	117677	-1,2	15,5	107103	14,8	9759	31,2	133135	2. Okt.	FR	10605	22. Okt.	DO	17
259	9213	A 99	480	AK München-Ost (S)	110124	-0,5	12,4	101340	11,3	8785	24,4	130375	2. Okt.	FR	9844	8. Okt.	DO	18
260	9244	A 99	500	Haar (S)	96028	1,1	13,9					112470	2. Okt.	FR				
261	9228*	A 99	520	Hohenbrunn	94500	-0,9	15,5	87248	14,3	7252	29,6	112620	2. Okt.	FR	8304	30. Okt.	FR	16
262	9229*	A 99	540	Ottobrunn	85139	-1,5	18,9					101252	2. Okt.	FR				
263	9221	A 995	100	München-Giesing (S)	56565	1,7	4,7	52558	4,4	4213	9,2	67407	2. Okt.	FR	5268	26. Okt.	MO	18
264	9830	B 11	660	Pullach	17323	-0,6	4,3					21028	2. Okt.	FR				
265	9850	B 11	740	Garching-Dirnismaning	8808	1,0	6,6					11599	1. Okt.	DO				
266	9310	B 11	1140	Eching-Viecht	15764	10,1	3,2	14568	3,2	1196	4,3	18520	30. Okt.	FR	1607	26. Okt.	MO	8
267	9401	B 11	1280	Deggendorf	11947	-6,3	6,2					14189	2. Okt.	FR				
268	9277	B 11	1580	Bayerisch Eisenstein	4774	4,3	3,8					6187	3. Okt.	SA				
269	9175	B 12	520	Kempten	17654	3,2	9,5	16401	9,2	1253	12,6	20934	23. Okt.	FR	1814	26. Okt.	MO	8
270	9380	B 12	660	Buchloe	19616	8,8	8,8	18112	8,4	1503	12,8	23880	2. Okt.	FR	2015	2. Okt.	FR	16
271	9863	B 12	1400	Simbach a. Inn (w)	11451	2,2	27,5					14834	30. Okt.	FR				
272	9861	B 12	1420	Simbach a. Inn (s)	9974	2,1	22,1					13084	30. Okt.	FR				
273	9862	B 12	1440	Simbach a. Inn (n)	10595	2,1	18,2					13647	30. Okt.	FR				
274	9125	B 12	2400	Philippseut	5415	0,5	13,6	4700	12,9	715	18,1	6749	3. Okt.	SA	701	3. Okt.	SA	15
275	9299	B 13	200	Eibelsstadt	14139	3,6	8,0	13087	7,3	1052	17,7	18492	30. Okt.	FR	1599	27. Okt.	DI	17
276	9278	B 13	640	Oberdachstetten	6410	-9,8	8,8	5924	8,4	454	17,4	8147	30. Okt.	FR	667	2. Okt.	FR	14
277	9124	B 13	1460	Eichstätt	14816	-2,1	6,0	13833	5,9	983	7,8	17445	30. Okt.	FR	1594	8. Okt.	DO	17
278	9820	B 13	2520	Oberschleißheim-Neuherberg	34887	-1,5	7,5					44213	7. Okt.	MI				
279	9280	B 14	880	Hersbruck	12938	-2,8	4,4					15173	2. Okt.	FR				
280	9279	B 14	1280	Schnaittenbach	6822	2,4	8,2					8189	2. Okt.	FR				

Nr.	Zstnr	Str.	Abs.	Name	Gesamt (0-24)			Tag (6-22 Uhr)		Nacht (22-6 Uhr)		Tagesspitzenwerte			Stundenspitzenwerte			
					Kfz	15/14	Lkw-%	Kfz_Tag	Pt	Kfz_Nacht	Pn	Tag-max	Datum	Tag	Std-max	Datum	Tag	Std
281	9301	B 15	560	Soyen	10482	1,2	16,2	9679	16,2	700	27,9	12554	2. Okt.	FR	1031	3. Okt.	SA	11
282	9300	B 15	1360	Ergoldsbach	15456	1,4	16,0					18570	30. Okt.	FR				
283	9281	B 15	2060	Maxhütte-Haidhof	9945	3,8	6,1	9150	5,8	795	9,5	11944	2. Okt.	FR	1055	29. Okt.	DO	17
284	9113	B 15	3060	Hof	23570	-7,3	7,8	21888	7,3	1694	15,6	27930	30. Okt.	FR	2439	22. Okt.	DO	17
285	9254	B 15 N	1320	AS Schierling	12344	12,8	15,7	11270	14,8	1073	24,3	15368	16. Okt.	FR	1407	12. Okt.	MO	8
286	9282	B 16	2500	Neustadt a.d. Donau	10307	-5,4	20,8					12818	2. Okt.	FR				
287	9283	B 17	180	Hablech	8261	-7,2	5,4	7953	5,3	308	6,2	15180	3. Okt.	SA	1385	3. Okt.	SA	17
288	9138	B 17	640	Untermeitingen-Lagerlechfeld	35922	3,1	8,7	33374	8,4	2548	12,9	41995	2. Okt.	FR	3772	1. Okt.	DO	18
289	9571	B 173	400	Marktzeuln-Zettlitz (w)	14102	-0,8	13,3					16918	30. Okt.	FR				
290	9572	B 173	420	Marktzeuln-Zettlitz (o)	13057	25,1	11,7					15998	2. Okt.	FR				
291	9305	B 173	660	Marktrodach	13576	1,4	12,4	12570	11,8	1006	20,3	17254	30. Okt.	FR	1430	30. Okt.	FR	14
292	9114	B 19	140	Fischen	15839	0,5	3,8	15154	3,8	686	3,2	19033	2. Okt.	FR	1679	10. Okt.	SA	11
293	9137	B 19	325	Waltenhofen-Herzmanns	28707	4,3	5,2	27073	5,1	1634	6,3	34439	2. Okt.	FR	3131	3. Okt.	SA	11
294	9302	B 19	780	Würzburg/Estenfeld	57799	12,5	6,0					70907	30. Okt.	FR				
295	9201	B 19	1020	Werneck-Eßleben	5971	-34,2	5,8	5754	5,6	320	9,9	9399	2. Okt.	FR	1043	2. Okt.	FR	16
296	9274	B 2	100	Mittenwald	8475	2,6	3,1	8114	2,9	361	7,3	16029	3. Okt.	SA	1492	3. Okt.	SA	12
297	9107	B 2	250	GAP - Partenkirchen	25280	-2,3	4,6					29885	30. Okt.	FR				
298	9351	B 2	310	Oberau (s)	30338	5,3	3,8					38180	30. Okt.	FR				
299	9353	B 2	320	Oberau (Mitte)	21097	4,8	3,7					26419	30. Okt.	FR				
300	9350	B 2	340	Oberau (n)	19888	-1,5	4,0	18729	3,9	1159	6,0	25278	2. Okt.	FR	1932	9. Okt.	FR	17
301	9361	B 2	340	Eschenlohe (s)	18531	-21,4	4,9					36515	3. Okt.	SA				
302	9360	B 2	360	Eschenlohe (n)	7558	-4,4	3,6					9831	2. Okt.	FR				
303	9129	B 2	1760	Langweid	45515	0,1	10,1					56707	2. Okt.	FR				
304	9270	B 2	1960	Donauwörth	22128	1,6	19,3					27981	2. Okt.	FR				
305	9271	B 2	2380	Weissenburg i.Bay.	17786	12,9	17,7					20943	9. Okt.	FR				
306	9945	B 2	2700	Schwabach	22931	-9,8	12,4	20818	11,3	2113	23,0	27482	30. Okt.	FR	2289	26. Okt.	MO	8
307	9109	B 20	440	Laufen	10986	0,7	7,7	10142	7,3	845	12,1	13235	9. Okt.	FR	1129	12. Okt.	MO	8
308	9149	B 20	1160	Eggenfelden (s)	17929	4,0	16,5	16600	15,6	1328	27,4	21655	2. Okt.	FR	1807	29. Okt.	DO	18
309	9148	B 20	1180	Eggenfelden (n)	10552	6,3	21,7	9689	20,6	863	34,5	12907	2. Okt.	FR	1082	2. Okt.	FR	15
310	9262	B 20	2260	Weiding	16123	2,9	14,9	14145	14,1	1978	20,5	19635	30. Okt.	FR	1554	30. Okt.	FR	15
311	9284	B 20	2460	Furth i. Wald	12038	4,2	12,5	10612	11,4	1426	20,6	17986	3. Okt.	SA	1694	3. Okt.	SA	15
312	9285	B 21	100	Schneizdreuth-Melleck	9899	-3,7	10,5	9347	10,2	552	16,1	12667	2. Okt.	FR	1134	2. Okt.	FR	18
313	9121	B 21	140	Schneizdreuth-Baumgarten	5771	-12,8	14,3	5459	13,9	312	21,1	7048	2. Okt.	FR	677	26. Okt.	MO	17
314	9303	B 22	560	Burgwindheim	3453	2,9	9,3					4207	30. Okt.	FR				
315	9286	B 22	1450	Lehen	11024	-2,1	7,7					13407	2. Okt.	FR				

Nr.	Zstnr	Str.	Abs.	Name	Gesamt (0-24)			Tag (6-22 Uhr)		Nacht (22-6 Uhr)		Tagesspitzenwerte			Stundenspitzenwerte			
					Kfz	15/14	Lkw-%	Kfz_Tag	Pt	Kfz_Nacht	Pn	Tag-max	Datum	Tag	Std-max	Datum	Tag	Std
316	9287	B 22	1900	Neustadt a.d. Waldnaab	18299	-0,6	3,8	17146	3,6	1154	6,2	22138	2. Okt.	FR	1854	12. Okt.	MO	17
317	9104	B 22	1960	Weiden i.d. Opf.	11240	-0,6	6,3	10641	6,1	600	11,5	14199	2. Okt.	FR	1341	15. Okt.	DO	17
318	9304	B 22	2340	Winklarn	4105	17,6	15,4					4914	2. Okt.	FR				
319	9352	B 23	220	Oberau (w)	11254	6,6	4,8					13289	2. Okt.	FR				
320	9163	B 23	280	GAP - Garmisch	8558	-8,3	4,8					14041	3. Okt.	SA				
321	9156	B 25	340	Fremdingen	5018	-2,1	23,5	4461	20,4	556	48,4	6131	9. Okt.	FR	530	9. Okt.	FR	16
322	9157	B 25	610	Harburg	13673	-1,7	15,4					16228	9. Okt.	FR				
323	9288	B 27	480	Karsbach-Höllrich	5593	0,4	11,5	5200	10,4	393	24,9	7098	2. Okt.	FR	585	1. Okt.	DO	17
324	9108	B 285	100	Fladungen	1027	-5,2	5,8	1004	6,8	80	11,5	1338	2. Okt.	FR	151	3. Okt.	SA	16
325	9291	B 286	560	Kolitzheim-Oberspiesheim	9425	9,4	10,2	8556	9,2	860	21,3	11816	2. Okt.	FR	993	9. Okt.	FR	15
326	9237	B 289	230	Untersiemau (W)	9009	-0,5	7,2	8444	7,1	565	8,4	10662	23. Okt.	FR	1157	26. Okt.	MO	8
327	9573	B 289	240	Marktzeuln-Zettlitz (s)	10426	-0,6	13,7					12649	30. Okt.	FR				
328	9292	B 299	940	Amberg (s)	10573	-1,1	10,8	9828	10,4	745	16,1	12813	23. Okt.	FR	1171	26. Okt.	MO	8
329	9311	B 300	1000	Oberzell	11848	3,2	6,2					14257	2. Okt.	FR				
330	9293	B 300	1380	Schrobenhausen	14733	0,6	13,4	13543	12,5	1190	24,4	17690	30. Okt.	FR	1493	23. Okt.	FR	17
331	9294	B 303	1220	Bischofsgrün-Rangen	6552	13,4	18,2	6028	16,6	525	36,9	8195	3. Okt.	SA	736	3. Okt.	SA	11
332	9153	B 303	1580	GÜ Schirnding	6238	6,6	16,6	5498	15,4	740	25,3	7614	3. Okt.	SA	708	3. Okt.	SA	12
333	9810	B 304	120	Karlsfeld-Rothschwaige	30617	0,3	8,1	27797	8,1	2821	7,9	36173	2. Okt.	FR	2974	2. Okt.	FR	17
334	9320	B 304	320	Zorneding	15089	-2,5	6,2	13981	5,9	1205	10,2	17184	9. Okt.	FR	1337	20. Okt.	DI	17
335	9321	B 304	410	Steinhöring	14579	-0,8	6,8					17092	2. Okt.	FR				
336	9135	B 304	880	Altenmarkt (s)	16640	1,0	10,3	15433	10,1	1207	13,2	19965	2. Okt.	FR	1457	2. Okt.	FR	16
337	9937	B 304	1040	Nußdorf-Aiging	13125	-4,5	9,4	12209	9,2	917	12,4	15658	8. Okt.	DO	1381	8. Okt.	DO	17
338	9143	B 304	1150	Tunnel Ettendorf	14755	-1,4	6,6	13921	6,4	834	9,2	17928	9. Okt.	FR	1595	19. Okt.	MO	8
339	9142	B 304	1180	Traunstein	9104	10,3	7,1	8616	6,9	489	11,0	11211	9. Okt.	FR	1048	27. Okt.	DI	17
340	9144	B 304	1320	Freilassing	24449	1,3	7,8	22456	7,5	1992	11,2	29209	23. Okt.	FR	2035	23. Okt.	FR	13
341	9147	B 305	300	Unterwössen-Oberwössen	3501	-2,0	4,9	3382	5,5	144	9,2	4878	3. Okt.	SA	517	3. Okt.	SA	15
342	9949	B 31	100	Lindau-Diepoldsbergtunnel	21388	-1,9	11,6	19768	11,2	1620	16,7	26349	2. Okt.	FR	2117	3. Okt.	SA	11
343	9462	B 388	820	Eggenfelden (o)	14693	-3,4	7,8					18042	30. Okt.	FR				
344	9307	B 469	440	Kleinheubach	19220	10,8	9,8	17721	9,3	1499	15,9	23164	16. Okt.	FR	1910	16. Okt.	FR	16
345	9296	B 469	460	Miltenberg	14765	-0,5	7,0	13712	6,6	1053	11,7	17740	2. Okt.	FR	1462	9. Okt.	FR	17
346	9324	B 470	360	Dietersheim	8777	-1,3	8,4					10874	2. Okt.	FR				
347	9297	B 470	1220	Gößweinstein-Sachsenmühle	2298	-5,2	9,2	2107	9,6	113	13,9	4639	3. Okt.	SA	617	3. Okt.	SA	16
348	9988	B 471	340	Bergkirchen-Geiselbullach	28702	4,8	10,8	26385	9,9	2317	21,3	34959	21. Okt.	MI	2951	21. Okt.	MI	9
349	9188	B 472	400	Peiting-Hohenbrand	10657	-6,4	6,1					13083	23. Okt.	FR				
350	9204	B 472	540	Polling (w)	4998	-2,7	12,4	4686	12,1	312	16,6	6419	23. Okt.	FR	824	23. Okt.	FR	18

Nr.	Zstnr	Str.	Abs.	Name	Gesamt (0-24)			Tag (6-22 Uhr)		Nacht (22-6 Uhr)		Tagesspitzenwerte			Stundenspitzenwerte			
					Kfz	15/14	Lkw-%	Kfz_Tag	Pt	Kfz_Nacht	Pn	Tag-max	Datum	Tag	Std-max	Datum	Tag	Std
351	9199	B 472	560	Polling (o)	8398	-1,4	9,6	7955	9,5	443	11,5	9787	2. Okt.	FR	971	25. Okt.	SO	10
352	9298	B 472	1080	Waakirchen	9955	5,9	7,7					11950	2. Okt.	FR				
353	9853	B 505	100	Höchstadt	10500	5,6	22,0	9419	19,8	1081	41,4	13305	9. Okt.	FR	1231	9. Okt.	FR	16
354	9871	B 512	140	Neuhaus a. Inn (s)	7320	7,7	11,2					8701	30. Okt.	FR				
355	9870	B 512	160	Neuhaus a. Inn (o)	8428	-5,3	12,2					9960	30. Okt.	FR				
356	9420	B 533	400	Grafenau	9761	5,0	6,4	9067	6,5	658	8,3	12814	2. Okt.	FR	1044	1. Okt.	DO	17
357	9275	B 8	1120	Kitzingen	21697	8,8	6,8	19903	6,2	1794	13,7	26465	23. Okt.	FR	2238	6. Okt.	DI	17
358	9272	B 8	1500	Oberlaimbach	7259	2,4	12,0					8875	2. Okt.	FR				
359	9273	B 8	2200	Burgthann-Oberferrieden	10761	4,9	9,2	10044	9,0	716	11,2	13536	2. Okt.	FR	1169	22. Okt.	DO	17
360	9276	B 8	3020	Barbing	7565	1,7	12,7	7031	12,5	533	15,4	9293	2. Okt.	FR	855	7. Okt.	MI	15
361	9295	B 8	3220	Rain	7738	4,1	22,3	7137	22,1	749	39,3	9069	2. Okt.	FR	886	24. Okt.	SA	12
362	9210	B 85	340	Stockheim-Haslach (n)	12427	6,0	7,2					15124	30. Okt.	FR				
363	9209	B 85	360	Stockheim-Haslach (s)	13806	3,2	8,0					16735	30. Okt.	FR				
364	9289	B 85	1240	Amberg (w)	12206	1,0	4,2	11319	4,1	887	4,6	14439	23. Okt.	FR	1317	27. Okt.	DI	8
365	9290	B 85	1860	Roding	14008	-2,2	14,3					16578	9. Okt.	FR				
366	9206	B 89	120	Stockheim-Haslach (w)	8586	-0,4	8,2					10474	30. Okt.	FR				
367	9562	L 1066	200	Feuchtwangen (w)	6746	7,4	12,2					8290	9. Okt.	FR				
368	9450	L 2025	470	Jettingen-Scheppach	6453	1,5	11,5	5909	11,4	544	12,1	8379	30. Okt.	FR	739	30. Okt.	FR	13
369	9432	L 2035	920	Pöttmes-Wagesenberg	5255	3,1	7,3					6392	30. Okt.	FR				
370	9646	L 2053	300	Ismaning-Süd	12057	6,7	4,7					14909	5. Okt.	MO				
371	9493	L 2057	360	Polling (n)	3586	-1,2	10,2	3393	10,4	202	10,5	4650	23. Okt.	FR	673	23. Okt.	FR	18
372	9649	L 2068	180	Seefeld-Oberalting	11168	0,6	4,9	10506	4,9	662	4,3	12791	9. Okt.	FR	1146	20. Okt.	DI	18
373	9800	L 2068	360	Germering	22770	-1,1	4,2					27430	2. Okt.	FR				
374	9920	L 2072	440	Grünwald-Geiseltasteig	18051	-0,8	2,5					21024	2. Okt.	FR				
375	9910	L 2078	140	München-Perlach	19200	1,2	2,1					22829	2. Okt.	FR				
376	9647	L 2079	120	Neubiberg	13953	0,7	4,3	13210	4,3	743	3,8	16867	2. Okt.	FR	1534	5. Okt.	MO	18
377	9451	L 2096	190	Grabenstätt	6687	-6,2	9,1					7988	23. Okt.	FR				
378	9872	L 2110	540	Neuhaus a. Inn (n)	4522	-6,1	6,5					5180	30. Okt.	FR				
379	9441	L 2111	680	Marklkofen-Frontenhausen	9025	8,9	9,8	7991	10,0	1034	8,5	10867	2. Okt.	FR	941	9. Okt.	FR	14
380	9400	L 2136	180	Bodenmais	4596	-2,3	4,6	4347	4,6	249	5,3	5848	3. Okt.	SA	663	3. Okt.	SA	15
381	9574	L 2191	220	Marktzeuln-Zettlitz (n)	4902	-0,9	6,3					5960	30. Okt.	FR				
382	9640	L 2225	800	Wendelstein (n)	11843	4,0	5,8					15733	2. Okt.	FR				
383	9558	L 2230	1000	Essing	5533	-5,2	6,8					6422	15. Okt.	DO				
384	9641	L 2239	360	Wendelstein (o)	9780	4,4	5,3					13466	2. Okt.	FR				
385	9631	L 2240	200	Heßdorf	12619	0,9	3,0					15050	2. Okt.	FR				

Nr.	Zstnr	Str.	Abs.	Name	Gesamt (0-24)			Tag (6-22 Uhr)		Nacht (22-6 Uhr)		Tagesspitzenwerte			Stundenspitzenwerte			
					Kfz	15/14	Lkw-%	Kfz_Tag	Pt	Kfz_Nacht	Pn	Tag-max	Datum	Tag	Std-max	Datum	Tag	Std
386	9633	L 2240	420	Uttenreuth	11978	-4,4	3,5					14196	2. Okt.	FR				
387	9636	L 2241	160	Schwaig b. Nürnberg	16901	3,9	5,1					20303	30. Okt.	FR				
388	9635	L 2242	280	Fürth-Mannhof	8200	-16,6	7,0	7766	6,8	433	10,0	9834	16. Okt.	FR	1055	26. Okt.	MO	8
389	9634	L 2244	440	Herzogenaurach	28229	-9,2	9,1					33751	2. Okt.	FR				
390	9632	L 2244	600	Bubenreuth	10154	-0,4	3,7					11811	2. Okt.	FR				
391	9637	L 2245	560	Zirndorf-Wintersdorf	14131	-7,3	4,3					16565	30. Okt.	FR				
392	9630	L 2259	500	Hemhofen	10547	1,2	5,6					13037	2. Okt.	FR				
393	9721	L 2277	260	Bergheinfeld	6356	-17,6	3,2	5918	3,2	439	2,6	7369	2. Okt.	Fr	717	8. Okt.	Do	17
394	9645	L 2342	120	Oberschleißheim-Flugplatz	13021	4,6	4,0					15569	1. Okt.	DO				
395	9648	L 2343	100	Planegg-Martinsried	7974	-9,6	6,6	7631	6,6	341	7,5	9900	13. Okt.	DI	1007	6. Okt.	DI	9
396	9643	L 2345	160	Gröbenzell	17165	-0,1	5,0	16071	4,8	1093	7,2	20411	2. Okt.	FR	1687	2. Okt.	FR	18
397	9638	L 2401	100	Nürnberg-Altenfurt	7550	-1,8	13,4					9128	30. Okt.	FR				
398	9639	L 2406	180	Nürnberg-Worzeldorf	11455	4,0	5,4					15287	2. Okt.	FR				
399	9642	L 2409	320	Rednitzhembach	7615	-11,7	5,3	7215	5,2	400	7,0	9264	2. Okt.	FR	805	27. Okt.	DI	17
400	9413	L 2580	220	Flughafentangente(o)	14216	14,4	7,9	13106	7,8	1110	9,9	17249	30. Okt.	FR	1705	12. Okt.	MO	9
401	9391	L 2580	260	Ottenhofen	14091		9,0	12978	8,7	1113	12,8	17028	30. Okt.	FR	1664	26. Okt.	MO	8
402	9407	L 2584	100	Hallbergmoos (A92)	49095	-1,0	7,7					55876	22. Okt.	DO				
403	9406	L 2584	100	Hallbergmoos (FS44)	9356	-7,0	6,5					10703	30. Okt.	FR				
404	9405	L 2584	100	Hallbergmoos	59518	-0,2	7,8					67590	22. Okt.	DO				
405	9404	L 2584	120	Oberding-Schwaig	26080	2,4	16,5					30431	22. Okt.	DO				
406	9208	K CO 27	100	Lautertal-Rottenbach	550	19,0	12,3	542	13,2	31	15,0	680	23. Okt.	FR	94	31. Okt.	SA	15
407	9116	K LI 16	100	Nonnenhorn	10911	-0,7	3,6	10721	4,0	698	2,1	12942	2. Okt.	FR	1090	12. Okt.	MO	18
408	9702	K M 11	100	Grünwald	14170	-0,6	5,8	13556	5,7	614	6,5	16591	22. Okt.	DO	1435	21. Okt.	MI	8
409	9708	K M 18	100	Feldkirchen	7126	-11,8	5,0					8336	1. Okt.	DO				
410	9705	K M 2	100	Unterhaching	12053	0,4	4,5	11222	4,5	831	5,5	14581	2. Okt.	FR	1250	15. Okt.	DO	9
411	9700	K M 21	100	Planegg	16434	1,1	7,7	15513	7,4	921	11,8	19439	1. Okt.	DO	1775	6. Okt.	DI	18
412	9704	K M 22	160	Ottobrunn	16097	1,1	3,1	15060	3,0	1037	4,0	18740	30. Okt.	FR	1573	8. Okt.	DO	18
413	9710	K M 3	140	Aschheim/Hintermühle	10617	-12,1	5,9					13940	1. Okt.	DO				
414	9117	G 31	100	Farchant (n)	8825	-0,5	5,2					11073	7. Okt.	MI				

Nr.	Zstnr	Str.	Abs.	Name	Gesamt (0-24)			Tag (6-22 Uhr)		Nacht (22-6 Uhr)		Tagesspitzenwerte			Stundenspitzenwerte			
					Kfz	15/14	Lkw-%	Kfz_Tag	Pt	Kfz_Nacht	Pn	Tag-max	Datum	Tag	Std-max	Datum	Tag	Std
1	9033	A 3	100	AD Seligenstadt (O)	92721	4,0	18,0	82247	15,3	10474	39,2	109428	6. Nov.	FR	8357	6. Nov.	FR	16
2	9505*	A 3	120	AS Aschaffenburg-West	99220	1,9	16,2	88442	13,8	10765	36,6	117926	27. Nov.	FR	9352	5. Nov.	DO	17
3	9506*	A 3	140	AS Aschaffenburg-ost (W)	74599		19,3					91069	27. Nov.	FR				
4	9727*	A 3	160	Goldbach (w)	85286		18,1	74936	15,2	9829	39,5	100389	27. Nov.	FR	7444	13. Nov.	FR	16
5	9507*	A 3	180	Goldbach (o)	87449	3,3	16,9	77665	14,2	9820	40,0	102637	20. Nov.	FR	7705	13. Nov.	FR	16
6	9010	A 3	200	Hösbach (O)	62832	-0,8	23,2					72653	27. Nov.	FR				
7	9508	A 3	220	AS Bessenbach-Waldasch (S)	63102		21,5	54217	18,1	8885	42,1	79626	27. Nov.	FR	5472	8. Nov.	SO	17
8	9991	A 3	260	Rohrbrunn (O)	53220	1,5	24,9	46270	20,6	6950	53,1	62382	6. Nov.	FR	5039	13. Nov.	FR	16
9	9510*	A 3	280	AS Marktheidenfeld	58907	1,0	23,5					67790	6. Nov.	FR				
10	9511*	A 3	340	Helmstadt	57368	-2,0	23,6	49916	19,7	7452	50,1	66471	13. Nov.	FR	5331	13. Nov.	FR	16
11	9034	A 3	360	AD Würzburg-West (W)	58721	-0,8	24,8	51251	20,8	7471	51,9	68874	27. Nov.	FR	5333	6. Nov.	FR	16
12	9011	A 3	380	AD Würzburg-West (O)	81501	3,1	23,4	71394	19,7	10107	49,9	96006	6. Nov.	FR	7461	6. Nov.	FR	16
13	9159	A 3	400	Würzburg/Kist (O)	81260		23,0	71084	19,2	10176	49,5	93633	6. Nov.	FR	7254	6. Nov.	FR	15
14	9513*	A 3	420	Würzburg-Heidingsfeld	65096	0,6	27,5					77441	6. Nov.	FR				
15	9653	A 3	420	Würzburg-Randersacker (W)	65801		26,1	57122	22,0	8679	53,4	78763	6. Nov.	FR	5703	6. Nov.	FR	16
16	9512*	A 3	440	AS Rottendorf (W)	66864	2,2	25,3	58172	21,2	8692	52,8	80311	6. Nov.	FR	5879	6. Nov.	FR	17
17	9036	A 3	460	AK Biebelried (W)	70336	3,0	24,2	62117	20,4	9170	50,8	84879	6. Nov.	FR	6318	6. Nov.	FR	17
18	9038	A 3	480	AK Biebelried (O)	60248	3,6	24,2					71365	6. Nov.	FR				
19	9027	A 3	500	Kitzingen/Schwarzach (O)	57103	3,5	25,6	49193	21,6	7910	50,8	68135	6. Nov.	FR	4982	8. Nov.	SO	17
20	9041	A 3	520	Geiselwind (W)	56685	4,1	26,4	48758	22,3	7927	51,8	68018	6. Nov.	FR	5132	6. Nov.	FR	17
21	9515*	A 3	540	AS Geiselwind	56703	4,5	27,4	48813	23,2	7890	53,5	67796	6. Nov.	FR	5011	8. Nov.	SO	17
22	9516*	A 3	560	AS Schlüsselfeld	57812	4,5	27,1	49836	23,0	7976	52,7	68959	6. Nov.	FR	5173	8. Nov.	SO	17
23	9251	A 3	580	Pommersfelden (W)	59614	3,9	25,4	51511	21,6	8102	49,7	71103	6. Nov.	FR	5224	6. Nov.	FR	17
24	9252	A 3	600	Pommersfelden (O)	58293	4,6	24,2	50496	20,5	7797	48,3	69290	6. Nov.	FR	5161	6. Nov.	FR	17
25	9517*	A 3	620	AS Höchstadt-Ost	63053	6,0	22,9	54808	19,4	8245	46,3	74456	6. Nov.	FR	5660	6. Nov.	FR	17
26	9518*	A 3	640	AS Erlangen-West	62801	7,6	23,5	54474	20,0	8327	46,2	74159	6. Nov.	FR	5613	6. Nov.	FR	17
27	9951	A 3	660	AK Fürth/Erlangen (W)	76622	-0,1	19,9	67624	16,9	8998	42,0	90221	27. Nov.	FR	6832	6. Nov.	FR	17
28	9050	A 3	680	AK Fürth/Erlangen (O)	85976	3,3	19,2	76461	16,5	9515	41,1	102537	6. Nov.	FR	7483	13. Nov.	FR	17
29	9519*	A 3	700	AS B4	89016	3,0	20,4	79999	17,6	9017	44,9	105900	5. Nov.	DO	8205	4. Nov.	MI	17
30	9520*	A 3	720	AS Nürnberg-Nord	81116	-11,2	21,6	72504	18,7	8612	46,1	96295	5. Nov.	DO	7231	16. Nov.	MO	9
31	9521*	A 3	740	AS Nürnberg-Mögeldorf w	87657	-9,2	18,5	77484	16,0	9141	40,1	104936	27. Nov.	FR	8263	12. Nov.	DO	17
32	9039	A 3	760	AK Nürnberg (W)	92726	0,0	21,0					110596	5. Nov.	DO				
33	9040	A 3	780	AK Nürnberg (O)	41583	4,4	23,2	36562	20,2	5021	44,5	49180	13. Nov.	FR	4281	9. Nov.	MO	8
34	9046	A 3	800	AK Altdorf (S)	47768	0,8	23,0	41814	20,2	5954	42,4	56177	13. Nov.	FR	4120	13. Nov.	FR	15
35	9624*	A 3	840	AS Oberoelsbach	37476	3,9	27,0					43551	13. Nov.	FR				

Nr.	Zstnr	Str.	Abs.	Name	Gesamt (0-24)			Tag (6-22 Uhr)		Nacht (22-6 Uhr)		Tagesspitzenwerte			Stundenspitzenwerte			
					Kfz	15/14	Lkw-%	Kfz_Tag	Pt	Kfz_Nacht	Pn	Tag-max	Datum	Tag	Std-max	Datum	Tag	Std
36	9051	A 3	860	Neumarkt/Opf. (S)	35386	2,9	28,7	30364	25,4	5022	49,0	41135	13. Nov.	FR	3082	13. Nov.	FR	16
37	9081	A 3	960	Nittendorf (W)	38691	3,4	24,4	33565	21,7	5126	42,6	44749	13. Nov.	FR	3365	27. Nov.	FR	16
38	9074	A 3	980	AK Regensburg (W)	55332	5,4	19,1	48779	16,7	6554	36,8	64185	13. Nov.	FR	4971	12. Nov.	DO	8
39	9080	A 3	1020	AK Regensburg (O)	75326	6,1	19,4	66515	17,3	8812	35,1	89235	13. Nov.	FR	7124	10. Nov.	DI	8
40	9009	A 3	1060	Regensburg-Ost (W)	69733	4,4	19,3	61374	17,2	8359	34,5	82329	13. Nov.	FR	6604	10. Nov.	DI	8
41	9076	A 3	1080	Regensburg-Ost (O)	62959	4,3	18,8	55890	16,8	7069	35,2	73834	13. Nov.	FR	5805	12. Nov.	DO	8
42	9077	A 3	1100	Rosenhof (W)	52906	4,7	21,6	46443	19,3	6463	37,9	61620	13. Nov.	FR	4704	13. Nov.	FR	14
43	9093	A 3	1260	AK Deggendorf (W)	35956	3,2	26,5	31015	24,2	4941	40,9	41771	13. Nov.	FR	3021	27. Nov.	FR	14
44	9085	A 3	1440	Pocking (O)	25656	4,0	36,6					29745	13. Nov.	FR				
45	9540*	A 45	120	AS Alzenau	37680	-4,7	15,9	34164	13,9	3516	35,5	45489	27. Nov.	FR	4024	17. Nov.	DI	8
46	9950	A 45	130	Alzenau (S)	40004	2,3	15,3	36390	13,3	3614	34,6	48675	27. Nov.	FR	4344	17. Nov.	DI	8
47	9566	A 6	120	AK Feuchtwangen/Craillsheim (W)	49294	0,1	29,9	42588	25,9	6705	54,9	60390	6. Nov.	FR	4744	6. Nov.	FR	17
48	9567	A 6	140	AK Feuchtwangen/Craillsheim (O)	50172	0,3	28,7	43222	24,8	6950	52,9	61150	6. Nov.	FR	4670	27. Nov.	FR	17
49	9522*	A 6	160	AS Feuchtwangen-Nord	52981	-0,4	28,9	48108	24,7	7655	52,6	64105	6. Nov.	FR	4949	6. Nov.	FR	17
50	9523*	A 6	180	AS Aurach	52959	0,4	28,8	45689	25,0	7270	53,0	64055	6. Nov.	FR	4993	27. Nov.	FR	15
51	9751	A 6	200	Herrieden (O)	54577	0,4	27,2	47110	23,5	7467	51,0	65718	6. Nov.	FR	5187	27. Nov.	FR	15
52	9524*	A 6	220	AS Ansbach	52213	-0,9	28,9					62210	6. Nov.	FR				
53	9525*	A 6	240	AS Neuendettelsau (W)	54907	0,2	27,8	47462	23,9	7445	52,5	64929	6. Nov.	FR	5036	27. Nov.	FR	15
54	9526*	A 6	260	Neuendettelsau (O)	54690	-0,3	27,5	47265	23,6	7426	52,3	64046	27. Nov.	FR	4941	6. Nov.	FR	17
55	9055	A 6	300	Roth (W)	71482	-2,5	22,1	62532	18,9	8949	44,1	83682	27. Nov.	FR	6169	27. Nov.	FR	15
56	9944	A 6	320	AK Nürnberg-Süd (W)	79635	-6,4	21,3	69522	18,3	10113	41,9	92602	13. Nov.	FR	6443	13. Nov.	FR	15
57	9527*	A 6	340	AS N-Langwasser (W)	76432	0,4	23,4					90861	27. Nov.	FR				
58	9047	A 6	360	AK Nürnberg-Ost (W)	74766	0,0	24,1					88005	27. Nov.	FR				
59	9753	A 6	380	AK Nürnberg-Ost (O)	40724	-2,8	24,5	37796	25,0	5257	49,5	49045	6. Nov.	FR	3714	13. Nov.	FR	15
60	9054	A 6	400	AK Altdorf (O)	32225	1,6	26,1	28332	23,0	3894	49,1	37592	6. Nov.	FR	2899	9. Nov.	MO	8
61	9018	A 6	440	Alfeld (O)	26934	2,2	30,0					31408	6. Nov.	FR				
62	9239	A 6	500	Amberg-Ost (W)	21570	4,6	33,3	18484	29,4	3086	56,5	25031	5. Nov.	DO	1927	1. Nov.	SO	14
63	9528*	A 6	520	AS Amberg-Ost	18399	10,6	33,1	15642	29,0	2757	55,9	21315	6. Nov.	FR	1622	1. Nov.	SO	14
64	9238	A 6	560	Ak Oberpfälzer Wald (W)	17810	9,2	33,9	14732	30,0	2650	57,5	20440	5. Nov.	DO	1475	27. Nov.	FR	15
65	9088	A 6	580	AK Oberpfälzer Wald (O)	18532	10,0	33,9	15431	30,2	3101	52,5	21670	6. Nov.	FR	1857	1. Nov.	SO	14
66	9008	A 6	700	Waidhaus (O)	14413	10,7	44,1					17288	5. Nov.	DO				
67	9152	A 7	180	AS Wasserlosen	39289	3,2	24,7	33896	19,7	5394	56,0	48823	6. Nov.	FR	4091	6. Nov.	FR	16
68	9529*	A 7	200	AS Wasserlosen	38542	4,7	24,6	33187	19,6	5355	55,3	48179	13. Nov.	FR	4013	6. Nov.	FR	16
69	9530*	A 7	220	Kreuz Schweinfurt/Werneck	57834	6,0	20,7					70539	13. Nov.	FR				
70	9020	A 7	240	Gramschatzer Wald (S)	60029	6,6	18,4	53298	15,2	6731	43,7	72387	13. Nov.	FR	5504	6. Nov.	FR	15

* VBA-Messstelle

Nr.	Zstnr	Str.	Abs.	Name	Gesamt (0-24)			Tag (6-22 Uhr)		Nacht (22-6 Uhr)		Tagesspitzenwerte			Stundenspitzenwerte			
					Kfz	15/14	Lkw-%	Kfz_Tag	Pt	Kfz_Nacht	Pn	Tag-max	Datum	Tag	Std-max	Datum	Tag	Std
71	9037	A 7	260	AK Biebelried (N)	35952	3,0	25,5	31315	21,0	4637	55,5	44719	6. Nov.	FR	3577	6. Nov.	FR	15
72	9452	A 7	280	AK Biebelried (S)	22211	-6,9	22,3	19756	18,5	2455	53,1	28054	13. Nov.	FR	2294	6. Nov.	FR	15
73	9531*	A 7	300	AS Kitzingen	23887	4,4	20,5					29288	13. Nov.	FR				
74	9532*	A 7	320	AS Marktbreit	23750	2,0	22,2					31203	6. Nov.	FR				
75	9067	A 7	340	Uffenheim/Langensteinach (N)	22419	-1,9	20,1					27905	6. Nov.	FR				
76	9533*	A 7	360	AS Uffenheim-Langensteinach	22705	0,6	22,1	20295	18,8	2410	50,2	28541	13. Nov.	FR	2421	13. Nov.	FR	16
77	9655	A 7	360	AS Bad Windsheim(N)														
78	9534*	A 7	380	AS Bad Windsheim	24750	3,8	21,8	22170	18,6	2580	48,6	31264	13. Nov.	FR	2666	13. Nov.	FR	16
79	9535*	A 7	400	AS Rothenburg o.d.T.	25067	1,3	21,7	22505	18,7	2562	48,7	31762	13. Nov.	FR	2711	13. Nov.	FR	16
80	9569	A 7	420	AK Feuchtwangen/Crailsheim (N)	23177	0,6	21,2	20831	18,4	2346	45,7	29370	13. Nov.	FR	2506	6. Nov.	FR	16
81	9568	A 7	440	AK Feuchtwangen/Crailsheim (S)	38270	0,6	21,9	34300	19,1	3970	46,1	49493	6. Nov.	FR	4241	6. Nov.	FR	16
82	9230	A 7	760	AD Hittistetten (S)	57862	0,0	11,8	53210	10,9	4652	22,1	72489	6. Nov.	FR	5752	6. Nov.	FR	16
83	9231	A 7	1000	AK Memmingen (S)	29763	6,6	11,4	27690	10,7	2073	20,8	39998	1. Nov.	SO	3701	1. Nov.	SO	12
84	9097	A 7	1160	AD Allgäu (S)	21189	10,5	6,8	19856	6,5	1332	12,5	31297	1. Nov.	SO	3218	8. Nov.	SO	17
85	9696	A 7	1160	Oy-Mittelberg (W)	14128	7,7	8,4	13216	7,8	912	17,6	20283	1. Nov.	SO	2102	8. Nov.	SO	17
86	9698	A 7	1160	Oy-Mittelberg (S)	4759	12,9	5,2	4480	5,7	245	4,9	6966	8. Nov.	SO	1250	1. Nov.	SO	17
87	9699	A 7	1180	Oy-Mittelberg	12884	8,4	8,7	12039	8,0	844	18,4	19054	1. Nov.	SO	1931	8. Nov.	SO	17
88	9695	A 7	1180	Oy-Mittelberg (N)	4746	11,2	5,2	4378	5,4	305	6,4	6588	1. Nov.	SO	1029	8. Nov.	SO	11
89	9697	A 7	1180	Oy-Mittelberg (O)	21143	10,5	7,3	19823	6,8	1320	13,7	31178	1. Nov.	SO	3207	8. Nov.	SO	17
90	9016	A 7	1180	Nesselwang (W)	14146	7,9	8,1	13231	7,5	914	16,9	20244	1. Nov.	SO	2156	8. Nov.	SO	17
91	9071	A 7	1260	Tunnel Füssen	10984	8,9	8,5	10280	7,6	732	19,3	14996	1. Nov.	SO	1585	8. Nov.	SO	17
92	9203	A 70	120	AD Schweinfurt/Werneck (O)	45984	7,6	17,0	41325	14,5	4659	39,1	55625	27. Nov.	FR	4512	27. Nov.	FR	15
93	9233	A 70	140	AD Werntal (W)	48578	5,3	16,7	43799	14,4	4779	37,6	59904	6. Nov.	FR	4980	13. Nov.	FR	16
94	9234	A 70	160	AD Werntal (O)	46320	6,5	15,1	41858	13,2	4462	33,0	56706	13. Nov.	FR	4833	13. Nov.	FR	15
95	9541*	A 70	180	AS Schweinfurt/Berg Rheinfeld	44013	8,6	15,4	39858	13,5	4154	34,2	54196	6. Nov.	FR	4645	13. Nov.	FR	15
96	9542*	A 70	200	AS Schweinfurt-Hafen	40631	7,8	15,7	36863	13,6	3768	36,5	49850	6. Nov.	FR	4188	13. Nov.	FR	15
97	9543*	A 70	220	AS Schweinfurt-Zentrum	35912	5,5	14,6	32320	12,7	3592	31,9	44362	13. Nov.	FR	3860	13. Nov.	FR	15
98	9544*	A 70	240	AS Gochsheim	34828	4,7	14,5	31400	12,5	3428	32,4	42842	13. Nov.	FR	3803	6. Nov.	FR	15
99	9545*	A 70	260	AS Schönungen	28073	3,8	17,1	25219	14,7	2810	36,9	34373	13. Nov.	FR	2958	6. Nov.	FR	15
100	9256	A 70	280	Knetzgau (W)	24374	3,4	18,5	21880	15,8	2494	41,5	30002	6. Nov.	FR	2571	27. Nov.	FR	15
101	9546*	A 70	300	AS Knetzgau	23945	3,1	16,6	21606	14,3	2339	38,1	29470	6. Nov.	FR	2457	27. Nov.	FR	15
102	9547*	A 70	320	AS Eltmann	28138	3,5	18,9	25370	16,8	2769	38,0	34252	13. Nov.	FR	2881	27. Nov.	FR	15
103	9548*	A 70	340	AS Viereth-Trunstadt	31553	6,3	15,2	28458	13,3	3095	32,3	38552	13. Nov.	FR	3260	27. Nov.	FR	15
104	9549*	A 70	360	AS Bamberg-Hafen	43672	4,7	13,5	39870	12,1	3802	28,6	52907	13. Nov.	FR	4466	27. Nov.	FR	16
105	9580*	A 70	380	AS Hallstadt	48159	4,5	13,7	44065	12,4	4094	27,9	58227	27. Nov.	FR	4923	27. Nov.	FR	16

* VBA-Messstelle

Nr.	Zstnr	Str.	Abs.	Name	Gesamt (0-24)			Tag (6-22 Uhr)		Nacht (22-6 Uhr)		Tagesspitzenwerte			Stundenspitzenwerte			
					Kfz	15/14	Lkw-%	Kfz_Tag	Pt	Kfz_Nacht	Pn	Tag-max	Datum	Tag	Std-max	Datum	Tag	Std
106	9024	A 70	400	AK Bamberg (W)	44038	5,4	13,6	40384	12,0	3654	30,7	53468	27. Nov.	FR	4665	27. Nov.	FR	15
107	9068	A 70	420	AK Bamberg (O)	24836	6,6	16,8	22681	15,1	2154	35,3	30047	27. Nov.	FR	2666	27. Nov.	FR	14
108	9053	A 70	560	AD Bayreuth/Kulmbach (W)	23684	14,1	18,7	21578	16,9	2106	38,1	29059	13. Nov.	FR	2732	16. Nov.	MO	8
109	9166	A 71	100	Mellrichstadt (N)	13490	5,8	16,0	12079	14,2	1411	31,4	18475	6. Nov.	FR	1729	6. Nov.	FR	16
110	9167	A 71	200	Bad-Kissingen (S)	24231	4,6	10,9	22071	9,8	2160	22,4	30840	6. Nov.	FR	2865	13. Nov.	FR	15
111	9232	A 71	220	AD Wernatal (N)	23885	9,1	11,8	21772	10,6	2114	23,2	30579	6. Nov.	FR	2845	13. Nov.	FR	15
112	9025	A 72	110	AD Bayerisches Vogtland (O)	30015	4,1	24,2	26085	21,3	3929	43,1	38105	6. Nov.	FR	3196	6. Nov.	FR	16
113	9094	A 72	140	AD Hochfranken (W)	36452	4,9	23,1	31829	20,7	4622	39,2	45775	6. Nov.	FR	3856	6. Nov.	FR	16
114	9095	A 72	160	AD Hochfranken (O)	36284	3,3	21,1	31648	18,9	4636	36,4	46926	6. Nov.	FR	3996	6. Nov.	FR	16
115	9165	A 73	100	Eisfeld (S)	14005	-1,9	15,8	12788	14,6	1217	28,9	17726	27. Nov.	FR	1588	13. Nov.	FR	15
116	9235	A 73	180	Untersiemau (N)	15845	0,9	13,9	14598	12,9	1247	26,4	19380	27. Nov.	FR	1691	27. Nov.	FR	16
117	9236	A 73	200	Untersiemau (S)	23990	1,3	11,8	22218	11,0	1772	21,2	29119	27. Nov.	FR	2710	9. Nov.	MO	8
118	9306	A 73	280	Ebensfeld	29692	3,9	12,4					35440	6. Nov.	FR				
119	9101	A 73	390	AK Bamberg (N)	40908		10,6	37703	9,9	3205	19,5	48894	27. Nov.	FR	4303	9. Nov.	MO	8
120	9581*	A 73	420	AK Bamberg(S)	57776	4,0	14,0	52942	12,6	4834	29,8	69639	27. Nov.	FR	5954	27. Nov.	FR	15
121	9021	A 73	460	Bamberg-Ost (N)	56631	4,2	13,9	51812	12,4	4819	30,1	68624	27. Nov.	FR	5916	27. Nov.	FR	15
122	9582*	A 73	480	AS Bamberg-Ost	48868	6,4	14,9	44657	13,2	4211	33,3	59610	27. Nov.	FR	5140	27. Nov.	FR	15
123	9583*	A 73	500	AS Bamberg-Süd	47730	0,9	11,3	43678	10,0	4052	25,0	57133	13. Nov.	FR	4680	27. Nov.	FR	15
124	9584*	A 73	520	AS Hirschaid	48278	0,7	11,4	44122	10,1	4156	25,1	57367	13. Nov.	FR	4638	27. Nov.	FR	15
125	9585*	A 73	540	AS Buttenheim	46118	0,8	11,9	42220	10,5	3898	27,3	55094	6. Nov.	FR	4354	27. Nov.	FR	15
126	9586*	A 73	560	AS Forchheim-Nord (s)	47185	0,9	12,4	43189	11,0	3997	27,4	56615	6. Nov.	FR	4442	16. Nov.	MO	8
127	9587*	A 73	580	AS Baiersdorf-Nord (N)	61472	1,8	10,1					73600	13. Nov.	FR				
128	9588*	A 73	600	AS Möhrendorf-Nord (s)	59959	-3,4	11,0	54941	9,9	5018	22,8	69790	6. Nov.	FR	6368	16. Nov.	MO	8
129	9589*	A 73	620	AS Möhrendorf (S)	69075	-3,7	10,0	63527	9,1	5548	21,0	81265	13. Nov.	FR	7798	16. Nov.	MO	8
130	9590*	A 73	640	AS Erlangen-Nord	75828	-0,9	11,1	69778	10,2	6050	21,0	88573	13. Nov.	FR	7980	10. Nov.	DI	8
131	9591*	A 73	660	AS Erlangen-Zentrum	79848	0,6	8,5	73568	7,7	6279	18,6	93960	27. Nov.	FR	8222	11. Nov.	MI	8
132	9952	A 73	680	AK Fürth/Erlangen (N)	78198	2,5	9,0					92243	27. Nov.	FR				
133	9953	A 73	700	AK Fürth/Erlangen (S)	68486	2,2	7,8	62688	6,9	5798	17,3	81363	27. Nov.	FR	7103	16. Nov.	MO	8
134	9625	A 73	710	AS Erlangen-Eltersdorf	65898	12,3	8,4	60241	7,5	5657	18,3	79189	27. Nov.	FR	6822	11. Nov.	MI	8
135	9111	A 73	760	Nürnberg/Fürth (N)	73092	4,3	7,5	66239	6,7	6852	15,1	86977	27. Nov.	FR	6870	10. Nov.	DI	8
136	9004	A 73	860	Nürnberg-Hafen-Ost (S)	90788	0,4	10,0	82052	9,4	8675	17,2	108522	13. Nov.	FR	8254	10. Nov.	DI	8
137	9592*	A 73	880	AS Nürnberg-Königshof	88206	-2,3	13,4	79445	12,4	8761	21,9	106235	27. Nov.	FR	7842	11. Nov.	MI	17
138	9593*	A 73	900	AS N-Zollhaus (S)	88441	-3,5	13,8	79586	12,7	8856	23,4	105452	27. Nov.	FR	8199	11. Nov.	MI	17
139	9594*	A 73	920	AS Wendelstein	54744	20,3	14,5	49989	13,7	4755	22,0	65145	13. Nov.	FR	5970	11. Nov.	MI	17
140	9333	A 73	960	Röthenbach b.St.W. (O)	53297	25,3	14,8	48985	14,0	4312	23,2	63413	26. Nov.	DO	5625	6. Nov.	FR	15

* VBA-Messstelle

Nr.	Zstnr	Str.	Abs.	Name	Gesamt (0-24)			Tag (6-22 Uhr)		Nacht (22-6 Uhr)		Tagesspitzenwerte			Stundenspitzenwerte			
					Kfz	15/14	Lkw-%	Kfz_Tag	Pt	Kfz_Nacht	Pn	Tag-max	Datum	Tag	Std-max	Datum	Tag	Std
141	9005	A 73	980	AD Nürnberg/Feucht (W)	36570	37,8	18,6	33603	17,6	2968	30,9	44926	26. Nov.	DO	4071	11. Nov.	MI	17
142	9130	A 8	220	Leipheim (W)	59673	9,1	19,6	53809	17,4	5864	39,1	71975	5. Nov.	DO	6508	6. Nov.	FR	16
143	9966	A 8	240	Leipheim (O)	60362	8,8	19,0	54345	16,9	6017	38,0	72772	5. Nov.	DO	6470	6. Nov.	FR	16
144	9012	A 8	260	Burgau (W)	53648	6,8	19,4					63974	27. Nov.	FR				
145	9965	A 8	280	Zusmarshausen (W)	54971	7,7	18,5					64154	27. Nov.	FR				
146	9013	A 8	300	Zusmarshausen (O)	56871	7,7	18,3					66836	5. Nov.	DO				
147	9964	A 8	320	Neusäß (W)	63449	7,9	17,1					75429	5. Nov.	DO				
148	9131	A 8	340	Augsburg-West (W)	72842	6,2	15,0					84193	5. Nov.	DO				
149	9963	A 8	360	Augsburg-West (O)	100092	6,9	15,1	90842	13,8	9250	28,2	118916	27. Nov.	FR	9345	5. Nov.	DO	17
150	9962	A 8	380	Augsburg-Ost (O)	89418	6,4	15,1	81027	13,7	8391	28,6	105066	13. Nov.	FR	8167	13. Nov.	FR	15
151	9961	A 8	390	Derching (O)	81900	6,1	15,5	73995	14,0	7905	29,2	96085	5. Nov.	DO	7496	13. Nov.	FR	15
152	9132	A 8	400	Adelzhausen (W)	75059	6,0	14,6	67716	13,1	7343	28,3	88209	5. Nov.	DO	6839	27. Nov.	FR	17
153	9960	A 8	420	Adelzhausen (O)	75293	5,6	14,9	67952	13,4	7341	28,5	87992	5. Nov.	DO	6852	27. Nov.	FR	17
154	9014	A 8	440	Odelzhausen (O)	82425	6,3	13,6	74474	12,3	7951	25,7	97596	5. Nov.	DO	7560	27. Nov.	FR	17
155	9003	A 8	460	Sulzemoos (O)	85072	5,1	13,1	76904	11,9	8168	24,9	100229	5. Nov.	DO	7782	27. Nov.	FR	17
156	9773	A 8	460	Dachau/Fürstenfeldbruck (W)	87317	4,9	13,6					100594	13. Nov.	FR				
157	9772	A 8	480	Dachau/Fürstenfeldbruck (O)	103142	3,0	11,2					121207	13. Nov.	FR				
158	9223*	A 8	500	AD München-Eschenried	38291	7,6	5,5					44741	13. Nov.	FR				
159	9141	A 8	520	AK München-West (W)	43386	-0,1	5,6	40158	5,3	3227	9,9	50435	13. Nov.	FR	4324	5. Nov.	DO	18
160	9140	A 8	540	AK München-West (O)	34897	3,8	5,4	31932	5,2	2965	7,5	41042	13. Nov.	FR	3325	16. Nov.	MO	8
161	9082	A 8	860	München-Perlach (S)	54936	0,8	2,6	50785	2,5	4151	3,7	64316	13. Nov.	FR	5437	10. Nov.	DI	9
162	9224*	A 8	980	AK Kreuz München-Süd	105678	4,1	12,0	96997	11,0	8681	23,6	127906	6. Nov.	FR	9913	6. Nov.	FR	17
163	9171	A 8	1000	Holzkirchen (W)	91241	1,0	12,3					110087	6. Nov.	FR				
164	9225*	A 8	1020	Holzkirchen	72268	8,7	16,0	65639	14,7	6629	29,3	88169	6. Nov.	FR	6874	1. Nov.	SO	17
165	9226*	A 8	1040	Weyarn	62898	4,1	19,8	56547	18,2	6093	33,5	75942	6. Nov.	FR	6063	8. Nov.	SO	17
166	9227*	A 8	1060	Irschenberg-Bad Aibling	61805	6,2	17,3	55821	15,9	5984	30,6	77128	6. Nov.	FR	6107	6. Nov.	FR	17
167	9180	A 8	1080	AD Inntal (W)	72874	8,2	15,8					90535	6. Nov.	FR				
168	9023	A 8	1120	Rosenheim (O)	57090	3,0	12,1	51796	10,8	5295	25,0	68878	6. Nov.	FR	5369	6. Nov.	FR	17
169	9026	A 8	1180	Frasdorf (O)	49065	2,2	13,6	44263	12,0	4802	27,7	59220	6. Nov.	FR	4743	8. Nov.	SO	18
170	9028	A 8	1220	Felden (O)	45207	1,5	14,6	40625	13,0	4582	28,9	55015	6. Nov.	FR	4255	6. Nov.	FR	17
171	9192*	A 8	1260	Grabenstätt	42273	0,3	16,4	37836	14,6	4436	31,7	50624	6. Nov.	FR	3942	8. Nov.	SO	18
172	9193*	A 8	1300	Schweinbach	42232	1,5	18,6					51426	6. Nov.	FR				
173	9194*	A 8	1320	Traunstein/Siegsdorf	36970	-3,1	18,5					45379	6. Nov.	FR				
174	9031	A 8	1340	Neukirchen (O)	35129	-4,4	18,6	31082	16,6	4047	34,4	43148	6. Nov.	FR	3421	6. Nov.	FR	15
175	9195*	A 8	1360	Anger	29901	2,0	17,1					36740	6. Nov.	FR				

Nr.	Zstnr	Str.	Abs.	Name	Gesamt (0-24)			Tag (6-22 Uhr)		Nacht (22-6 Uhr)		Tagesspitzenwerte			Stundenspitzenwerte			
					Kfz	15/14	Lkw-%	Kfz_Tag	Pt	Kfz_Nacht	Pn	Tag-max	Datum	Tag	Std-max	Datum	Tag	Std
176	9032	A 8	1400	Bad Reichenhall (O)	37489	-6,3	19,7					45796	6. Nov.	FR				
177	9035	A 81	100	AD Würzburg-West (S)	31056	8,0	18,4	27904	15,8	3151	42,0	38717	6. Nov.	FR	3089	6. Nov.	FR	16
178	9903	A 9	160	AD Bayerisches Vogtland (N)	36882	3,5	24,1	32258	20,7	4624	47,2	46924	6. Nov.	FR	3906	6. Nov.	FR	14
179	9994	A 9	180	AD Bayerisches Vogtland (S)	50673	3,1	23,5	43683	18,9	6263	43,6	65869	6. Nov.	FR	5394	27. Nov.	FR	15
180	9620*	A 9	200	AS Hof-West	60836	4,1	24,1	52755	21,0	8080	44,7	76839	6. Nov.	FR	6320	27. Nov.	FR	15
181	9621*	A 9	220	AS Muenchberg-Nord	59904	3,8	24,5	51888	21,3	8017	45,4	75718	6. Nov.	FR	6252	27. Nov.	FR	15
182	9001	A 9	300	AD Bayreuth/Kulmbach (N)	69066	3,8	20,5	60011	17,5	8071	41,4	85819	6. Nov.	FR	7137	27. Nov.	FR	15
183	9002	A 9	320	AD Bayreuth/Kulmbach (S)	64168	3,7	18,7	56698	16,1	7470	38,5	79367	27. Nov.	FR	6564	27. Nov.	FR	14
184	9622*	A 9	340	Bindlacher Berg	62563	3,5	18,4					77642	6. Nov.	FR				
185	9623*	A 9	360	AS Bayreuth-Nord	59984	2,1	19,4	52906	16,7	7078	39,9	75020	6. Nov.	FR	6185	27. Nov.	FR	15
186	9029	A 9	400	Pegnitz (N)	50938	3,0	21,0	44462	18,0	6476	42,0	63881	6. Nov.	FR	5229	6. Nov.	FR	15
187	9536*	A 9	420	AS Pegnitz	53692	0,5	20,6	47019	17,7	6673	41,4	66761	6. Nov.	FR	5471	8. Nov.	SO	17
188	9728	A 9	600	Lauf (N)	72997		17,5	65063	15,3	7934	35,4	88872	27. Nov.	FR	7157	6. Nov.	FR	15
189	9042	A 9	620	AK Nürnberg (N)	76307	0,8	16,8	67890	14,6	8416	34,4	92294	27. Nov.	FR	7339	13. Nov.	FR	15
190	9060	A 9	640	AK Nürnberg (S)	100906	1,0	17,7	89970	15,3	10936	38,0	120747	6. Nov.	FR	9239	13. Nov.	FR	15
191	9057	A 9	660	AK Nürnberg-Ost (N)	96036	-0,7	18,3					115929	6. Nov.	FR				
192	9754	A 9	680	AK Nürnberg-Ost (S)	68753	23,5	19,3	62132	17,4	6620	37,4	84275	6. Nov.	FR	7121	6. Nov.	FR	15
193	9538*	A 9	700	AS Allersberg (Nordseite)	74136	5,0	16,3	66736	14,0	7421	34,6	89843	6. Nov.	FR	7721	6. Nov.	FR	17
194	9539*	A 9	720	AS Allersberg (Südseite)	65344	3,1	17,3	58639	14,7	6759	37,5	79414	6. Nov.	FR	6917	6. Nov.	FR	17
195	9061	A 9	740	Greding (N)	64327	3,5	17,7	57811	15,4	6517	38,3	78031	6. Nov.	FR	6735	6. Nov.	FR	17
196	9090	A 9	920	Lenting (S)	78256	4,3	15,6	70217	13,1	7286	31,4	92670	6. Nov.	FR	7302	27. Nov.	FR	15
197	9552	A 9	940	Ingolstadt-Nord (S)	94264	4,0	13,6	85391	9,7	8135	25,1	114098	27. Nov.	FR	9189	27. Nov.	FR	16
198	9554	A 9	960	Manching (N)	91041	5,7	13,2	79347	10,2	8629	26,6	107934	5. Nov.	DO	8553	27. Nov.	FR	15
199	9056	A 9	1000	AD Holledau (N)	78599	6,5	15,3					93066	5. Nov.	DO				
200	9241*	A 9	1020	Dreieck Holledau (A93)	71464	4,0	14,4					82673	6. Nov.	FR				
201	9110	A 9	1020	AD Holledau (S)	93597	4,1	12,6					111362	5. Nov.	DO				
202	9058	A 9	1040	Allershausen (N)	102876	6,6	12,1					122655	5. Nov.	DO				
203	9059	A 9	1060	AK Neufahrn (N)	107997	6,7	12,0					128884	5. Nov.	DO				
204	9065	A 9	1080	AK Neufahrn (S)	121593	2,0	8,8					137574	5. Nov.	DO				
205	9062	A 9	1100	Garching-Nord (N)	131971	0,2	9,7	119359	8,9	12612	17,2	153532	5. Nov.	DO	12158	19. Nov.	DO	18
206	9063	A 9	1120	Garching-Nord (S)	138795	1,5	9,9	125804	9,1	12992	17,5	163966	5. Nov.	DO	12422	12. Nov.	DO	18
207	9115	A 9	1140	AK München-Nord (N)	148409	-0,3	7,8					172645	13. Nov.	FR				
208	9066	A 9	1160	AK München-Nord (S)	125905	5,0	5,4	114254	5,1	11651	8,3	147845	13. Nov.	FR	10873	27. Nov.	FR	16
209	9242*	A 9	1180	München-Fröttmaning-Süd	113411	1,1	6,0	102701	5,6	10711	9,2	130858	13. Nov.	FR	9410	27. Nov.	FR	16
210	9243*	A 9	1200	München-Freimann														

* VBA-Messstelle

Nr.	Zstnr	Str.	Abs.	Name	Gesamt (0-24)			Tag (6-22 Uhr)		Nacht (22-6 Uhr)		Tagesspitzenwerte			Stundenspitzenwerte			
					Kfz	15/14	Lkw-%	Kfz_Tag	Pt	Kfz_Nacht	Pn	Tag-max	Datum	Tag	Std-max	Datum	Tag	Std
211	9064	A 9	1220	München-Schwabing (N)	89878	0,8	5,7	78806	5,1	11072	9,7	102662	13. Nov.	FR	7149	5. Nov.	DO	7
212	9217	A 92	100	AD München-Feldmoching (N)	60135	2,2	9,5	54969	8,8	5165	16,7	71280	27. Nov.	FR	5969	27. Nov.	FR	14
213	9006	A 92	120	Oberschleißheim (O)	63192	1,7	11,0	57461	10,1	5731	20,5	73494	5. Nov.	DO	5933	9. Nov.	MO	9
214	9015	A 92	140	AK Neufahrn (W)	66671	-1,3	12,7					82636	27. Nov.	FR				
215	9007	A 92	180	AK Neufahrn (O)	103144	3,5	8,6	93006	8,0	10139	14,0	122291	5. Nov.	DO	9064	5. Nov.	DO	18
216	9182*	A 92	220	Flughafen München	51252	0,0	10,6	48056	10,4	4621	19,8	61070	5. Nov.	DO	5044	12. Nov.	DO	18
217	9183*	A 92	240	Freising-Mitte	51423	2,3	14,1	46658	13,4	4765	21,2	61085	5. Nov.	DO	5330	11. Nov.	MI	8
218	9184*	A 92	260	Freising-Ost	40574	3,3	11,4	37007	10,6	3567	20,1	47774	5. Nov.	DO	4083	30. Nov.	MO	8
219	9017	A 92	360	Altdorf (O)	42601	4,0	13,3	38590	12,4	4011	22,0	50183	5. Nov.	DO	4019	1. Nov.	SO	18
220	9019	A 92	480	Landau a.d. Isar (W)	32809	3,8	14,9	29180	13,9	3629	23,7	39118	5. Nov.	DO	3700	1. Nov.	SO	18
221	9096	A 93	100	AD Hochfranken (S)	18212	4,2	23,0	16297	21,0	1915	40,0	23425	6. Nov.	FR	2245	6. Nov.	FR	15
222	9099	A 93	260	Selb-West (S)	21615	3,6	20,6	19393	18,6	2222	37,8	27873	6. Nov.	FR	2624	27. Nov.	FR	14
223	9901	A 93	640	Wernberg-Köblitz (S)	33525	4,3	16,7	30337	15,3	3188	29,8	41519	6. Nov.	FR	3803	27. Nov.	FR	15
224	9087	A 93	660	AK Oberpfälzer Wald (S)	32849	5,3	17,2	29432	15,8	3416	29,9	41090	6. Nov.	FR	3637	27. Nov.	FR	15
225	9902	A 93	740	Schwandorf-Mitte (N)	42306	4,1	16,0	38378	14,6	3928	29,6	52151	13. Nov.	FR	4541	27. Nov.	FR	15
226	9049	A 93	880	Regensburg-Pfaffenstein (N)	68588	3,5	9,9	62195	9,0	6393	18,6	82112	13. Nov.	FR	6819	27. Nov.	FR	14
227	9044	A 93	960	Regensburg-Königswiesen (S)	65650	3,9	10,9	60050	9,9	5600	21,4	77968	13. Nov.	FR	6457	10. Nov.	DI	8
228	9045	A 93	980	AK Regensburg (N)	70581	3,3	10,0	64554	9,1	6027	19,4	84078	13. Nov.	FR	7175	9. Nov.	MO	8
229	9030	A 93	1120	Siegenburg (S)	26771	6,9	11,8	24360	10,7	2411	22,6	32286	6. Nov.	FR	2933	13. Nov.	FR	17
230	9190	A 93	1800	AD Inntal (S)	40391	-0,6	20,0	36809	18,4	3581	35,9	51169	6. Nov.	FR	4045	8. Nov.	SO	17
231	9191	A 93	1880	Kiefersfelden (S)	32536	-0,3	23,2					41117	6. Nov.	FR				
232	9985	A 94	160	München-Riem (W)	70369	1,5	5,0	64892	4,9	5477	6,3	82575	11. Nov.	MI	7070	2. Nov.	MO	18
233	9986	A 94	180	München-Riem (O)	69510	1,9	5,2	54900	4,3	4273	5,3	84157	27. Nov.	FR	6639	2. Nov.	MO	18
234	9987	A 94	200	Feldkirchen-Ost (W)	59710	-2,9	5,9					71278	12. Nov.	DO				
235	9840	A 94	240	AK München-Ost (O)	66706	2,9	11,4					80265	27. Nov.	FR				
236	9984	A 94	515	Wimpasing	21945	9,5	20,1	19645	18,4	2299	34,1	24994	13. Nov.	FR	2120	1. Nov.	SO	18
237	9043	A 95	100	München-Kreuzhof (W)	65760	5,6	3,5	60625	3,3	5030	5,5	74393	13. Nov.	FR	6323	10. Nov.	DI	8
238	9151	A 95	120	AD Starnberg (N)	57557	3,3	3,6	53335	3,4	4085	6,6	66733	8. Nov.	SO	5677	10. Nov.	DI	8
239	9161	A 95	180	Seeshaupt (N)	29602	8,2	3,8	27783	3,5	1783	7,1	41680	8. Nov.	SO	3856	1. Nov.	SO	17
240	9164	A 95	260	Murnau/Kochel (S)	10899	-0,2	5,9					16163	8. Nov.	SO				
241	9150	A 952	100	AD Starnberg (W)	27903	0,3	2,8	25918	2,7	1868	4,2	32381	24. Nov.	DI	2980	10. Nov.	DI	8
242	9250	A 96	100	Lindau (S)	26684	6,2	14,6	24524	14,3	2160	17,4	33293	6. Nov.	FR	2820	27. Nov.	FR	17
243	9550	A 96	600	Stetten (W)	36770	1,6	14,9	35207	13,3	3239	24,2	47039	6. Nov.	FR	3874	8. Nov.	SO	18
244	9136	A 96	760	Landsberg a. Lech-Nord (O)	56912	-6,1	11,2					70274	6. Nov.	FR				
245	9222	A 96	970	Gräfelfing (W)	101433	2,7	4,5	93432	4,3	7730	7,0	118634	27. Nov.	FR	9763	12. Nov.	DO	18

Nr.	Zstnr	Str.	Abs.	Name	Gesamt (0-24)			Tag (6-22 Uhr)		Nacht (22-6 Uhr)		Tagesspitzenwerte			Stundenspitzenwerte			
					Kfz	15/14	Lkw-%	Kfz_Tag	Pt	Kfz_Nacht	Pn	Tag-max	Datum	Tag	Std-max	Datum	Tag	Std
246	9106	A 96	1000	München-Laim (W)	101993	5,3	4,2	93086	4,0	8657	6,6	119111	27. Nov.	FR	9517	12. Nov.	DO	18
247	9219	A 99	240	AS Germering-Nord(N)	79282	2,9	8,9	73084	8,3	6198	16,1	92540	13. Nov.	FR	8274	23. Nov.	MO	8
248	9220	A 99	280	AK München-West (N)	63392	4,2	9,4	58195	8,8	5196	16,3	74530	4. Nov.	MI	6521	19. Nov.	DO	8
249	9774	A 99	300	AD München-Eschenried (O)	54254	-4,5	16,1	48405	14,9	5849	25,5	62996	27. Nov.	FR	4721	13. Nov.	FR	15
250	9775	A 99	320	AD München-Allach (O)	120577	2,7	12,8	109194	11,8	11257	22,1	141414	5. Nov.	DO	10572	13. Nov.	FR	15
251	9155	A 99	340	AD Feldmoching (W)	117909	1,9	12,9	107282	11,9	10627	23,2	141275	4. Nov.	MI	11002	2. Nov.	MO	9
252	9216	A 99	340	AD München-Feldmoching (W)	129631	3,7	16,4					151748	4. Nov.	MI				
253	9207	A 99	360	AD München-Feldmoching (O)	80321	2,3	15,7	72810	14,4	7511	29,0	102011	4. Nov.	MI	8433	10. Nov.	DI	8
254	9215	A 99	380	AK München-Nord (W)	82874	2,9	12,6	77545	11,8	7053	23,1	107879	4. Nov.	MI	8548	10. Nov.	DI	9
255	9415	A 99	400	AK München-Nord (N) (Ab SZ)														
256	9218	A 99	420	AK München-Nord (O)	113110	1,9	16,9	103453	15,5	9656	32,2	135049	5. Nov.	DO	10563	5. Nov.	DO	17
257	9211	A 99	440	Aschheim/Ismaning (S)	120254	4,8	14,7	109871	13,6	10383	27,2	143101	5. Nov.	DO	11250	5. Nov.	DO	17
258	9212	A 99	460	AK München-Ost (N)	108333	2,0	16,6	99083	15,2	9249	31,4	128777	5. Nov.	DO	10190	5. Nov.	DO	17
259	9213	A 99	480	AK München-Ost (S)	101368	4,0	13,1	93323	12,1	8045	24,8	119594	5. Nov.	DO	9677	11. Nov.	MI	8
260	9244	A 99	500	Haar (S)	88176	6,0	14,5					104900	6. Nov.	FR				
261	9228*	A 99	520	Hohenbrunn	86116	4,0	16,0	79559	14,8	6557	30,3	102883	6. Nov.	FR	8546	4. Nov.	MI	17
262	9229*	A 99	540	Ottobrunn	79098	6,3	19,7					94352	6. Nov.	FR				
263	9221	A 995	100	München-Giesing (S)	54581	3,8	4,7	50697	4,3	3884	9,2	63887	27. Nov.	FR	5074	13. Nov.	FR	17
264	9830	B 11	660	Pullach	16602	-1,6	4,5					20145	27. Nov.	FR				
265	9850	B 11	740	Garching-Dirnismaning	9160	4,6	6,1					12964	24. Nov.	DI				
266	9310	B 11	1140	Eching-Viecht	15626	16,1	3,2	14431	3,1	1195	4,3	18200	27. Nov.	FR	1567	9. Nov.	MO	8
267	9401	B 11	1280	Deggendorf	11489	1,5	6,3					13979	13. Nov.	FR				
268	9277	B 11	1580	Bayerisch Eisenstein	4508	1,0	3,9					5659	14. Nov.	SA				
269	9175	B 12	520	Kempten	16963	6,2	9,7	15711	9,6	1251	11,7	20991	6. Nov.	FR	1896	16. Nov.	MO	8
270	9380	B 12	660	Buchloe	19044	7,3	8,6	17556	8,3	1488	12,1	22716	6. Nov.	FR	1942	8. Nov.	SO	18
271	9863	B 12	1400	Simbach a. Inn (w)	10827	1,0	28,4					13782	6. Nov.	FR				
272	9861	B 12	1420	Simbach a. Inn (s)	9425	1,2	22,7					12191	6. Nov.	FR				
273	9862	B 12	1440	Simbach a. Inn (n)	10007	0,7	18,8					12720	6. Nov.	FR				
274	9125	B 12	2400	Philippseut	4954	5,8	14,5	4245	13,8	709	18,4	6008	6. Nov.	FR	575	8. Nov.	SO	15
275	9299	B 13	200	Eibelsstadt	15251	17,2	8,3	14034	7,6	1217	16,0	18007	13. Nov.	FR	1721	26. Nov.	DO	17
276	9278	B 13	640	Oberdachstetten	6116	-2,9	8,9	5653	8,3	464	16,8	7209	19. Nov.	DO	650	17. Nov.	DI	17
277	9124	B 13	1460	Eichstätt	14300	1,3	6,1	13301	6,0	999	6,9	17403	26. Nov.	DO	1558	24. Nov.	DI	8
278	9820	B 13	2520	Oberschleißheim-Neuherberg	34683	6,2	7,2					45286	24. Nov.	DI				
279	9280	B 14	880	Hersbruck	12492	-2,4	4,2					14562	13. Nov.	FR				
280	9279	B 14	1280	Schnaittenbach	6609	2,2	8,2					7998	27. Nov.	FR				

Nr.	Zstnr	Str.	Abs.	Name	Gesamt (0-24)			Tag (6-22 Uhr)		Nacht (22-6 Uhr)		Tagesspitzenwerte			Stundenspitzenwerte			
					Kfz	15/14	Lkw-%	Kfz_Tag	Pt	Kfz_Nacht	Pn	Tag-max	Datum	Tag	Std-max	Datum	Tag	Std
281	9301	B 15	560	Soyen	9575	6,2	16,4	8914	15,6	662	26,4	11389	6. Nov.	FR	1114	8. Nov.	SO	18
282	9300	B 15	1360	Ergoldsbach	15005	10,6	16,0					17979	27. Nov.	FR				
283	9281	B 15	2060	Maxhütte-Haidhof	9726	2,9	5,9	8922	5,6	804	9,2	11915	27. Nov.	FR	1021	11. Nov.	MI	8
284	9113	B 15	3060	Hof	23073	10,5	8,1	21351	7,5	1722	15,2	27875	27. Nov.	FR	2522	12. Nov.	DO	17
285	9254	B 15 N	1320	AS Schierling	11645	16,5	16,5	10618	15,7	1028	24,3	14548	13. Nov.	FR	1290	27. Nov.	FR	14
286	9282	B 16	2500	Neustadt a.d. Donau	10205	-0,4	22,0					12464	27. Nov.	FR				
287	9283	B 17	180	Hablech	6762	2,3	5,2	6517	5,2	272	6,2	10935	8. Nov.	SO	1200	8. Nov.	SO	16
288	9138	B 17	640	Untermeitingen-Lagerlechfeld	34765	6,0	8,9	32220	8,6	2544	12,5	41631	6. Nov.	FR	3602	5. Nov.	DO	18
289	9571	B 173	400	Marktzeuln-Zettlitz (w)	12785	5,1	14,4					14947	9. Nov.	MO				
290	9572	B 173	420	Marktzeuln-Zettlitz (o)	12098	20,6	12,5					14746	6. Nov.	FR				
291	9305	B 173	660	Marktrodach	13446	5,6	12,3	12442	11,7	1004	19,1	16545	6. Nov.	FR	1414	9. Nov.	MO	17
292	9114	B 19	140	Fischen	11985	3,0	3,9	11404	4,0	581	3,4	15133	6. Nov.	FR	1338	5. Nov.	DO	17
293	9137	B 19	325	Waltenhofen-Herzmans	26917	11,6	5,5	25279	5,4	1639	6,4	32642	6. Nov.	FR	3168	1. Nov.	SO	17
294	9302	B 19	780	Würzburg/Estenfeld	57444	18,2	6,2					68112	13. Nov.	FR				
295	9201	B 19	1020	Werneck-Eßleben	5704	-21,3	5,8	5170	4,8	419	16,5	9470	20. Nov.	FR	992	27. Nov.	FR	16
296	9274	B 2	100	Mittenwald	6051	13,5	3,1	5749	2,9	302	7,2	9070	8. Nov.	SO	1010	8. Nov.	SO	16
297	9107	B 2	250	GAP - Partenkirchen	23158	11,3	4,8					28634	4. Nov.	MI				
298	9351	B 2	310	Oberau (s)	21585	5,1	4,4					26675	6. Nov.	FR				
299	9353	B 2	320	Oberau (Mitte)	15418	4,6	4,2					19119	6. Nov.	FR				
300	9350	B 2	340	Oberau (n)	17367	4,7	4,4	16310	4,3	1058	6,0	21431	6. Nov.	FR	1792	6. Nov.	FR	17
301	9361	B 2	340	Eschenlohe (s)	14933	-9,7	5,2					24032	1. Nov.	SO				
302	9360	B 2	360	Eschenlohe (n)	6280	1,0	3,7					8086	6. Nov.	FR				
303	9129	B 2	1760	Langweid	44250	3,9	10,3	40706	9,9	3922	17,1	53614	27. Nov.	FR	4485	26. Nov.	DO	17
304	9270	B 2	1960	Donauwörth	21114	4,5	19,4					25735	27. Nov.	FR				
305	9271	B 2	2380	Weissenburg i.Bay.	17288	18,2	17,6					20634	27. Nov.	FR				
306	9945	B 2	2700	Schwabach	22228	-7,0	12,8	20137	11,7	2091	23,2	25641	27. Nov.	FR	2400	9. Nov.	MO	8
307	9109	B 20	440	Laufen	10505	5,7	7,7	9668	7,4	837	11,5	12379	13. Nov.	FR	1097	16. Nov.	MO	8
308	9149	B 20	1160	Eggenfelden (s)	17252	5,4	16,5	15933	15,6	1319	27,4	20485	27. Nov.	FR	1856	5. Nov.	DO	18
309	9148	B 20	1180	Eggenfelden (n)	9705	8,5	22,2	8904	21,1	801	34,8	11519	20. Nov.	FR	997	5. Nov.	DO	18
310	9262	B 20	2260	Weiding	15593	2,8	15,0	13608	14,3	1985	20,2	18260	6. Nov.	FR	1422	20. Nov.	FR	15
311	9284	B 20	2460	Furth i. Wald	11583	3,5	12,8	10154	11,8	1429	20,2	13743	1. Nov.	SO	1467	15. Nov.	SO	15
312	9285	B 21	100	Schneizreuth-Melleck	8674	2,4	11,8	8162	11,5	512	16,7	10402	6. Nov.	FR	1044	8. Nov.	SO	17
313	9121	B 21	140	Schneizreuth-Baumgarten	5750	3,4	15,8	5437	15,5	313	21,0	9301	3. Nov.	DI	881	2. Nov.	MO	11
314	9303	B 22	560	Burgwindheim	3063	0,3	9,5	2725	9,1	214	11,0	3789	6. Nov.	FR	358	19. Nov.	DO	17
315	9286	B 22	1450	Lehen	10607	-2,9	7,6					12973	20. Nov.	FR				

Nr.	Zstnr	Str.	Abs.	Name	Gesamt (0-24)			Tag (6-22 Uhr)		Nacht (22-6 Uhr)		Tagesspitzenwerte			Stundenspitzenwerte			
					Kfz	15/14	Lkw-%	Kfz_Tag	Pt	Kfz_Nacht	Pn	Tag-max	Datum	Tag	Std-max	Datum	Tag	Std
316	9287	B 22	1900	Neustadt a.d. Waldnaab	17608	-1,0	3,6	16471	3,4	1137	5,8	21055	13. Nov.	FR	1768	13. Nov.	FR	14
317	9104	B 22	1960	Weiden i.d. Opf.	10626	-0,4	6,1	10048	5,9	579	10,7	13110	20. Nov.	FR	1354	30. Nov.	MO	8
318	9304	B 22	2340	Winklarn	3996	24,2	15,3					5595	8. Nov.	SO				
319	9352	B 23	220	Oberau (w)	8635	4,6	5,5					10039	27. Nov.	FR				
320	9163	B 23	280	GAP - Garmisch	6867	5,3	4,9					10105	6. Nov.	FR				
321	9156	B 25	340	Fremdingen	4635	0,1	23,8	4090	20,6	545	47,2	5765	6. Nov.	FR	460	6. Nov.	FR	14
322	9157	B 25	610	Harburg	13315	3,8	15,4					15827	13. Nov.	FR				
323	9288	B 27	480	Karsbach-Höllrich	5144	3,9	12,0	4770	10,9	374	25,7	6194	27. Nov.	FR	538	5. Nov.	DO	17
324	9108	B 285	100	Fladungen	1016	15,0	5,7					1232	6. Nov.	FR				
325	9291	B 286	560	Kolitzheim-Oberspiesheim	9027	12,5	10,5	8172	9,4	855	21,0	11210	20. Nov.	FR	988	5. Nov.	DO	17
326	9237	B 289	230	UIntersemäu (W)	8873	1,3	7,7	8301	7,6	572	8,5	10579	27. Nov.	FR	1180	26. Nov.	DO	8
327	9573	B 289	240	Marktzeuln-Zettlitz (s)	10192	13,6	14,1					12370	27. Nov.	FR				
328	9292	B 299	940	Amberg (s)	10322	0,4	11,2	9432	10,5	757	14,9	12595	13. Nov.	FR	1171	25. Nov.	MI	8
329	9311	B 300	1000	Oberzell	11320	6,1	6,2					13133	27. Nov.	FR				
330	9293	B 300	1380	Schrobenhausen	14338	4,7	14,0	13130	13,0	1208	24,8	17005	27. Nov.	FR	1448	16. Nov.	MO	8
331	9294	B 303	1220	Bischofsgrün-Rangen	5820	8,2	19,9	5330	18,3	490	37,4	7116	1. Nov.	SO	766	1. Nov.	SO	16
332	9153	B 303	1580	GÜ Schirnding	5874	7,5	16,9	5155	15,7	718	25,2	6830	6. Nov.	FR	894	7. Nov.	SA	12
333	9810	B 304	120	Karlsfeld-Rothschwaige	29709	-1,9	8,0	26863	7,9	2846	8,6	34741	27. Nov.	FR	2846	17. Nov.	DI	18
334	9320	B 304	320	Zorneding	14989	1,1	6,3	14083	6,1	1245	11,5	17258	18. Nov.	MI	1326	13. Nov.	FR	15
335	9321	B 304	410	Steinhöring	14008	-2,2	7,2					16385	27. Nov.	FR				
336	9135	B 304	880	Altenmarkt (s)	15383	-0,5	11,1	14277	10,9	1106	14,3	17934	27. Nov.	FR	1418	5. Nov.	DO	18
337	9937	B 304	1040	Nußdorf-Aiging	12377	-3,2	9,7	11481	9,5	897	12,8	14915	12. Nov.	DO	1283	17. Nov.	DI	17
338	9143	B 304	1150	Tunnel Ettendorf	13828	1,3	6,9	13019	6,7	809	10,0	16424	12. Nov.	DO	1581	11. Nov.	MI	8
339	9142	B 304	1180	Traunstein	9029	16,5	7,9	8532	7,6	498	12,9	11348	13. Nov.	FR	1078	2. Nov.	MO	17
340	9144	B 304	1320	Freilassing	24703	5,6	8,4	22707	8,0	1996	12,5	28263	6. Nov.	FR	2099	13. Nov.	FR	16
341	9147	B 305	300	Unterwössen-Oberwössen	2906	8,8	5,6	2872	6,0	130	9,7	3625	3. Nov.	DI	425	8. Nov.	SO	16
342	9949	B 31	100	Lindau-Diepoldsbergtunnel	18514	3,6	13,4	17046	13,0	1468	18,2	24045	1. Nov.	SO	2274	1. Nov.	SO	18
343	9462	B 388	820	Eggenfelden (o)	13990	-6,7	7,8					16828	3. Nov.	DI				
344	9307	B 469	440	Kleinheubach	17799	7,4	10,1	16040	9,3	1434	16,4	22451	6. Nov.	FR	1811	12. Nov.	DO	17
345	9296	B 469	460	Miltenberg	14089	-0,7	7,5	13025	7,1	1064	12,3	17124	27. Nov.	FR	1424	10. Nov.	DI	17
346	9324	B 470	360	Dietersheim	8397	0,9	8,5					9948	27. Nov.	FR				
347	9297	B 470	1220	Gößweinstein-Sachsenmühle	2002	11,3	10,5	1856	10,7	120	15,2	3830	1. Nov.	SO	571	1. Nov.	SO	16
348	9988	B 471	340	Bergkirchen-Geiselbullach	27837	5,6	10,8	25537	9,9	2300	20,9	33138	19. Nov.	DO	2836	11. Nov.	MI	8
349	9188	B 472	400	Peiting-Hohenbrand	10081	-2,2	6,1					12192	6. Nov.	FR				
350	9204	B 472	540	Polling (w)	4688	1,0	11,7	4446	11,9	315	15,3	5726	6. Nov.	FR	549	10. Nov.	DI	18

Nr.	Zstnr	Str.	Abs.	Name	Gesamt (0-24)			Tag (6-22 Uhr)		Nacht (22-6 Uhr)		Tagesspitzenwerte			Stundenspitzenwerte			
					Kfz	15/14	Lkw-%	Kfz_Tag	Pt	Kfz_Nacht	Pn	Tag-max	Datum	Tag	Std-max	Datum	Tag	Std
351	9199	B 472	560	Polling (o)	8014	2,6	9,0	7577	8,9	436	10,2	9455	13. Nov.	FR	1122	10. Nov.	DI	18
352	9298	B 472	1080	Waakirchen	8777	4,4	7,8					10689	6. Nov.	FR				
353	9853	B 505	100	Höchstadt	10087	9,9	22,7	9041	20,4	1046	42,7	12865	26. Nov.	DO	1327	5. Nov.	DO	18
354	9871	B 512	140	Neuhaus a. Inn (s)	6958	-0,6	11,1					7969	27. Nov.	FR				
355	9870	B 512	160	Neuhaus a. Inn (o)	7993	-9,5	12,0					9137	27. Nov.	FR				
356	9420	B 533	400	Grafenau	8961	1,7	6,1	8315	6,0	646	7,2	10749	27. Nov.	FR	938	26. Nov.	DO	17
357	9275	B 8	1120	Kitzingen	21211	10,4	7,1	19380	6,5	1831	13,5	25678	27. Nov.	FR	2352	9. Nov.	MO	8
358	9272	B 8	1500	Oberlaimbach	6981	2,9	11,3					8474	20. Nov.	FR				
359	9273	B 8	2200	Burgthann-Oberferrieden	10447	4,9	9,1	9721	8,9	725	11,3	12487	13. Nov.	FR	1075	6. Nov.	FR	15
360	9276	B 8	3020	Barbing	7307	4,3	12,9	6777	12,5	530	17,2	8980	20. Nov.	FR	925	3. Nov.	DI	18
361	9295	B 8	3220	Rain	7191	4,2	24,2	6454	22,2	738	41,1	8920	6. Nov.	FR	792	6. Nov.	FR	15
362	9210	B 85	340	Stockheim-Haslach (n)	12142	21,0	7,4					14790	27. Nov.	FR				
363	9209	B 85	360	Stockheim-Haslach (s)	13505	18,1	8,2					16367	27. Nov.	FR				
364	9289	B 85	1240	Amberg (w)	11747	3,4	4,2	10819	4,1	929	4,4	14256	27. Nov.	FR	1346	9. Nov.	MO	8
365	9290	B 85	1860	Roding	13631	5,8	14,4					16334	27. Nov.	FR				
366	9206	B 89	120	Stockheim-Haslach (w)	8390	12,7	8,5					10244	27. Nov.	FR				
367	9562	L 1066	200	Feuchtwangen (w)	6471	8,6	12,3					7719	10. Nov.	DI				
368	9450	L 2025	470	Jettingen-Scheppach	6249	3,1	11,2	5724	11,2	525	11,9	7326	13. Nov.	FR	662	4. Nov.	MI	17
369	9432	L 2035	920	Pöttmes-Wagesenberg	5099	8,2	7,2					6189	27. Nov.	FR				
370	9646	L 2053	300	Ismaning-Süd	11974	6,7	4,6					15261	24. Nov.	DI				
371	9493	L 2057	360	Polling (n)	3397	0,7	10,5	3152	11,0	204	9,8	3986	6. Nov.	FR	392	6. Nov.	FR	16
372	9649	L 2068	180	Seefeld-Oberalting	11013	4,7	5,0	10318	5,0	695	4,4	13367	12. Nov.	DO	1206	11. Nov.	MI	17
373	9800	L 2068	360	Germering	21741	1,8	4,2					26096	5. Nov.	DO				
374	9920	L 2072	440	Grünwald-Geiseltasteig	17348	-1,7	2,6					20388	12. Nov.	DO				
375	9910	L 2078	140	München-Perlach	18650	-0,1	2,1					22211	27. Nov.	FR				
376	9647	L 2079	120	Neubiberg	13677	2,3	4,6	12952	4,6	725	4,1	16024	27. Nov.	FR	1507	11. Nov.	MI	18
377	9451	L 2096	190	Grabenstätt	6275	4,2	8,9	5381	8,2	393	9,9	7437	6. Nov.	FR	577	30. Nov.	MO	8
378	9872	L 2110	540	Neuhaus a. Inn (n)	4287	-10,6	6,5					4721	27. Nov.	FR				
379	9441	L 2111	680	Marklkofen-Frontenhausen	8603	13,1	9,5	7602	9,6	1001	8,5	10290	13. Nov.	FR	896	24. Nov.	DI	17
380	9400	L 2136	180	Bodenmais	4018	4,7	4,9	3743	4,8	275	5,6	5420	20. Nov.	FR	541	1. Nov.	SO	14
381	9574	L 2191	220	Marktzeuln-Zettlitz (n)	4783	13,1	6,5					5831	27. Nov.	FR				
382	9640	L 2225	800	Wendelstein (n)	11488	7,8	5,9					14687	10. Nov.	DI				
383	9558	L 2230	1000	Essing	5237	15,2	7,0					6050	5. Nov.	DO				
384	9641	L 2239	360	Wendelstein (o)	9439	7,0	5,2					12427	13. Nov.	FR				
385	9631	L 2240	200	Heßdorf	12347	2,3	2,8					14690	20. Nov.	FR				

Nr.	Zstnr	Str.	Abs.	Name	Gesamt (0-24)			Tag (6-22 Uhr)		Nacht (22-6 Uhr)		Tagesspitzenwerte			Stundenspitzenwerte			
					Kfz	15/14	Lkw-%	Kfz_Tag	Pt	Kfz_Nacht	Pn	Tag-max	Datum	Tag	Std-max	Datum	Tag	Std
386	9633	L 2240	420	Uttenreuth	11619	-3,9	3,4					13858	13. Nov.	FR				
387	9636	L 2241	160	Schwaig b. Nürnberg	16081	0,7	5,3	14789	5,3	1227	6,0	18953	13. Nov.	FR	1608	16. Nov.	MO	17
388	9635	L 2242	280	Fürth-Mannhof	7918	-14,6	7,1	7494	6,9	424	10,7	10059	13. Nov.	FR	1118	13. Nov.	FR	8
389	9634	L 2244	440	Herzogenaurach	27300	-7,5	9,1					33777	12. Nov.	DO				
390	9632	L 2244	600	Bubenreuth	9809	0,8	3,5					11624	30. Nov.	MO				
391	9637	L 2245	560	Zirndorf-Wintersdorf	13849	-3,9	4,4					16179	13. Nov.	FR				
392	9630	L 2259	500	Hemhofen	10161	3,0	5,2					12451	20. Nov.	FR				
393	9721	L 2277	260	Bergheinfeld	6646	-10,8	3,3	6193	3,3	453	3,0	8599	27. Nov.	Fr	800	24. Nov.	Di	17
394	9645	L 2342	120	Oberschleißheim-Flugplatz	12896	4,9	3,9					15844	24. Nov.	DI				
395	9648	L 2343	100	Planegg-Martinsried	7912	-10,7	6,4	7596	6,2	363	7,2	10378	19. Nov.	DO	1006	24. Nov.	DI	9
396	9643	L 2345	160	Gröbenzell	16787	-0,7	5,1	15715	4,9	1072	7,0	19965	27. Nov.	FR	1634	21. Nov.	SA	13
397	9638	L 2401	100	Nürnberg-Altenfurt	7297	1,1	13,6					8812	24. Nov.	DI				
398	9639	L 2406	180	Nürnberg-Worzeldorf	11086	6,8	5,3					14108	13. Nov.	FR				
399	9642	L 2409	320	Rednitzhembach	7548	-12,2	5,3	7145	5,2	403	6,7	9376	27. Nov.	FR	924	21. Nov.	SA	15
400	9413	L 2580	220	Flughafentangente(o)	13672	7,9	7,8	12616	7,6	1056	10,7	16150	26. Nov.	DO	1719	9. Nov.	MO	9
401	9391	L 2580	260	Ottenhofen	13595		8,9	12510	8,5	1085	13,6	16187	26. Nov.	DO	1644	16. Nov.	MO	8
402	9407	L 2584	100	Hallbergmoos (A92)	46902	2,3	7,9					58106	5. Nov.	DO				
403	9406	L 2584	100	Hallbergmoos (FS44)	8945	2,8	6,5					10504	5. Nov.	DO				
404	9405	L 2584	100	Hallbergmoos	56868	3,0	7,9					70286	5. Nov.	DO				
405	9404	L 2584	120	Oberding-Schwaig	24995	6,5	16,7					31642	5. Nov.	DO				
406	9208	K CO 27	100	Lautertal-Rottenbach	563	22,9	11,0	555	11,3	31	16,5	1244	17. Nov.	DI	361	17. Nov.	DI	18
407	9116	K LI 16	100	Nonnenhorn	9729	0,6	3,2	9299	3,6	627	1,8	11186	19. Nov.	DO	994	8. Nov.	SO	17
408	9702	K M 11	100	Grünwald	13662	-2,6	5,5	13077	5,5	585	6,8	16788	12. Nov.	DO	1515	23. Nov.	MO	9
409	9708	K M 18	100	Feldkirchen	7876	-3,3	6,0					9655	19. Nov.	DO				
410	9705	K M 2	100	Unterhaching	12306	1,0	3,8	11467	3,8	839	3,4	14402	30. Nov.	MO	1323	30. Nov.	MO	9
411	9700	K M 21	100	Planegg	15982	-0,3	7,5	15081	7,3	902	9,5	19178	12. Nov.	DO	1750	11. Nov.	MI	8
412	9704	K M 22	160	Ottobrunn	15948	0,0	3,1	14883	3,0	1064	3,9	18497	13. Nov.	FR	1481	5. Nov.	DO	18
413	9710	K M 3	140	Aschheim/Hintermühle	11588	-2,5	7,0					15319	19. Nov.	DO				
414	9117	G 31	100	Farchant (n)	8129	-4,6	5,5					10920	4. Nov.	MI				

Nr.	Zstnr	Str.	Abs.	Name	Gesamt (0-24)			Tag (6-22 Uhr)		Nacht (22-6 Uhr)		Tagesspitzenwerte			Stundenspitzenwerte		
					Kfz	15/14	Lkw-%	Kfz_Tag	Pt	Kfz_Nacht	Pn	Tag-max	Datum	Tag	Std-max	Datum	Tag
1	9033	A 3	100	AD Seligenstadt (O)	89660	7,0	15,6	79025	13,1	10635	33,6	117054	18. Dez.	FR	8336	11. Dez.	FR
2	9505*	A 3	120	AS Aschaffenburg-West	96239	5,1	14,1	85391	11,9	10848	31,5	126769	18. Dez.	FR	9162	11. Dez.	FR
3	9506*	A 3	140	AS Aschaffenburg-ost (W)	72891		16,1					95429	18. Dez.	FR			
4	9727*	A 3	160	Goldbach (w)	83522		15,2	73655	12,6	10049	33,3	108003	18. Dez.	FR	7359	18. Dez.	FR
5	9507*	A 3	180	Goldbach (o)	85909	7,4	14,2	76203	11,7	9931	33,5	111020	18. Dez.	FR	8286	8. Dez.	DI
6	9010	A 3	200	Hösbach (O)	62430	5,5	19,3					80004	18. Dez.	FR			
7	9508	A 3	220	AS Bessenbach-Waldasch (S)	67463		16,6	55635	14,3	11828	27,1	90290	8. Dez.	DI	6411	8. Dez.	DI
8	9991	A 3	260	Rohrbrunn (O)	52795	3,6	20,7	45781	16,9	7014	45,5	66770	18. Dez.	FR	5495	27. Dez.	SO
9	9510*	A 3	280	AS Marktheidenfeld	57355	3,2	19,7					70284	19. Dez.	SA			
10	9511*	A 3	340	Helmstadt	57177	1,6	19,6	49615	16,1	7562	42,6	70837	18. Dez.	FR	6233	27. Dez.	SO
11	9034	A 3	360	AD Würzburg-West (W)	58098	1,9	20,6	50504	17,0	7594	44,4	73265	18. Dez.	FR	6335	26. Dez.	SA
12	9011	A 3	380	AD Würzburg-West (O)	78979	5,2	19,8	69128	16,3	9851	44,1	97389	18. Dez.	FR	8143	27. Dez.	SO
13	9159	A 3	400	Würzburg/Kist (O)	77831		19,4	67924	15,8	9907	43,8	91103	11. Dez.	FR	7843	30. Dez.	MI
14	9513*	A 3	420	Würzburg-Heidingsfeld	63765	2,1	23,0					79163	18. Dez.	FR			
15	9653	A 3	420	Würzburg-Randersacker (W)	63817		21,9	55272	18,2	8546	46,4	79598	18. Dez.	FR	7004	27. Dez.	SO
16	9512*	A 3	440	AS Rottendorf (W)	64945	2,8	21,3	56361	17,6	8584	45,7	81584	18. Dez.	FR	7133	27. Dez.	SO
17	9036	A 3	460	AK Biebelried (W)	67717	5,5	20,4	58895	16,8	8822	44,4	84378	18. Dez.	FR	7548	27. Dez.	SO
18	9038	A 3	480	AK Biebelried (O)	59162	4,9	20,2					73419	18. Dez.	FR			
19	9027	A 3	500	Kitzingen/Schwarzach (O)	56468	3,8	21,4	48439	17,7	8030	43,2	70699	26. Dez.	SA	6223	27. Dez.	SO
20	9041	A 3	520	Geiselwind (W)	56234	4,2	21,9	48211	18,2	8024	44,1	73596	18. Dez.	FR	6258	27. Dez.	SO
21	9515*	A 3	540	AS Geiselwind	55858	3,6	22,8	47881	18,9	7977	45,9	70730	26. Dez.	SA	6293	27. Dez.	SO
22	9516*	A 3	560	AS Schlüsselfeld	56833	3,4	22,5	48780	18,7	8053	45,5	70885	26. Dez.	SA	6322	27. Dez.	SO
23	9251	A 3	580	Pommersfelden (W)	58553	3,2	21,1	50412	17,6	8141	42,5	71884	18. Dez.	FR	6199	27. Dez.	SO
24	9252	A 3	600	Pommersfelden (O)	57482	4,0	20,2	49561	16,9	7922	41,3	72172	18. Dez.	FR	6003	27. Dez.	SO
25	9517*	A 3	620	AS Höchstadt-Ost	61680	3,8	19,2	53411	16,0	8269	39,8	75523	18. Dez.	FR	6115	27. Dez.	SO
26	9518*	A 3	640	AS Erlangen-West	62062	4,6	19,5	53696	16,3	8367	39,7	77614	18. Dez.	FR	6019	27. Dez.	SO
27	9951	A 3	660	AK Fürth/Erlangen (W)	74759	0,9	16,7	65696	14,0	9063	36,0	95412	18. Dez.	FR	6822	17. Dez.	DO
28	9050	A 3	680	AK Fürth/Erlangen (O)	83218	4,2	16,3	73717	13,8	9501	35,7	107934	18. Dez.	FR	7691	26. Dez.	SA
29	9519*	A 3	700	AS B4	84632	3,8	17,5	75538	14,9	9095	39,1	110798	18. Dez.	FR	8079	11. Dez.	FR
30	9520*	A 3	720	AS Nürnberg-Nord	77717	-9,8	18,4	69015	15,6	8702	40,0	101188	18. Dez.	FR	7212	26. Dez.	SA
31	9521*	A 3	740	AS Nürnberg-Mögeldorf w	84789	-8,2	16,1	75504	13,8	9285	35,2	109052	18. Dez.	FR	8120	11. Dez.	FR
32	9039	A 3	760	AK Nürnberg (W)	89671	0,6	17,9					114466	18. Dez.	FR			
33	9040	A 3	780	AK Nürnberg (O)	39102	5,6	20,0	34096	17,4	5007	37,9	56045	18. Dez.	FR	4239	9. Dez.	MI
34	9046	A 3	800	AK Altdorf (S)	45619	3,7	19,6	39525	17,2	6094	35,3	66756	18. Dez.	FR	4169	18. Dez.	FR
35	9624*	A 3	840	AS Oberoelsbach	36277	8,2	22,7					52872	18. Dez.	FR			

Nr.	Zstnr	Str.	Abs.	Name	Gesamt (0-24)			Tag (6-22 Uhr)		Nacht (22-6 Uhr)		Tagesspitzenwerte			Stundenspitzenwerte		
					Kfz	15/14	Lkw-%	Kfz_Tag	Pt	Kfz_Nacht	Pn	Tag-max	Datum	Tag	Std-max	Datum	Tag
36	9051	A 3	860	Neumarkt/Opf. (S)	34192	5,2	24,3	28978	21,4	5214	40,3	51338	18. Dez.	FR	3217	23. Dez.	MI
37	9081	A 3	960	Nittendorf (W)	37776	6,1	20,3	32409	18,0	5366	34,4	54826	18. Dez.	FR	3474	23. Dez.	MI
38	9074	A 3	980	AK Regensburg (W)	52667	6,2	16,2	45918	14,2	6749	30,4	73904	18. Dez.	FR	4900	18. Dez.	FR
39	9080	A 3	1020	AK Regensburg (O)	70219	7,1	16,9	61469	14,9	8749	30,4	97236	18. Dez.	FR	6947	2. Dez.	MI
40	9009	A 3	1060	Regensburg-Ost (W)	65435	6,0	16,7	57072	14,9	8363	29,5	90520	18. Dez.	FR	6430	15. Dez.	DI
41	9076	A 3	1080	Regensburg-Ost (O)	59683	5,8	16,1	52440	14,3	7242	29,0	82741	18. Dez.	FR	5657	14. Dez.	MO
42	9077	A 3	1100	Rosenhof (W)	50536	5,8	18,5	43882	16,6	6654	31,2	71711	18. Dez.	FR	4694	17. Dez.	DO
43	9093	A 3	1260	AK Deggendorf (W)	35101	5,8	21,9	29840	20,1	5261	32,0	50157	18. Dez.	FR	3297	18. Dez.	FR
44	9085	A 3	1440	Pocking (O)	25194	3,7	29,4	19752	22,8	5286	28,2	44438	19. Dez.	SA	2782	19. Dez.	SA
45	9540*	A 45	120	AS Alzenau	34933	-0,4	13,6	31545	11,7	3387	30,7	45154	4. Dez.	FR	4027	7. Dez.	MO
46	9950	A 45	130	Alzenau (S)	36976	6,5	13,1	33502	11,4	3474	30,1	48159	18. Dez.	FR	4311	7. Dez.	MO
47	9566	A 6	120	AK Feuchtwangen/Crailsheim (W)	46610	2,6	26,1	41224	38,4	7063	68,4	62784	18. Dez.	FR	3357	2. Dez.	MI
48	9567	A 6	140	AK Feuchtwangen/Crailsheim (O)	47320	2,7	25,1	40668	28,5	6891	56,5	64238	18. Dez.	FR	3513	13. Dez.	SO
49	9522*	A 6	160	AS Feuchtwangen-Nord	50090	3,1	25,2					67797	18. Dez.	FR			
50	9523*	A 6	180	AS Aurach	50100	3,5	25,1					67368	18. Dez.	FR			
51	9751	A 6	200	Herrieden (O)	51483	3,2	23,9	44409	36,2	8139	65,1	69444	18. Dez.	FR	3963	3. Dez.	DO
52	9524*	A 6	220	AS Ansbach	49332	1,7	25,2					65574	18. Dez.	FR			
53	9525*	A 6	240	AS Neuendettelsau (W)	52334	3,9	24,2	43519	26,3	6542	57,3	69795	18. Dez.	FR	3634	2. Dez.	MI
54	9526*	A 6	260	Neuendettelsau (O)	52240	3,9	23,8					69163	18. Dez.	FR			
55	9055	A 6	300	Roth (W)	67875	1,6	19,2	59597	16,3	8278	39,8	88610	18. Dez.	FR	6257	23. Dez.	MI
56	9944	A 6	320	AK Nürnberg-Süd (W)	76617	-0,8	18,5	67219	15,8	9398	37,7	99665	18. Dez.	FR	6945	23. Dez.	MI
57	9527*	A 6	340	AS N-Langwasser (W)	72995	4,2	20,3					97258	18. Dez.	FR			
58	9047	A 6	360	AK Nürnberg-Ost (W)	71475	4,4	20,9					94317	18. Dez.	FR			
59	9753	A 6	380	AK Nürnberg-Ost (O)	36291	-3,1	22,1					48700	18. Dez.	FR			
60	9054	A 6	400	AK Altdorf (O)	28796	5,4	23,3	25479	20,4	3317	45,6	38126	18. Dez.	FR	3275	18. Dez.	FR
61	9018	A 6	440	Alfeld (O)	23812	4,1	25,3	20976	22,0	2836	49,5	30239	18. Dez.	FR	2365	18. Dez.	FR
62	9239	A 6	500	Amberg-Ost (W)	19461	8,8	29,5	16889	25,9	2572	53,2	24960	18. Dez.	FR	1920	11. Dez.	FR
63	9528*	A 6	520	AS Amberg-Ost	16143	11,0	29,7	13878	25,9	2265	52,8	20839	18. Dez.	FR	1507	11. Dez.	FR
64	9238	A 6	560	Ak Oberpfälzer Wald (W)	15820	10,7	30,2	13600	26,3	2220	53,6	20642	8. Dez.	DI	1443	11. Dez.	FR
65	9088	A 6	580	AK Oberpfälzer Wald (O)	17029	11,2	29,4	14441	25,8	2587	49,3	22781	18. Dez.	FR	1727	4. Dez.	FR
66	9008	A 6	700	Waidhaus (O)	12901	12,1	39,1					16758	18. Dez.	FR			
67	9152	A 7	180	AS Wasserlosen	37629	4,6	21,4	32654	16,6	4975	52,4	48070	23. Dez.	MI	4696	27. Dez.	SO
68	9529*	A 7	200	AS Wasserlosen	36869	6,1	21,1	31946	16,4	4922	51,7	47004	23. Dez.	MI	4651	27. Dez.	SO
69	9530*	A 7	220	Kreuz Schweinfurt/Werneck	55349	7,7	17,5					71238	23. Dez.	MI			
70	9020	A 7	240	Gramschatzer Wald (S)	56247	7,2	15,8	50243	12,8	6004	40,9	70076	4. Dez.	FR	6101	27. Dez.	SO

* VBA-Messstelle

Nr.	Zstnr	Str.	Abs.	Name	Gesamt (0-24)			Tag (6-22 Uhr)		Nacht (22-6 Uhr)		Tagesspitzenwerte			Stundenspitzenwerte		
					Kfz	15/14	Lkw-%	Kfz_Tag	Pt	Kfz_Nacht	Pn	Tag-max	Datum	Tag	Std-max	Datum	Tag
71	9037	A 7	260	AK Biebelried (N)	33921	2,1	21,6	29807	17,5	4114	51,5	44583	23. Dez.	MI	4360	27. Dez.	SO
72	9452	A 7	280	AK Biebelried (S)	22084	-2,4	18,1	19855	14,7	2229	48,7	31527	26. Dez.	SA	3406	26. Dez.	SA
73	9531*	A 7	300	AS Kitzingen	22891	2,0	17,4					29755	27. Dez.	SO			
74	9532*	A 7	320	AS Marktbreit	23909	4,5	18,2					32316	26. Dez.	SA			
75	9067	A 7	340	Uffenheim/Langensteinach (N)	22669	0,1	16,4					31310	26. Dez.	SA			
76	9533*	A 7	360	AS Uffenheim-Langensteinach	22659	0,8	18,1	20502	15,0	2157	47,3	32713	26. Dez.	SA	3542	26. Dez.	SA
77	9655	A 7	360	AS Bad Windsheim(N)													
78	9534*	A 7	380	AS Bad Windsheim	24857	4,1	17,9	22521	15,0	2335	45,7	34503	26. Dez.	SA	3750	26. Dez.	SA
79	9535*	A 7	400	AS Rothenburg o.d.T.	25439	4,6	17,5	23115	14,6	2325	45,8	35226	26. Dez.	SA	3829	26. Dez.	SA
80	9569	A 7	420	AK Feuchtwangen/Crailsheim (N)	23580	4,5	17,0	21454	14,4	2126	43,0	34211	26. Dez.	SA	3633	26. Dez.	SA
81	9568	A 7	440	AK Feuchtwangen/Crailsheim (S)	38072	4,8	18,2	34412	15,6	3660	43,3	52625	26. Dez.	SA	5721	26. Dez.	SA
82	9230	A 7	760	AD Hittistetten (S)	59104	-4,7	9,4	54386	8,5	4718	19,5	75031	26. Dez.	SA	6685	26. Dez.	SA
83	9231	A 7	1000	AK Memmingen (S)	30676	7,3	9,3	28472	8,6	2204	18,6	46838	26. Dez.	SA	4258	27. Dez.	SO
84	9097	A 7	1160	AD Allgäu (S)	22856	12,3	5,2	21439	4,8	1416	11,1	37866	26. Dez.	SA	3685	27. Dez.	SO
85	9696	A 7	1160	Oy-Mittelberg (W)	16184	11,4	6,2	15179	5,6	1004	15,0	27246	26. Dez.	SA	2803	27. Dez.	SO
86	9698	A 7	1160	Oy-Mittelberg (S)	4329,6	14,8	4,3	4161	4,4	238	4,7	5090	30. Dez.	MI	730	27. Dez.	SO
87	9699	A 7	1180	Oy-Mittelberg	14961	11,4	6,3	14021	5,7	940	15,6	26139	26. Dez.	SA	2680	27. Dez.	SO
88	9695	A 7	1180	Oy-Mittelberg (N)	4800,3	13,4	4,3	4600	4,3	293	6,7	8950	26. Dez.	SA	964	26. Dez.	SA
89	9697	A 7	1180	Oy-Mittelberg (O)	22875	12,6	5,6	21468	5,1	1407	12,2	37946	26. Dez.	SA	3728	27. Dez.	SO
90	9016	A 7	1180	Nesselwang (W)	16164	11,4	5,9	15160	5,4	1004	14,4	27159	26. Dez.	SA	2822	27. Dez.	SO
91	9071	A 7	1260	Tunnel Füssen	13163	10,1	5,9	12325	5,2	838	15,8	20486	27. Dez.	SO	2028	19. Dez.	SA
92	9203	A 70	120	AD Schweinfurt/Werneck (O)	42305	11,0	15,3	38189	12,8	4116	38,8	56691	18. Dez.	FR	4508	18. Dez.	FR
93	9233	A 70	140	AD Wertal (W)	44660	8,6	15,0	40411	12,7	4249	37,5	60136	18. Dez.	FR	5046	4. Dez.	FR
94	9234	A 70	160	AD Wertal (O)	42255	10,6	13,7	38229	11,7	4026	32,7	57831	18. Dez.	FR	4836	10. Dez.	DO
95	9541*	A 70	180	AS Schweinfurt/Berg Rheinfeld	39820	12,7	13,9	36098	11,9	3722	33,9	54421	18. Dez.	FR	4667	10. Dez.	DO
96	9542*	A 70	200	AS Schweinfurt-Hafen	37239	12,0	14,2	33802	12,0	3436	35,8	50300	18. Dez.	FR	4401	10. Dez.	DO
97	9543*	A 70	220	AS Schweinfurt-Zentrum	32790	7,9	13,6	29565	11,6	3225	32,3	44645	18. Dez.	FR	3913	10. Dez.	DO
98	9544*	A 70	240	AS Gochsheim	31998	7,5	13,4	28904	11,3	3094	32,9	43726	18. Dez.	FR	3781	10. Dez.	DO
99	9545*	A 70	260	AS Schonungen	25935	6,8	15,9	22951	13,3	2523	37,1	35540	18. Dez.	FR	2986	10. Dez.	DO
100	9256	A 70	280	Knetzgau (W)	22669	7,3	17,2	20390	14,5	2278	41,2	31451	18. Dez.	FR	2678	18. Dez.	FR
101	9546*	A 70	300	AS Knetzgau	22361	7,4	15,3	20211	12,9	2151	37,8	30963	18. Dez.	FR	2594	18. Dez.	FR
102	9547*	A 70	320	AS Eltmann	25829	4,9	17,4	25460	17,1	2848	38,2	34188	4. Dez.	FR	2918	4. Dez.	FR
103	9548*	A 70	340	AS Viereth-Trunstadt	29454	9,4	14,0	26635	12,0	2819	32,3	39755	18. Dez.	FR	3286	18. Dez.	FR
104	9549*	A 70	360	AS Bamberg-Hafen	41024	7,4	12,2	37505	10,7	3520	28,2	53756	18. Dez.	FR	4555	4. Dez.	FR
105	9580*	A 70	380	AS Hallstadt	45188	6,7	12,4	41430	11,0	3758	27,9	60583	18. Dez.	FR	5038	10. Dez.	DO

* VBA-Messstelle

Nr.	Zstnr	Str.	Abs.	Name	Gesamt (0-24)			Tag (6-22 Uhr)		Nacht (22-6 Uhr)		Tagesspitzenwerte			Stundenspitzenwerte		
					Kfz	15/14	Lkw-%	Kfz_Tag	Pt	Kfz_Nacht	Pn	Tag-max	Datum	Tag	Std-max	Datum	Tag
106	9024	A 70	400	AK Bamberg (W)	41149	7,6	12,3	37786	10,8	3363	30,0	55612	18. Dez.	FR	4638	4. Dez.	FR
107	9068	A 70	420	AK Bamberg (O)	22605	8,6	15,1	20754	13,4	1851	34,6	30082	4. Dez.	FR	2610	11. Dez.	FR
108	9053	A 70	560	AD Bayreuth/Kulmbach (W)	22887	21,5	15,7	21630	18,6	2121	41,1	33272	23. Dez.	MI	2548	4. Dez.	FR
109	9166	A 71	100	Mellrichstadt (N)	12252	6,4	14,2	11148	12,2	1105	33,9	17551	4. Dez.	FR	1704	4. Dez.	FR
110	9167	A 71	200	Bad-Kissingen (S)	22288	8,0	9,6	20462	8,5	1826	22,5	30399	4. Dez.	FR	2818	4. Dez.	FR
111	9232	A 71	220	AD Werntal (N)	21645	15,9	10,4	19870	9,2	1775	23,5	30009	4. Dez.	FR	2847	4. Dez.	FR
112	9025	A 72	110	AD Bayerisches Vogtland (O)	28818	5,4	20,5	25345	17,6	3473	41,5	39495	23. Dez.	MI	4281	27. Dez.	SO
113	9094	A 72	140	AD Hochfranken (W)	34200	8,7	19,9	30248	17,5	3952	38,3	45755	18. Dez.	FR	4558	27. Dez.	SO
114	9095	A 72	160	AD Hochfranken (O)	34639	4,9	17,8	30695	15,6	3944	35,4	47662	18. Dez.	FR	4860	27. Dez.	SO
115	9165	A 73	100	Eisfeld (S)	12962	4,4	13,8	11931	12,6	1031	28,2	17657	4. Dez.	FR	1573	4. Dez.	FR
116	9235	A 73	180	Untersiemau (N)	14658	6,1	12,3	14814	13,9	1221	27,5	19244	4. Dez.	FR	1638	4. Dez.	FR
117	9236	A 73	200	Untersiemau (S)	22327	5,8	10,1	23007	11,5	1789	21,6	29177	4. Dez.	FR	2682	7. Dez.	MO
118	9306	A 73	280	Ebensfeld	27496	7,3	11,0					35501	4. Dez.	FR			
119	9101	A 73	390	AK Bamberg (N)	38231		9,5	35292	8,9	2939	17,6	49850	4. Dez.	FR	4266	7. Dez.	MO
120	9581*	A 73	420	AK Bamberg(S)	53472	6,9	12,8	48968	11,3	4504	29,0	69691	4. Dez.	FR	5970	4. Dez.	FR
121	9021	A 73	460	Bamberg-Ost (N)	51889	6,8	12,6	47467	11,0	4423	29,0	67925	4. Dez.	FR	5760	4. Dez.	FR
122	9582*	A 73	480	AS Bamberg-Ost	45197	8,8	13,3	45762	18,6	4247	43,1	59083	4. Dez.	FR	4037	1. Dez.	DI
123	9583*	A 73	500	AS Bamberg-Süd	44980	5,7	10,3	41159	8,9	3821	24,6	58502	18. Dez.	FR	4680	4. Dez.	FR
124	9584*	A 73	520	AS Hirschaid	45718	6,2	10,5	41783	9,1	3935	24,6	58969	18. Dez.	FR	4722	11. Dez.	FR
125	9585*	A 73	540	AS Buttenheim	43522	6,2	10,8	39841	9,3	3681	26,7	56031	18. Dez.	FR	4475	4. Dez.	FR
126	9586*	A 73	560	AS Forchheim-Nord (s)	43598	4,8	11,3	39851	9,9	3747	26,9	56765	18. Dez.	FR	4540	4. Dez.	FR
127	9587*	A 73	580	AS Baiersdorf-Nord (N)	57631	7,2	9,2					75137	18. Dez.	FR			
128	9588*	A 73	600	AS Möhrendorf-Nord (s)	57181	3,9	9,9	52337	8,8	4845	22,1	74816	18. Dez.	FR	6075	8. Dez.	DI
129	9589*	A 73	620	AS Möhrendorf (S)	65241	2,0	9,2	59851	8,2	5390	20,4	85376	18. Dez.	FR	7445	8. Dez.	DI
130	9590*	A 73	640	AS Erlangen-Nord	71295	4,8	9,0	65442	8,1	5853	19,4	92675	18. Dez.	FR	7838	8. Dez.	DI
131	9591*	A 73	660	AS Erlangen-Zentrum	75359	5,0	7,7	69299	6,8	6060	17,9	98302	18. Dez.	FR	7978	15. Dez.	DI
132	9952	A 73	680	AK Fürth/Erlangen (N)	72847	5,7	8,2					93261	11. Dez.	FR			
133	9953	A 73	700	AK Fürth/Erlangen (S)	63176	5,1	7,2	57545	6,3	5631	16,2	83335	9. Dez.	MI	6974	15. Dez.	DI
134	9625	A 73	710	AS Erlangen-Eltersdorf	60518	14,6	7,8	55021	6,9	5498	17,1	78127	4. Dez.	FR	6683	15. Dez.	DI
135	9111	A 73	760	Nürnberg/Fürth (N)	67493	6,0	6,9	60789	6,1	6704	14,2	85678	4. Dez.	FR	6848	10. Dez.	DO
136	9004	A 73	860	Nürnberg-Hafen-Ost (S)	84662	3,5	8,9	76489	8,1	8174	15,8	108172	11. Dez.	FR	8038	15. Dez.	DI
137	9592*	A 73	880	AS Nürnberg-Königshof	83532	2,4	11,9	75122	11,0	8410	20,5	106855	18. Dez.	FR	7821	2. Dez.	MI
138	9593*	A 73	900	AS N-Zollhaus (S)	81654	-0,7	12,2					106901	17. Dez.	DO			
139	9594*	A 73	920	AS Wendelstein	48733	20,4	12,7	43896	11,6	4837	22,6	71322	17. Dez.	DO	5695	10. Dez.	DO
140	9333	A 73	960	Röthenbach b.St.W. (O)	46953	24,3	12,8	42603	11,6	4350	23,7	66507	17. Dez.	DO	5479	10. Dez.	DO

* VBA-Messstelle

Nr.	Zstnr	Str.	Abs.	Name	Gesamt (0-24)			Tag (6-22 Uhr)		Nacht (22-6 Uhr)		Tagesspitzenwerte			Stundenspitzenwerte		
					Kfz	15/14	Lkw-%	Kfz_Tag	Pt	Kfz_Nacht	Pn	Tag-max	Datum	Tag	Std-max	Datum	Tag
141	9005	A 73	980	AD Nürnberg/Feucht (W)	31193	36,4	16,8	28185	15,2	3008	32,0	45771	17. Dez.	DO	3819	10. Dez.	DO
142	9130	A 8	220	Leipheim (W)	56248	11,9	16,9	50785	14,9	5463	36,1	71830	18. Dez.	FR	5934	23. Dez.	MI
143	9966	A 8	240	Leipheim (O)	56924	12,0	16,5	51341	14,4	5583	35,2	72408	18. Dez.	FR	5976	23. Dez.	MI
144	9012	A 8	260	Burgau (W)	50771	10,2	16,4					62186	18. Dez.	FR			
145	9965	A 8	280	Zusmarshausen (W)	51766	10,8	15,8					66088	18. Dez.	FR			
146	9013	A 8	300	Zusmarshausen (O)	53526	10,9	15,7					68315	18. Dez.	FR			
147	9964	A 8	320	Neusäß (W)	59557	10,9	14,7					74151	18. Dez.	FR			
148	9131	A 8	340	Augsburg-West (W)	68516	9,3	12,8					86094	18. Dez.	FR			
149	9963	A 8	360	Augsburg-West (O)	93492	8,9	13,4	84898	12,1	8594	26,0	120828	18. Dez.	FR	9299	4. Dez.	FR
150	9962	A 8	380	Augsburg-Ost (O)	83940	9,4	13,2	76098	11,9	7842	26,2	107603	18. Dez.	FR	8139	15. Dez.	DI
151	9961	A 8	390	Derching (O)	76708	9,2	13,6	69315	12,2	7392	26,9	98218	18. Dez.	FR	7417	18. Dez.	FR
152	9132	A 8	400	Adelzhausen (W)	70662	9,5	12,8	63757	11,4	6906	26,0	89945	18. Dez.	FR	6898	26. Dez.	SA
153	9960	A 8	420	Adelzhausen (O)	70990	9,2	13,1	64077	11,7	6913	26,2	90333	18. Dez.	FR	6901	26. Dez.	SA
154	9014	A 8	440	Odelzhausen (O)	77405	9,9	11,9	69919	10,7	7486	23,4	98384	18. Dez.	FR	7466	18. Dez.	FR
155	9003	A 8	460	Sulzemoos (O)	79993	8,8	11,6	72271	10,4	7723	22,6	101566	18. Dez.	FR	7724	18. Dez.	FR
156	9773	A 8	460	Dachau/Fürstenfeldbruck (W)	82870	8,9	11,8					102165	18. Dez.	FR			
157	9772	A 8	480	Dachau/Fürstenfeldbruck (O)	97615	6,7	9,9					122411	18. Dez.	FR			
158	9223*	A 8	500	AD München-Eschenried	36651	11,9	4,7					45791	18. Dez.	FR			
159	9141	A 8	520	AK München-West (W)	41402	6,2	5,1	39146	4,9	3434	9,2	51481	10. Dez.	DO	4444	3. Dez.	DO
160	9140	A 8	540	AK München-West (O)	33446	9,2	5,0	30657	4,9	3295	6,7	42882	17. Dez.	DO	3353	7. Dez.	MO
161	9082	A 8	860	München-Perlach (S)	52010	4,7	2,3	47824	2,2	4186	3,5	64590	17. Dez.	DO	5436	16. Dez.	MI
162	9224*	A 8	980	AK Kreuz München-Süd	107600	8,6	9,7	98470	8,8	9129	19,8	130252	18. Dez.	FR	10533	26. Dez.	SA
163	9171	A 8	1000	Holzkirchen (W)	94644	3,0	9,7					115831	26. Dez.	SA			
164	9225*	A 8	1020	Holzkirchen	76079	7,0	12,6	69150	11,4	6928	24,8	100646	26. Dez.	SA	8436	26. Dez.	SA
165	9226*	A 8	1040	Weyarn	68095	6,7	15,7	61494	14,4	6601	28,1	92529	26. Dez.	SA	7756	26. Dez.	SA
166	9227*	A 8	1060	Irschenberg-Bad Aibling	66604	6,0	13,1	60469	11,5	6278	24,8	94122	26. Dez.	SA	8011	26. Dez.	SA
167	9180	A 8	1080	AD Inntal (W)	76427	7,1	12,5					99993	26. Dez.	SA			
168	9023	A 8	1120	Rosenheim (O)	58492	5,3	9,9	53050	8,8	5442	21,0	72748	18. Dez.	FR	6032	30. Dez.	MI
169	9026	A 8	1180	Frasdorf (O)	51225	4,2	10,9	46255	9,5	4970	23,6	63899	18. Dez.	FR	5662	26. Dez.	SA
170	9028	A 8	1220	Felden (O)	47911	3,7	11,6	43125	10,2	4786	24,5	60578	23. Dez.	MI	5582	26. Dez.	SA
171	9192*	A 8	1260	Grabenstätt	45504	3,6	13,1	40854	11,5	4650	27,0	58338	23. Dez.	MI	5314	26. Dez.	SA
172	9193*	A 8	1300	Schweinbach	45411	4,3	15,0					58374	23. Dez.	MI			
173	9194*	A 8	1320	Traunstein/Siegsdorf	39994	0,0	15,1					52845	23. Dez.	MI			
174	9031	A 8	1340	Neukirchen (O)	38341	-1,1	14,5	34082	12,7	4259	28,7	51570	23. Dez.	MI	5074	30. Dez.	MI
175	9195*	A 8	1360	Anger	32606	4,8	13,3					44346	23. Dez.	MI			

Nr.	Zstnr	Str.	Abs.	Name	Gesamt (0-24)			Tag (6-22 Uhr)		Nacht (22-6 Uhr)		Tagesspitzenwerte			Stundenspitzenwerte		
					Kfz	15/14	Lkw-%	Kfz_Tag	Pt	Kfz_Nacht	Pn	Tag-max	Datum	Tag	Std-max	Datum	Tag
176	9032	A 8	1400	Bad Reichenhall (O)	40790	-2,3	15,4					54675	23. Dez.	MI			
177	9035	A 81	100	AD Würzburg-West (S)	28145	11,3	16,5	25449	13,8	2696	41,3	36105	4. Dez.	FR	2963	27. Dez.	SO
178	9903	A 9	160	AD Bayerisches Vogtland (N)	35700	4,2	20,4	31543	17,1	4157	45,2	50010	23. Dez.	MI	5493	27. Dez.	SO
179	9994	A 9	180	AD Bayerisches Vogtland (S)	49696	5,2	19,5	43518	16,4	6177	41,4	70212	23. Dez.	MI	7420	27. Dez.	SO
180	9620*	A 9	200	AS Hof-West	58394	4,5	20,9	51115	17,7	7278	43,4	80586	23. Dez.	MI	7847	27. Dez.	SO
181	9621*	A 9	220	AS Muenchberg-Nord	57483	4,2	21,3	50282	18,0	7201	43,9	79383	23. Dez.	MI	7843	27. Dez.	SO
182	9001	A 9	300	AD Bayreuth/Kulmbach (N)	66445	4,9	17,7	58769	19,9	8138	45,3	89281	23. Dez.	MI	7133	4. Dez.	FR
183	9002	A 9	320	AD Bayreuth/Kulmbach (S)	61999	4,9	16,1	55362	17,9	7439	41,9	84968	23. Dez.	MI	6670	4. Dez.	FR
184	9622*	A 9	340	Bindlacher Berg	60472	4,7	15,9					86731	23. Dez.	MI			
185	9623*	A 9	360	AS Bayreuth-Nord	57861	4,2	16,7	51314	18,7	6984	43,6	82749	23. Dez.	MI	6344	4. Dez.	FR
186	9029	A 9	400	Pegnitz (N)	48714	1,9	18,4	42632	20,9	6300	47,2	64560	23. Dez.	MI	5387	4. Dez.	FR
187	9536*	A 9	420	AS Pegnitz	51581	1,1	18,0	45445	20,5	6549	46,4	68415	23. Dez.	MI	5620	4. Dez.	FR
188	9728	A 9	600	Lauf (N)	68961		15,8	61550	13,6	7411	34,0	90019	23. Dez.	MI	7453	23. Dez.	MI
189	9042	A 9	620	AK Nürnberg (N)	72703	3,1	14,7	64868	12,6	7835	32,4	93110	23. Dez.	MI	7462	23. Dez.	MI
190	9060	A 9	640	AK Nürnberg (S)	98174	2,5	15,2	87669	12,8	10505	34,8	121496	18. Dez.	FR	10189	27. Dez.	SO
191	9057	A 9	660	AK Nürnberg-Ost (N)	94503	1,0	15,4					116559	18. Dez.	FR			
192	9754	A 9	680	AK Nürnberg-Ost (S)	64857	16,4	16,2	58246	14,0	6612	35,6	80866	26. Dez.	SA	7399	27. Dez.	SO
193	9538*	A 9	700	AS Allersberg (Nordseite)	72282	4,1	13,8	65172	11,8	7110	32,4	91656	26. Dez.	SA	8455	27. Dez.	SO
194	9539*	A 9	720	AS Allersberg (Südseite)	64985	2,6	14,5	58494	12,3	6491	35,1	88086	27. Dez.	SO	8144	27. Dez.	SO
195	9061	A 9	740	Greding (N)	63915	2,9	14,9	57647	12,6	6268	35,7	89308	26. Dez.	SA	8253	27. Dez.	SO
196	9090	A 9	920	Lenting (S)	76147	3,5	13,3					91988	23. Dez.	MI			
197	9552	A 9	940	Ingolstadt-Nord (S)	91934	5,5	11,0	83754	9,6	8180	25,7	112395	11. Dez.	FR	9190	23. Dez.	MI
198	9554	A 9	960	Manching (N)	87130	5,4	11,5	78662	9,9	8468	26,5	106007	4. Dez.	FR	8689	23. Dez.	MI
199	9056	A 9	1000	AD Holledau (N)	76737	8,3	12,9					92076	18. Dez.	FR			
200	9241*	A 9	1020	Dreieck Holledau (A93)	69976	5,8	12,1					86329	26. Dez.	SA			
201	9110	A 9	1020	AD Holledau (S)	91540	6,1	10,7					110890	26. Dez.	SA			
202	9058	A 9	1040	Allershausen (N)	100651	8,5	10,2					119555	26. Dez.	SA			
203	9059	A 9	1060	AK Neufahrn (N)	105679	8,6	10,1					127541	23. Dez.	MI			
204	9065	A 9	1080	AK Neufahrn (S)	116104	5,1	7,9					144337	11. Dez.	FR			
205	9062	A 9	1100	Garching-Nord (N)	126964	5,7	8,6	115031	7,8	11932	16,4	160195	11. Dez.	FR	11947	15. Dez.	DI
206	9063	A 9	1120	Garching-Nord (S)	131000	3,5	8,9	118630	8,1	12084	17,0	163934	18. Dez.	FR	12333	15. Dez.	DI
207	9115	A 9	1140	AK München-Nord (N)	139426	4,5	7,1					178793	11. Dez.	FR			
208	9066	A 9	1160	AK München-Nord (S)	117546	10,0	5,1	106613	4,8	10933	8,2	154427	11. Dez.	FR	11457	15. Dez.	DI
209	9242*	A 9	1180	München-Fröttmaning-Süd	104994	5,2	5,6	94978	5,3	10016	9,1	135218	11. Dez.	FR	9506	11. Dez.	FR
210	9243*	A 9	1200	München-Freimann													

* VBA-Messstelle

Nr.	Zstnr	Str.	Abs.	Name	Gesamt (0-24)			Tag (6-22 Uhr)		Nacht (22-6 Uhr)		Tagesspitzenwerte			Stundenspitzenwerte		
					Kfz	15/14	Lkw-%	Kfz_Tag	Pt	Kfz_Nacht	Pn	Tag-max	Datum	Tag	Std-max	Datum	Tag
211	9064	A 9	1220	München-Schwabing (N)	84783	5,3	5,3	74770	4,7	10013	9,9	105473	11. Dez.	FR	7749	16. Dez.	MI
212	9217	A 92	100	AD München-Feldmoching (N)	54082	5,1	9,0					69922	4. Dez.	FR			
213	9006	A 92	120	Oberschleißheim (O)	57439	5,0	10,2	52330	9,3	5108	20,2	72825	4. Dez.	FR	5813	14. Dez.	MO
214	9015	A 92	140	AK Neufahrn (W)	59372	1,2	12,2					82426	3. Dez.	DO			
215	9007	A 92	180	AK Neufahrn (O)	94042	7,4	8,2	85031	7,6	9011	14,1	119438	10. Dez.	DO	8871	9. Dez.	MI
216	9182*	A 92	220	Flughafen München	46335	3,9	9,6	39518	9,4	3828	19,4	60208	4. Dez.	FR	4671	8. Dez.	DI
217	9183*	A 92	240	Freising-Mitte	46677	6,8	12,5	42227	11,8	4450	19,6	60277	4. Dez.	FR	5050	9. Dez.	MI
218	9184*	A 92	260	Freising-Ost	36567	6,8	10,1	33293	9,3	3274	18,2	46903	4. Dez.	FR	3810	4. Dez.	FR
219	9017	A 92	360	Altdorf (O)	38221	5,5	11,8	34750	10,9	3471	20,9	48840	4. Dez.	FR	3999	4. Dez.	FR
220	9019	A 92	480	Landau a.d. Isar (W)	29088	6,6	13,2	26081	12,1	3007	22,3	39111	18. Dez.	FR	3373	18. Dez.	FR
221	9096	A 93	100	AD Hochfranken (S)	17459	4,5	19,2	15845	17,2	1614	38,8	23993	23. Dez.	MI	2753	27. Dez.	SO
222	9099	A 93	260	Selb-West (S)	20278	5,9	17,6	18391	15,6	1888	36,6	27611	18. Dez.	FR	2687	27. Dez.	SO
223	9901	A 93	640	Wernberg-Köblitz (S)	31592	5,8	14,1	28793	12,7	2799	28,1	40911	18. Dez.	FR	3606	4. Dez.	FR
224	9087	A 93	660	AK Oberpfälzer Wald (S)	31365	6,2	14,8	28375	13,3	2990	29,0	41848	18. Dez.	FR	3557	18. Dez.	FR
225	9902	A 93	740	Schwandorf-Mitte (N)	40550	6,5	13,3	37043	11,9	3507	27,9	52532	18. Dez.	FR	4607	18. Dez.	FR
226	9049	A 93	880	Regensburg-Pfaffenstein (N)	64800	5,9	8,3	59058	7,5	5742	16,7	81481	18. Dez.	FR	6690	4. Dez.	FR
227	9044	A 93	960	Regensburg-Königswiesen (S)	61930	7,5	9,3	56743	8,4	5187	19,3	76357	18. Dez.	FR	6346	14. Dez.	MO
228	9045	A 93	980	AK Regensburg (N)	67450	7,1	8,5	61854	7,7	5596	17,6	83558	18. Dez.	FR	7154	14. Dez.	MO
229	9030	A 93	1120	Siegenburg (S)	24823	9,3	9,6	22781	8,5	2041	21,3	31868	4. Dez.	FR	2802	4. Dez.	FR
230	9190	A 93	1800	AD Inntal (S)	44211	-4,2	14,9	40536	13,5	3675	31,0	63674	26. Dez.	SA	5304	26. Dez.	SA
231	9191	A 93	1880	Kiefersfelden (S)	35799	-3,3	17,2					52612	26. Dez.	SA			
232	9985	A 94	160	München-Riem (W)	63751	5,4	4,5	58324	4,4	5427	5,7	82004	17. Dez.	DO	7126	8. Dez.	DI
233	9986	A 94	180	München-Riem (O)	63373	7,6	4,7					83147	17. Dez.	DO			
234	9987	A 94	200	Feldkirchen-Ost (W)	57208	15,0	4,8					77670	17. Dez.	DO			
235	9840	A 94	240	AK München-Ost (O)	65380	16,9	8,9					83372	18. Dez.	FR			
236	9984	A 94	515	Wimpasing	20208	13,4	17,6	18173	15,9	2035	32,4	25537	4. Dez.	FR	1998	11. Dez.	FR
237	9043	A 95	100	München-Kreuzhof (W)	64073	13,1	3,0	58889	2,9	5184	5,1	76473	11. Dez.	FR	6237	15. Dez.	DI
238	9151	A 95	120	AD Starnberg (N)	55963	11,9	3,2	51793	3,0	4169	6,2	65990	11. Dez.	FR	5536	26. Dez.	SA
239	9161	A 95	180	Seeshaupt (N)	28398	15,3	3,4	27939	3,7	1949	6,6	33656	18. Dez.	FR	3127	6. Dez.	SO
240	9164	A 95	260	Murnau/Kochel (S)	12057	10,6	4,5					15666	6. Dez.	SO			
241	9150	A 952	100	AD Starnberg (W)	26811	10,8	2,5	24822	2,4	1989	3,7	32138	3. Dez.	DO	2860	3. Dez.	DO
242	9250	A 96	100	Lindau (S)	29254	8,5	10,8	27031	10,5	2223	15,1	38205	18. Dez.	FR	3269	26. Dez.	SA
243	9550	A 96	600	Stetten (W)	35154	6,8	12,0	32243	11,3	2911	20,5	45659	18. Dez.	FR	3577	4. Dez.	FR
244	9136	A 96	760	Landsberg a. Lech-Nord (O)	54125	-1,8	9,3					67345	18. Dez.	FR			
245	9222	A 96	970	Gräfelfing (W)	96686	7,5	4,0	88656	3,8	8030	6,3	121459	18. Dez.	FR	9556	8. Dez.	DI

* VBA-Messstelle

Nr.	Zstnr	Str.	Abs.	Name	Gesamt (0-24)			Tag (6-22 Uhr)		Nacht (22-6 Uhr)		Tagesspitzenwerte			Stundenspitzenwerte		
					Kfz	15/14	Lkw-%	Kfz_Tag	Pt	Kfz_Nacht	Pn	Tag-max	Datum	Tag	Std-max	Datum	Tag
246	9106	A 96	1000	München-Laim (W)	98358	10,3	3,8	89326	3,6	9032	6,0	123084	18. Dez.	FR	9572	10. Dez.	DO
247	9219	A 99	240	AS Germering-Nord(N)	71868	4,9	8,0	64148	6,8	5554	14,1	91235	11. Dez.	FR	7166	8. Dez.	DI
248	9220	A 99	280	AK München-West (N)	56299	6,6	8,4	51629	7,7	4669	15,2	73088	4. Dez.	FR	5589	15. Dez.	DI
249	9774	A 99	300	AD München-Eschenried (O)	50169	1,3	13,9	44762	12,8	5407	23,0	62959	18. Dez.	FR	4719	18. Dez.	FR
250	9775	A 99	320	AD München-Allach (O)	109799	5,3	11,3	99542	10,4	10258	20,6	140911	11. Dez.	FR	10589	4. Dez.	FR
251	9155	A 99	340	AD Feldmoching (W)	106971	4,9	11,8	97361	10,8	9610	22,1	138555	15. Dez.	DI	10659	9. Dez.	MI
252	9216	A 99	340	AD München-Feldmoching (W)	116802	6,0	14,7					147917	4. Dez.	FR			
253	9207	A 99	360	AD München-Feldmoching (O)	71702	3,5	14,5	65091	13,1	6611	28,1	94324	4. Dez.	FR	8277	8. Dez.	DI
254	9215	A 99	380	AK München-Nord (W)	72943	2,9	11,3					94656	4. Dez.	FR			
255	9415	A 99	400	AK München-Nord (N) (Ab SZ)													
256	9218	A 99	420	AK München-Nord (O)	106624	4,3	14,6	97284	13,3	9340	28,8	134456	18. Dez.	FR	10628	26. Dez.	SA
257	9211	A 99	440	Aschheim/Ismaning (S)	113873	7,9	12,6	103841	11,5	10031	24,4	142732	18. Dez.	FR	11376	26. Dez.	SA
258	9212	A 99	460	AK München-Ost (N)	103603	4,8	14,2	94630	12,9	8973	28,0	130092	18. Dez.	FR	10868	26. Dez.	SA
259	9213	A 99	480	AK München-Ost (S)	98323	5,2	11,2	90399	10,2	7923	22,1	123090	18. Dez.	FR	10565	26. Dez.	SA
260	9244	A 99	500	Haar (S)	84937	6,4	13,0					106243	18. Dez.	FR			
261	9228*	A 99	520	Hohenbrunn	84621	6,1	13,2	77986	12,1	6634	26,0	106304	18. Dez.	FR	8375	15. Dez.	DI
262	9229*	A 99	540	Ottobrunn	76773	6,6	16,7					95600	18. Dez.	FR			
263	9221	A 995	100	München-Giesing (S)	53631	9,8	4,1	49431	3,7	4200	7,8	67384	18. Dez.	FR	5235	8. Dez.	DI
264	9830	B 11	660	Pullach	15969	2,8	4,0					20476	18. Dez.	FR			
265	9850	B 11	740	Garching-Dirnismaning	7892,3	4,3	6,0					12279	3. Dez.	DO			
266	9310	B 11	1140	Eching-Viecht	15101	6,5	2,6	13919	2,5	1182	4,1	19164	4. Dez.	FR	1571	16. Dez.	MI
267	9401	B 11	1280	Deggendorf	10877	7,8	5,1					13657	11. Dez.	FR			
268	9277	B 11	1580	Bayerisch Eisenstein	4250,2	7,9	3,1					5695	5. Dez.	SA			
269	9175	B 12	520	Kempten	15344	9,0	7,9	14213	7,7	1131	11,3	19549	11. Dez.	FR	1762	14. Dez.	MO
270	9380	B 12	660	Buchloe	17486	8,4	7,8	16097	7,4	1389	12,2	21983	11. Dez.	FR	1817	4. Dez.	FR
271	9863	B 12	1400	Simbach a. Inn (w)	10337	7,9	22,4					13480	18. Dez.	FR			
272	9861	B 12	1420	Simbach a. Inn (s)	8993	7,3	18,0					11864	18. Dez.	FR			
273	9862	B 12	1440	Simbach a. Inn (n)	9553,3	7,3	14,9					12371	18. Dez.	FR			
274	9125	B 12	2400	Philippseut	4782,5	15,5	11,2	4175	10,6	608	15,8	5784	4. Dez.	FR	611	27. Dez.	SO
275	9299	B 13	200	Eibelsstadt	12867	6,2	7,0	11837	6,3	1030	15,0	15530	18. Dez.	FR	1449	20. Dez.	SO
276	9278	B 13	640	Oberdachstetten	5821	3,6	7,4	5530	7,0	438	16,2	7282	18. Dez.	FR	651	3. Dez.	DO
277	9124	B 13	1460	Eichstätt	13447	7,1	5,0	12453	4,8	994	7,5	17503	11. Dez.	FR	1517	2. Dez.	MI
278	9820	B 13	2520	Oberschleißheim-Neuherberg	30917	7,4	7,0					44935	3. Dez.	DO			
279	9280	B 14	880	Hersbruck	11575	2,1	3,6					14688	11. Dez.	FR			
280	9279	B 14	1280	Schnaittenbach	6182,8	4,9	6,8					8091	11. Dez.	FR			

Nr.	Zstnr	Str.	Abs.	Name	Gesamt (0-24)			Tag (6-22 Uhr)		Nacht (22-6 Uhr)		Tagesspitzenwerte			Stundenspitzenwerte		
					Kfz	15/14	Lkw-%	Kfz_Tag	Pt	Kfz_Nacht	Pn	Tag-max	Datum	Tag	Std-max	Datum	Tag
281	9301	B 15	560	Soyen	8829	8,2	14,0	8194	13,3	635	22,8	10747	11. Dez.	FR	929	26. Dez.	SA
282	9300	B 15	1360	Ergoldsbach	13991	10,6	13,9	12534	12,6	1331	20,4	18699	4. Dez.	FR	1495	23. Dez.	MI
283	9281	B 15	2060	Maxhütte-Haidhof	9286,3	7,4	4,5	8497	4,3	789	7,2	11927	18. Dez.	FR	1047	22. Dez.	DI
284	9113	B 15	3060	Hof	21443	8,0	6,9	19808	6,4	1635	13,3	27776	11. Dez.	FR	2494	2. Dez.	MI
285	9254	B 15 N	1320	AS Schierling	10696	16,3	13,9	9797	13,1	900	22,5	14604	4. Dez.	FR	1366	23. Dez.	MI
286	9282	B 16	2500	Neustadt a.d. Donau	9622	2,7	19,0					12458	17. Dez.	DO			
287	9283	B 17	180	Hablech	6623,2	11,3	4,5	6393	4,5	284	5,6	9739	27. Dez.	SO	1102	27. Dez.	SO
288	9138	B 17	640	Untermeitingen-Lagerlechfeld	32114	10,7	8,0	29662	7,7	2451	11,7	40256	11. Dez.	FR	3562	7. Dez.	MO
289	9571	B 173	400	Marktzeuln-Zettlitz (w)	11615	-0,7	11,8					14503	4. Dez.	FR			
290	9572	B 173	420	Marktzeuln-Zettlitz (o)	10990	19,7	10,3					14420	4. Dez.	FR			
291	9305	B 173	660	Marktrodach	12322	4,1	9,9	11412	9,4	910	16,4	16096	11. Dez.	FR	1342	10. Dez.	DO
292	9114	B 19	140	Fischen	13994	9,7	3,3	13230	3,4	721	3,1	20081	30. Dez.	MI	1692	30. Dez.	MI
293	9137	B 19	325	Waltenhofen-Herzmans	26287	13,1	4,3	24666	4,1	1622	5,8	32248	4. Dez.	FR	2795	2. Dez.	MI
294	9302	B 19	780	Würzburg/Estenfeld	51147	15,5	5,4					67155	18. Dez.	FR			
295	9201	B 19	1020	Werneck-Eßleben	5474,6	-16,2	5,3	5279	4,7	403	17,5	9102	18. Dez.	FR	1172	4. Dez.	FR
296	9274	B 2	100	Mittenwald	7023,8	19,4	2,8	6732	2,7	292	6,5	10853	26. Dez.	SA	1196	26. Dez.	SA
297	9107	B 2	250	GAP - Partenkirchen	22867	9,9	3,9					28141	11. Dez.	FR			
298	9351	B 2	310	Oberau (s)	22868	11,4	3,6					27942	30. Dez.	MI			
299	9353	B 2	320	Oberau (Mitte)	16369	11,5	3,5					19546	30. Dez.	MI			
300	9350	B 2	340	Oberau (n)	18433	11,4	3,7	17323	3,6	1110	5,7	22036	30. Dez.	MI	1903	27. Dez.	SO
301	9361	B 2	340	Eschenlohe (s)	18003	14,8	4,6					30615	26. Dez.	SA			
302	9360	B 2	360	Eschenlohe (n)	6628,1	3,1	3,1					8891	30. Dez.	MI			
303	9129	B 2	1760	Langweid	41101	6,2	9,1	37485	8,4	3616	16,1	53543	18. Dez.	FR	4425	2. Dez.	MI
304	9270	B 2	1960	Donauwörth	19924	9,0	16,4					25972	11. Dez.	FR			
305	9271	B 2	2380	Weissenburg i.Bay.	15244	15,7	15,1	13418	12,8	1176	30,0	20337	4. Dez.	FR	1676	11. Dez.	FR
306	9945	B 2	2700	Schwabach	21229	-1,1	11,4	19210	10,3	2019	21,5	26956	17. Dez.	DO	2550	3. Dez.	DO
307	9109	B 20	440	Laufen	10313	7,2	6,5	9526	6,2	787	10,7	12757	11. Dez.	FR	1124	14. Dez.	MO
308	9149	B 20	1160	Eggenfelden (s)	16109	6,9	14,1	14921	13,2	1187	25,4	20675	18. Dez.	FR	1835	4. Dez.	FR
309	9148	B 20	1180	Eggenfelden (n)	8896,3	8,3	19,2	8183	18,1	713	31,5	11405	11. Dez.	FR	1036	4. Dez.	FR
310	9262	B 20	2260	Weiding	14471	8,7	12,2	12757	11,6	1714	17,2	18390	18. Dez.	FR	1438	4. Dez.	FR
311	9284	B 20	2460	Furth i. Wald	11197	11,0	9,8	9907	9,0	1290	16,1	13186	18. Dez.	FR	1323	6. Dez.	SO
312	9285	B 21	100	Schneizreuth-Melleck	10316	7,6	8,3	9786	8,0	531	15,0	16186	26. Dez.	SA	1518	26. Dez.	SA
313	9121	B 21	140	Schneizreuth-Baumgarten	6041,6	-2,3	12,6	5714	12,2	328	19,0	7534	30. Dez.	MI	732	30. Dez.	MI
314	9303	B 22	560	Burgwindheim	2813,2	5,3	8,5	2843	9,2	230	11,9	3866	18. Dez.	FR	347	18. Dez.	FR
315	9286	B 22	1450	Lehen	9789,1	-2,5	6,7					12861	4. Dez.	FR			

Nr.	Zstnr	Str.	Abs.	Name	Gesamt (0-24)			Tag (6-22 Uhr)		Nacht (22-6 Uhr)		Tagesspitzenwerte			Stundenspitzenwerte		
					Kfz	15/14	Lkw-%	Kfz_Tag	Pt	Kfz_Nacht	Pn	Tag-max	Datum	Tag	Std-max	Datum	Tag
316	9287	B 22	1900	Neustadt a.d. Waldnaab	17174	1,7	3,0	16275	2,9	1192	5,0	21688	18. Dez.	FR	1846	7. Dez.	MO
317	9104	B 22	1960	Weiden i.d. Opf.	10423	2,3	5,0	10043	4,9	562	9,4	13597	21. Dez.	MO	1325	21. Dez.	MO
318	9304	B 22	2340	Winklarn	3775,6	44,3	12,2					4532	18. Dez.	FR			
319	9352	B 23	220	Oberau (w)	7833,4	8,8	4,7					10050	4. Dez.	FR			
320	9163	B 23	280	GAP - Garmisch	7163,8	16,6	3,8					11243	30. Dez.	MI			
321	9156	B 25	340	Fremdingen	4340,6	5,8	20,5	3905	17,7	497	45,7	5659	11. Dez.	FR	469	27. Dez.	SO
322	9157	B 25	610	Harburg	12810	13,7	13,0					15642	18. Dez.	FR			
323	9288	B 27	480	Karsbach-Höllrich	4550,9	7,6	10,3	4293	9,7	337	25,3	5963	11. Dez.	FR	542	3. Dez.	DO
324	9108	B 285	100	Fladungen	827,11	6,4	5,2	831	5,6	75	8,1	1168	11. Dez.	FR	107	4. Dez.	FR
325	9291	B 286	560	Kolitzheim-Oberspiesheim	8398,6	11,2	9,1	7754	8,2	782	19,8	11687	18. Dez.	FR	995	3. Dez.	DO
326	9237	B 289	230	Untersiemau (W)	8430,2	6,8	6,0	8902	7,2	602	8,8	11157	17. Dez.	DO	1159	7. Dez.	MO
327	9573	B 289	240	Marktzeuln-Zettlitz (s)	9444,1	9,3	12,0					12325	11. Dez.	FR			
328	9292	B 299	940	Amberg (s)	9393,3	2,3	9,2	8928	9,2	719	14,2	12424	4. Dez.	FR	1134	7. Dez.	MO
329	9311	B 300	1000	Oberzell	11264	16,4	4,4	10557	3,9	916	7,4	14008	11. Dez.	FR	1367	15. Dez.	DI
330	9293	B 300	1380	Schrobenhausen	12787	5,6	12,3	11723	11,3	1064	23,3	16646	4. Dez.	FR	1371	3. Dez.	DO
331	9294	B 303	1220	Bischofsgrün-Rangen	5145	15,1	17,3	4790	16,1	426	35,1	6477	4. Dez.	FR	627	27. Dez.	SO
332	9153	B 303	1580	GÜ Schirnding	5507,6	14,8	13,6	4873	12,6	635	21,4	6704	4. Dez.	FR	614	30. Dez.	MI
333	9810	B 304	120	Karlsfeld-Rothschwaige	28585	3,4	6,8	27713	7,2	3109	8,5	34942	4. Dez.	FR	2824	3. Dez.	DO
334	9320	B 304	320	Zorneding	14398	7,8	5,9	13146	5,4	1252	11,0	17252	3. Dez.	DO	1285	3. Dez.	DO
335	9321	B 304	410	Steinhöring	13483	2,3	6,4					16656	18. Dez.	FR			
336	9135	B 304	880	Altenmarkt (s)	14795	5,4	9,6	13654	9,3	1141	13,6	18055	4. Dez.	FR	1381	8. Dez.	DI
337	9937	B 304	1040	Nußdorf-Aiging	12078	2,4	8,6	11167	8,3	912	12,4	15299	11. Dez.	FR	1309	8. Dez.	DI
338	9143	B 304	1150	Tunnel Ettendorf	13010	4,7	5,9	12167	5,8	786	9,5	16053	11. Dez.	FR	1552	14. Dez.	MO
339	9142	B 304	1180	Traunstein	8224,4	12,9	7,0	7734	6,7	491	12,7	10830	18. Dez.	FR	983	3. Dez.	DO
340	9144	B 304	1320	Freilassing	24413	1,7	6,3	22503	6,0	1909	9,7	28816	11. Dez.	FR	2188	28. Dez.	MO
341	9147	B 305	300	Unterwössen-Oberwössen	3068,6	7,5	4,3	2953	4,4	143	9,0	5061	29. Dez.	DI	474	27. Dez.	SO
342	9949	B 31	100	Lindau-Diepoldsbergtunnel	17492	11,2	11,5	16105	11,0	1387	16,6	20988	11. Dez.	FR	1911	27. Dez.	SO
343	9462	B 388	820	Eggenfelden (o)	12928	-6,6	6,7					16882	11. Dez.	FR			
344	9307	B 469	440	Kleinheubach	15930	6,4	8,8	18387	11,6	1594	19,8	21711	4. Dez.	FR	1759	4. Dez.	FR
345	9296	B 469	460	Miltenberg	13381	3,3	6,2	12570	6,0	1009	10,4	17045	18. Dez.	FR	1398	4. Dez.	FR
346	9324	B 470	360	Dietersheim	8060,9	5,0	6,9					10189	18. Dez.	FR			
347	9297	B 470	1220	Gößweinstein-Sachsenmühle	1684,7	17,7	10,2	1558	11,0	113	14,5	2135	26. Dez.	SA	339	27. Dez.	SO
348	9988	B 471	340	Bergkirchen-Geiselbullach	25029	7,6	10,2	22842	9,3	2186	19,8	33760	3. Dez.	DO	2873	3. Dez.	DO
349	9188	B 472	400	Peiting-Hohenbrand	9738,9	5,6	5,0					12109	4. Dez.	FR			
350	9204	B 472	540	Polling (w)	4369	5,9	11,7	4086	11,6	313	15,4	5243	10. Dez.	DO	498	2. Dez.	MI

Nr.	Zstnr	Str.	Abs.	Name	Gesamt (0-24)			Tag (6-22 Uhr)		Nacht (22-6 Uhr)		Tagesspitzenwerte			Stundenspitzenwerte		
					Kfz	15/14	Lkw-%	Kfz_Tag	Pt	Kfz_Nacht	Pn	Tag-max	Datum	Tag	Std-max	Datum	Tag
351	9199	B 472	560	Polling (o)	7607,7	7,4	7,3	7147	7,1	461	9,4	9478	18. Dez.	FR	887	8. Dez.	DI
352	9298	B 472	1080	Waakirchen	8162,2	8,9	6,7					10108	4. Dez.	FR			
353	9853	B 505	100	Höchstadt	8644,7	8,1	21,6	7731	19,2	914	41,6	12473	4. Dez.	FR	1147	2. Dez.	MI
354	9871	B 512	140	Neuhaus a. Inn (s)	6413,5	-0,7	9,7					8139	11. Dez.	FR			
355	9870	B 512	160	Neuhaus a. Inn (o)	7368,4	-10,0	10,4					9333	11. Dez.	FR			
356	9420	B 533	400	Grafenau	8624,7	4,6	4,8	8049	4,7	576	6,6	11013	11. Dez.	FR	949	7. Dez.	MO
357	9275	B 8	1120	Kitzingen	19417	13,2	6,1	17680	5,6	1738	11,9	25643	10. Dez.	DO	2287	3. Dez.	DO
358	9272	B 8	1500	Oberlaimbach	6923,5	8,3	9,2					8942	18. Dez.	FR			
359	9273	B 8	2200	Burgthann-Oberferrieden	9691,9	7,4	7,4	9151	7,3	692	10,8	12530	11. Dez.	FR	1059	7. Dez.	MO
360	9276	B 8	3020	Barbing	6648,6	7,9	10,5	6291	10,3	490	15,1	9099	1. Dez.	DI	992	1. Dez.	DI
361	9295	B 8	3220	Rain	6465,3	4,0	20,2	5827	18,2	638	37,8	8988	18. Dez.	FR	713	11. Dez.	FR
362	9210	B 85	340	Stockheim-Haslach (n)	11262	13,2	6,4					14737	11. Dez.	FR			
363	9209	B 85	360	Stockheim-Haslach (s)	12556	12,6	7,0					16307	11. Dez.	FR			
364	9289	B 85	1240	Amberg (w)	11200	1,7	3,4	10320	3,3	880	4,2	14331	4. Dez.	FR	1332	3. Dez.	DO
365	9290	B 85	1860	Roding	12560	12,2	11,7					16099	4. Dez.	FR			
366	9206	B 89	120	Stockheim-Haslach (w)	7807,3	10,7	7,2					10207	11. Dez.	FR			
367	9562	L 1066	200	Feuchtwangen (w)	5834,8	7,4	10,5					7637	18. Dez.	FR			
368	9450	L 2025	470	Jettingen-Scheppach	5758,2	3,0	9,8	5264	9,7	494	11,0	7638	11. Dez.	FR	667	11. Dez.	FR
369	9432	L 2035	920	Pöttmes-Wagesenberg	4699,5	7,5	6,3					6301	4. Dez.	FR			
370	9646	L 2053	300	Ismaning-Süd	10635	8,0	4,4					14812	3. Dez.	DO			
371	9493	L 2057	360	Polling (n)	3223,9	6,3	8,5	3404	14,0	176	16,5	3933	18. Dez.	FR	389	7. Dez.	MO
372	9649	L 2068	180	Seefeld-Oberalting	10409	14,0	4,5					12871	15. Dez.	DI			
373	9800	L 2068	360	Germering	20508	6,0	3,6					25499	11. Dez.	FR			
374	9920	L 2072	440	Grünwald-Geiseltasteig	16774	3,0	2,4					20753	3. Dez.	DO			
375	9910	L 2078	140	München-Perlach	17830	2,7	1,9					22981	18. Dez.	FR			
376	9647	L 2079	120	Neubiberg	13089	4,6	4,0	12326	4,0	763	3,6	16316	18. Dez.	FR	1482	7. Dez.	MO
377	9451	L 2096	190	Grabenstätt	6229,8	19,5	7,6	5821	7,5	409	9,2	7326	4. Dez.	FR	863	27. Dez.	SO
378	9872	L 2110	540	Neuhaus a. Inn (n)	3945,7	-11,3	5,6					5088	5. Dez.	SA			
379	9441	L 2111	680	Marklkofen-Frontenhausen	7749,1	5,0	8,6	6937	8,6	812	8,6	10310	18. Dez.	FR	895	4. Dez.	FR
380	9400	L 2136	180	Bodenmais	3885,6	8,4	4,2	3643	4,2	243	4,3	5420	29. Dez.	DI	606	27. Dez.	SO
381	9574	L 2191	220	Marktzeuln-Zettlitz (n)	4436,8	9,1	5,5					5808	11. Dez.	FR			
382	9640	L 2225	800	Wendelstein (n)	10934	11,3	4,6					14721	15. Dez.	DI			
383	9558	L 2230	1000	Essing	4888,9	19,1	6,0					5994	17. Dez.	DO			
384	9641	L 2239	360	Wendelstein (o)	8921,5	11,2	4,2					12419	18. Dez.	FR			
385	9631	L 2240	200	Heßdorf	12217	6,1	2,2					16234	18. Dez.	FR			

Nr.	Zstnr	Str.	Abs.	Name	Gesamt (0-24)			Tag (6-22 Uhr)		Nacht (22-6 Uhr)		Tagesspitzenwerte			Stundenspitzenwerte		
					Kfz	15/14	Lkw-%	Kfz_Tag	Pt	Kfz_Nacht	Pn	Tag-max	Datum	Tag	Std-max	Datum	Tag
386	9633	L 2240	420	Uttenreuth	10863	0,5	2,9					14337	9. Dez.	MI			
387	9636	L 2241	160	Schwaig b. Nürnberg	15213	4,8	4,3	14044	4,2	1169	5,2	19468	8. Dez.	DI	1620	9. Dez.	MI
388	9635	L 2242	280	Fürth-Mannhof	6928,4	-9,0	6,8	6495	6,6	434	10,1	9861	17. Dez.	DO	1040	15. Dez.	DI
389	9634	L 2244	440	Herzogenaurach	25040	-3,7	7,9					33989	17. Dez.	DO			
390	9632	L 2244	600	Bubenreuth	9731,3	5,3	2,8					12270	21. Dez.	MO			
391	9637	L 2245	560	Zirndorf-Wintersdorf	13034	1,0	3,8					16301	17. Dez.	DO			
392	9630	L 2259	500	Hemhofen	10037	7,4	4,3					13136	18. Dez.	FR			
393	9721	L 2277	260	Bergheinfeld													
394	9645	L 2342	120	Oberschleißheim-Flugplatz	11476	6,8	3,8					16092	3. Dez.	DO			
395	9648	L 2343	100	Planegg-Martinsried	7608,7	-3,8	5,8					10209	17. Dez.	DO			
396	9643	L 2345	160	Gröbenzell	16352	2,9	4,7	15189	4,5	1162	7,0	20671	23. Dez.	MI	1685	19. Dez.	SA
397	9638	L 2401	100	Nürnberg-Altenfurt	6877,4	4,0	11,3					9077	8. Dez.	DI			
398	9639	L 2406	180	Nürnberg-Worzeldorf	10529	11,4	4,2					14098	18. Dez.	FR			
399	9642	L 2409	320	Rednitzhembach	7858	0,3	4,3	7563	4,2	443	5,6	10246	22. Dez.	DI	1088	22. Dez.	DI
400	9413	L 2580	220	Flughafentangente(o)	12479	8,4	7,5	11429	7,3	1050	10,0	15628	11. Dez.	FR	1643	7. Dez.	MO
401	9391	L 2580	260	Ottenhofen	12352		8,6	11279	8,1	1046	12,7	15642	11. Dez.	FR	1557	7. Dez.	MO
402	9407	L 2584	100	Hallbergmoos (A92)	44148	5,9	6,6					54806	3. Dez.	DO			
403	9406	L 2584	100	Hallbergmoos (FS44)	8395	-4,1	5,6					10043	4. Dez.	FR			
404	9405	L 2584	100	Hallbergmoos	53522	5,8	6,7					66296	3. Dez.	DO			
405	9404	L 2584	120	Oberding-Schwaig	23449	7,0	14,1					29848	3. Dez.	DO			
406	9208	K CO 27	100	Lautertal-Rottenbach	482,71	13,5	9,4	471	9,4	28	14,8	636	4. Dez.	FR	74	11. Dez.	FR
407	9116	K LI 16	100	Nonnenhorn	9360,8	8,0	2,3	9171	2,6	657	1,9	11583	4. Dez.	FR	1236	31. Dez.	DO
408	9702	K M 11	100	Grünwald	12590	4,6	5,0	11977	4,9	613	6,2	16685	10. Dez.	DO	1511	8. Dez.	DI
409	9708	K M 18	100	Feldkirchen	6811,8	-3,3	5,9					9090	4. Dez.	FR			
410	9705	K M 2	100	Unterhaching	11872	5,5	3,6	10980	3,5	892	3,9	15134	15. Dez.	DI	1353	15. Dez.	DI
411	9700	K M 21	100	Planegg	15037	6,8	6,6	14133	6,5	905	8,6	20412	4. Dez.	FR	1770	8. Dez.	DI
412	9704	K M 22	160	Ottobrunn	15230	2,3	2,8	14156	2,7	1074	3,8	19118	18. Dez.	FR	1509	1. Dez.	DI
413	9710	K M 3	140	Aschheim/Hintermühle	11230	3,6	6,2					15924	17. Dez.	DO			
414	9117	G 31	100	Farchant (n)	9520,5	9,3	3,8					12488	7. Dez.	MO			

Nr.	Zstnr	Straße		Name	Gesamt (0-24)			Tag (6-22 Uhr)		Nacht (22-6 Uhr)		Tagesspitzenwerte			Stundenspitzenwerte			
					Kfz	14/15	Lkw-%	Kfz_Tag	Pt	Kfz_Nacht	Pn	Tag-max	Datum	Tag	Std-max	Datum	Tag	Std
1	9033	A 3	100	AD Seligenstadt (O)	97059	2,3	15,7	86335	14,1	11428	35,4	134650	31. Jul.	FR	9001	16. Okt.	FR	15
2	9505*	A 3	120	AS Aschaffenburg-West	114764	12,2	13,8	94211	12,2	12972	28,3	158661	13. Mai.	MI	10797	13. Feb.	FR	17
3	9506*	A 3	140	AS Aschaffenburg-ost (W)	86131		16,8	77209	14	12539	30,1	129874	13. Mai.	MI	8675	13. Feb.	FR	17
4	9727*	A 3	160	Goldbach (w)	96682		15,7	83415	13,7	12305	30,9	142843	13. Mai.	MI	10653	26. Feb.	DO	18
5	9507*	A 3	180	Goldbach (o)	91434	1,3	15,5	80964	13	11001	34,5	122306	31. Jul.	FR	8607	13. Feb.	FR	17
6	9010	A 3	200	Hösbach (O)	67606	2,7	20,2					93924	20. Feb.	FR				
7	9508	A 3	220	AS Bessenbach-Waldasch (S)	69711		18,6	59662	15,6	10049	36,4	91116	9. Aug.	SO	6411	8. Dez.	DI	10
8	9991	A 3	260	Rohrbrunn (O)	58990	1,4	21,4	51006	17,8	7985	44,6	79032	31. Jul.	FR	5663	13. Feb.	FR	18
9	9510*	A 3	280	AS Marktheidenfeld	64342	1,8	20,5					87601	8. Aug.	SA				
10	9511*	A 3	340	Helmstadt	63996	-2,0	20,2	55355	16,8	8641	41,9	87961	31. Jul.	FR	6402	3. Jan.	SA	11
11	9034	A 3	360	AD Würzburg-West (W)	65798	-1,7	21,3	57111	17,9	8686	43,5	90697	31. Jul.	FR	6693	25. Okt.	SO	13
12	9011	A 3	380	AD Würzburg-West (O)	87795	0,6	20,6	76524	17,3	11271	43	115658	9. Aug.	SO	8854	6. Apr.	MO	15
13	9159	A 3	400	Würzburg/Kist (O)	87630		20,3	76295	16,9	11335	42,8	113011	9. Aug.	SO	9069	6. Apr.	MO	15
14	9513*	A 3	420	Würzburg-Heidingsfeld	72596	2,3	23,5	61596	20,2	9412	48,9	102365	31. Jul.	FR	7668	6. Apr.	MO	15
15	9653	A 3	420	Würzburg-Randersacker (W)	72719		23,0	62883	19,3	9836	46,3	100288	31. Jul.	FR	7668	6. Apr.	MO	15
16	9512*	A 3	440	AS Rottendorf (W)	73655		21,9	63815	18,3	9840	44,8	102455	31. Jul.	FR	7681	6. Apr.	MO	15
17	9036	A 3	460	AK Biebelried (W)	76588	3,9	21,0	66627	17,6	10115	43,5	106954	31. Jul.	FR	12249	18. Aug.	DI	13
18	9038	A 3	480	AK Biebelried (O)	66239	4,0	21,0					95895	31. Jul.	FR				
19	9027	A 3	500	Kitzingen/Schwarzach (O)	64210	4,1	21,7	54977	18,3	9233	41,9	94212	31. Jul.	FR	6347	2. Aug.	SO	11
20	9041	A 3	520	Geiselwind (W)	63907	4,1	22,3	54637	18,8	9270	42,6	94534	31. Jul.	FR	6362	6. Apr.	MO	15
21	9515*	A 3	540	AS Geiselwind	63859	4,4	24,6	54608	21,1	9252	45,1	93583	31. Jul.	FR	6437	6. Apr.	MO	15
22	9516*	A 3	560	AS Schlüsselfeld	64832	4,3	22,9	55506	19,4	9326	43,5	94697	31. Jul.	FR	6644	6. Apr.	MO	15
23	9251	A 3	580	Pommersfelden (W)	66892	4,3	21,0	52801	19,3	8267	45,3	97697	31. Jul.	FR	6737	6. Apr.	MO	15
24	9252	A 3	600	Pommersfelden (O)	64941	4,6	20,6	55835	17,5	9106	39,9	94878	31. Jul.	FR	6293	6. Apr.	MO	15
25	9517*	A 3	620	AS Höchstadt-Ost	69068	5,4	19,7	59591	16,7	9478	38,7	97896	31. Jul.	FR	6472	28. Feb.	SA	11
26	9518*	A 3	640	AS Erlangen-West	69077	6,7	20,0	59518	17,1	9559	38,5	95845	31. Jul.	FR	6520	28. Feb.	SA	11
27	9951	A 3	660	AK Fürth/Erlangen (W)	82248	-0,4	17,5	71977	14,8	10238	35,5	110670	31. Jul.	FR	7542	6. Mrz.	FR	17
28	9050	A 3	680	AK Fürth/Erlangen (O)	93098	4,5	16,9	82364	14,6	10989	34,8	126011	31. Jul.	FR	8717	6. Mrz.	FR	17
29	9519*	A 3	700	AS B4	95487	7,5	17,2	84936	14,9	10551	36,2	129038	24. Jul.	FR	9152	27. Feb.	FR	17
30	9520*	A 3	720	AS Nürnberg-Nord	98689	1,6	17,1	87524	14,9	11165	34,6	135019	24. Jul.	FR	9499	27. Feb.	FR	17
31	9521*	A 3	740	AS Nürnberg-Mögeldorf w	104036	2,1	14,3	93325	12,2	12059	28,8	140132	24. Jul.	FR	9799	25. Sep.	FR	15
32	9039	A 3	760	AK Nürnberg (W)	102790	3,1	17,0	100157	14,5	14399	28,1	137121	24. Jul.	FR	8932	20. Jul.	MO	8
33	9040	A 3	780	AK Nürnberg (O)	43583	2,4	20,7	35933	19	4927	42,1	64581	31. Jul.	FR	4644	21. Aug.	FR	15

Nr.	Zstnr	Straße		Name	Gesamt (0-24)			Tag (6-22 Uhr)		Nacht (22-6 Uhr)		Tagesspitzenwerte			Stundenspitzenwerte			
					Kfz	14/15	Lkw-%	Kfz_Tag	Pt	Kfz_Nacht	Pn	Tag-max	Datum	Tag	Std-max	Datum	Tag	Std
34	9046	A 3	800	AK Altdorf (S)	50520	1,8	20,8	43894	18,4	6727	36,3	76122	31. Jul.	FR	4703	31. Jul.	FR	15
35	9624*	A 3	840	AS Oberoelsbach	39485	6,0	24,3	31076	22,7	5189	44,2	66232	31. Jul.	FR	3449	6. Apr.	MO	17
36	9051	A 3	860	Neumarkt/Opf. (S)	38483	2,8	25,3	32706	22,5	5799	41,1	62876	1. Aug.	SA	3965	2. Aug.	SO	12
37	9081	A 3	960	Nittendorf (W)	41301	2,2	21,9	35458	19,6	5859	36	64722	1. Aug.	SA	4118	31. Jul.	FR	16
38	9074	A 3	980	AK Regensburg (W)	57016	3,4	17,5	49775	15,4	7241	32	83224	31. Jul.	FR	5448	31. Jul.	FR	15
39	9080	A 3	1020	AK Regensburg (O)	76595	5,4	18,1	67097	16,2	9498	31,4	105406	31. Jul.	FR	7124	10. Nov.	DI	8
40	9009	A 3	1060	Regensburg-Ost (W)	71751	3,9	17,9	62659	16,1	9092	30,5	98238	31. Jul.	FR	6604	10. Nov.	DI	8
41	9076	A 3	1080	Regensburg-Ost (O)	65293	4,1	17,4	57393	15,6	7865	30,3	91830	31. Jul.	FR	5859	23. Okt.	FR	14
42	9077	A 3	1100	Rosenhof (W)	55836	5,1	19,8	48574	17,9	7262	32,6	82590	31. Jul.	FR	5372	15. Aug.	SA	12
43	9093	A 3	1260	AK Deggendorf (W)	38864	0,8	23,3	33150	21,6	5714	33,5	62889	1. Aug.	SA	4306	15. Aug.	SA	13
44	9085	A 3	1440	Pocking (O)	29485	3,6	30,8	20858	31,1	4784	40,5	55316	1. Aug.	SA	2795	6. Apr.	MO	16
45	9540*	A 45	120	AS Alzenau	39025	-0,9	14,5	34938	12,7	3831	30,6	55641	13. Mai.	MI	4668	30. Apr.	DO	18
46	9950	A 45	130	Alzenau (S)	40171	2,2	14,2	36830	12,5	3894	30,6	55877	13. Mai.	MI	4668	30. Apr.	DO	18
47	9566	A 6	120	AK Feuchtwangen/Crailsheim (W)	51802	1,0	27,2	45080	23,9	7180	49,7	73440	31. Jul.	FR	5628	6. Apr.	MO	16
48	9567	A 6	140	AK Feuchtwangen/Crailsheim (O)	52690	0,7	26,2	45648	22,8	7474	47,6	75895	31. Jul.	FR	5632	6. Apr.	MO	16
49	9522*	A 6	160	AS Feuchtwangen-Nord	55059	0,0	26,5	47974	23	7796	47,6	78557	31. Jul.	FR	5855	6. Apr.	MO	16
50	9523*	A 6	180	AS Aurach	55113	1,7	26,4	47829	23	7737	47,7	78549	31. Jul.	FR	5758	6. Apr.	MO	16
51	9751	A 6	200	Herrieden (O)	56682	0,9	25,0	48700	21,9	7775	46,7	80655	31. Jul.	FR	5821	17. Mai.	SO	14
52	9524*	A 6	220	AS Ansbach	54471	0,9	26,4	50770	20,9	8859	42,8	77275	31. Jul.	FR	5910	17. Mai.	SO	14
53	9525*	A 6	240	AS Neuendettelsau (W)	56587	1,1	25,6	48980	22,2	7941	47,4	80037	31. Jul.	FR	5983	17. Mai.	SO	14
54	9526*	A 6	260	Neuendettelsau (O)	56383	1,2	25,3	48819	21,9	7918	47,3	78332	31. Jul.	FR	6032	17. Mai.	SO	14
55	9055	A 6	300	Roth (W)	73107	-0,5	20,6	63753	17,7	9354	40,3	94842	31. Jul.	FR	6873	17. Mai.	SO	14
56	9944	A 6	320	AK Nürnberg-Süd (W)	82340	-4,4	19,9	71288	17,3	10349	39	107533	31. Jul.	FR	7353	13. Mrz.	FR	15
57	9527*	A 6	340	AS N-Langwasser (W)	78349	0,4	21,8					107301	31. Jul.	FR				
58	9047	A 6	360	AK Nürnberg-Ost (W)	76659	0,4	22,4	60687	21,3	8186	46,4	104012	31. Jul.	FR	6455	6. Mrz.	FR	16
59	9753	A 6	380	AK Nürnberg-Ost (O)	41434	-1,2	22,9	36823	20,4	5228	41,6	59024	31. Jul.	FR	4679	6. Feb.	FR	16
60	9054	A 6	400	AK Altdorf (O)	31877	3,6	24,7	28012	21,7	3866	46,5	42232	30. Apr.	DO	3275	18. Dez.	FR	15
61	9018	A 6	440	Alfeld (O)	26678	3,6	28,2	20976	22	2836	49,5	34947	31. Jul.	FR	2365	18. Dez.	FR	15
62	9239	A 6	500	Amberg-Ost (W)	21411	4,8	31,3	18401	27,8	3015	53,7	29453	30. Apr.	DO	2240	30. Apr.	DO	17
63	9528*	A 6	520	AS Amberg-Ost	17586	8,6	31,8	14945	28,1	2647	53,6	23398	30. Apr.	DO	1713	30. Apr.	DO	17
64	9238	A 6	560	Ak Oberpfälzer Wald (W)	17120	7,6	32,5	13817	28,9	2420	56,1	22965	30. Apr.	DO	1613	30. Apr.	DO	17
65	9088	A 6	580	AK Oberpfälzer Wald (O)	18346	8,6	31,6	15295	28,2	3051	48,9	25508	2. Apr.	DO	1857	1. Nov.	SO	14
66	9008	A 6	700	Waidhaus (O)	14116	9,4	41,8	11444	38,3	2696	57,5	21539	2. Apr.	DO	1379	2. Apr.	DO	16

Nr.	Zstnr	Straße		Name	Gesamt (0-24)			Tag (6-22 Uhr)		Nacht (22-6 Uhr)		Tagesspitzenwerte			Stundenspitzenwerte			
					Kfz	14/15	Lkw-%	Kfz_Tag	Pt	Kfz_Nacht	Pn	Tag-max	Datum	Tag	Std-max	Datum	Tag	Std
67	9152	A 7	180	AS Wasserlosen	43535	3,3	21,4	37626	17	5909	49,3	66350	24. Jul.	FR	5008	17. Mai.	SO	16
68	9529*	A 7	200	AS Wasserlosen	42610	4,5	21,1	36781	16,7	5829	48,6	64852	31. Jul.	FR	4900	17. Mai.	SO	16
69	9530*	A 7	220	Kreuz Schweinfurt/Werneck	62006	6,0	17,6	52202	14,6	6522	42,6	91411	31. Jul.	FR	6534	7. Jun.	SO	14
70	9020	A 7	240	Gramschatzer Wald (S)	62366	3,9	16,6	55326	13,8	7040	39,3	87115	31. Jul.	FR	6347	6. Apr.	MO	15
71	9037	A 7	260	AK Biebelried (N)	39520	1,4	21,9	34501	18,1	5020	48,1	57106	22. Mai.	FR	4675	6. Apr.	MO	15
72	9452	A 7	280	AK Biebelried (S)	25594	-1,2	18,7	22687	15,3	2674	45,1	38348	10. Jul.	FR	3406	26. Dez.	SA	12
73	9531*	A 7	300	AS Kitzingen	26291	-0,5	17,7	23813	14,7	2677	44,7	37279	3. Jan.	SA	3326	6. Apr.	MO	16
74	9532*	A 7	320	AS Marktbreit	26926	-1,7	18,7					40509	31. Jul.	FR				
75	9067	A 7	340	Uffenheim/Langensteinach (N)	25639	-5,1	17,3	22462	14,2	2561	43	37479	3. Jan.	SA	3219	28. Feb.	SA	14
76	9533*	A 7	360	AS Uffenheim-Langensteinach	25747	-4,5	18,5	23156	15,6	2584	44,5	37285	3. Jan.	SA	3542	26. Dez.	SA	12
77	9655	A 7	360	AS Bad Windsheim(N)														
78	9534*	A 7	380	AS Bad Windsheim	27980	-0,6	18,5	25216	15,8	2764	43,6	40298	31. Jul.	FR	3750	26. Dez.	SA	12
79	9535*	A 7	400	AS Rothenburg o.d.T.	28544	-0,8	18,2	25784	15,5	2760	43,2	41592	31. Jul.	FR	3829	26. Dez.	SA	12
80	9569	A 7	420	AK Feuchtwangen/Crailsheim (N)	26728	-1,1	17,6	24200	15,2	2528	40,7	40916	2. Aug.	SO	3633	26. Dez.	SA	12
81	9568	A 7	440	AK Feuchtwangen/Crailsheim (S)	43024	-0,7	18,7	38751	16,2	4273	41,2	63321	2. Aug.	SO	5721	26. Dez.	SA	12
82	9230	A 7	760	AD Hittistetten (S)	65554	1,3	9,9	60276	9,04	5279	19,2	94116	21. Feb.	SA	7286	21. Feb.	SA	10
83	9231	A 7	1000	AK Memmingen (S)	35813	-0,1	9,5	33308	8,9	2514	17,4	60348	21. Feb.	SA	5364	13. Sep.	SO	11
84	9097	A 7	1160	AD Allgäu (S)	26974	6,5	5,6	22239	5,77	1401	12,1	47250	21. Feb.	SA	4527	13. Sep.	SO	11
85	9696	A 7	1160	Oy-Mittelberg (W)	19693	5,6	6,6	18388	6,16	1305	13	36269	8. Aug.	SA	3186	13. Sep.	SO	11
86	9698	A 7	1160	Oy-Mittelberg (S)	5050,8	8,6	4,8	4814	4,84	252	4,91	8123	8. Mrz.	SO	1250	1. Nov.	SO	17
87	9699	A 7	1180	Oy-Mittelberg	18207	5,3	6,7	16982	6,17	1226	13,3	34807	8. Aug.	SA	3061	13. Sep.	SO	11
88	9695	A 7	1180	Oy-Mittelberg (N)	5212,2	8,6	4,7	4931	4,83	300	6,96	10417	14. Feb.	SA	1062	14. Feb.	SA	9
89	9697	A 7	1180	Oy-Mittelberg (O)	26985	6,4	6,0	25289	5,62	1696	11,2	47272	21. Feb.	SA	4499	13. Sep.	SO	11
90	9016	A 7	1180	Nesselwang (W)	19681	5,4	6,4	18379	5,93	1302	12,5	36304	8. Aug.	SA	3194	13. Sep.	SO	11
91	9071	A 7	1260	Tunnel Füssen	15809	4,2	6,4	14747	5,83	1114	12,9	29104	8. Aug.	SA	2305	24. Jan.	SA	12
92	9203	A 70	120	AD Schweinfurt/Werneck (O)	44905	3,3	16,2	40376	13,8	4529	37,5	63436	13. Mai.	MI	4951	13. Mai.	MI	17
93	9233	A 70	140	AD Wertal (W)	48148	2,3	15,9	43505	13,6	4764	36,2	69098	13. Mai.	MI	5549	22. Mai.	FR	15
94	9234	A 70	160	AD Wertal (O)	45510	3,1	14,6	41159	12,7	4472	31,8	62136	13. Mai.	MI	5131	22. Mai.	FR	15
95	9541*	A 70	180	AS Schweinfurt/Bergrheinfeld	42874	3,6	14,9	38726	12,9	4126	33	58963	13. Mai.	MI	4878	22. Mai.	FR	15
96	9542*	A 70	200	AS Schweinfurt-Hafen	39874	4,5	15,1	36081	13	3777	35	54902	13. Mai.	MI	4465	13. Mai.	MI	17
97	9543*	A 70	220	AS Schweinfurt-Zentrum	35424	2,7	14,3	31794	12,4	3630	31	49286	22. Mai.	FR	4146	22. Mai.	FR	15
98	9544*	A 70	240	AS Gochsheim	34684	2,6	14,6	31198	12,7	3486	31,6	48158	22. Mai.	FR	3992	22. Mai.	FR	15
99	9545*	A 70	260	AS Schonungen	28303	2,2	16,6	25425	14,4	2893	35,9	39985	24. Jul.	FR	3157	22. Mai.	FR	15

Nr.	Zstnr	Straße		Name	Gesamt (0-24)			Tag (6-22 Uhr)		Nacht (22-6 Uhr)		Tagesspitzenwerte			Stundenspitzenwerte			
					Kfz	14/15	Lkw-%	Kfz_Tag	Pt	Kfz_Nacht	Pn	Tag-max	Datum	Tag	Std-max	Datum	Tag	Std
100	9256	A 70	280	Knetzgau (W)	24772	1,7	17,5	22217	15	2555	39,2	35572	24. Jul.	FR	2848	4. Okt.	SO	15
101	9546*	A 70	300	AS Knetzgau	24271	1,8	15,7	21736	13,3	2417	35,8	34559	24. Jul.	FR	2834	4. Okt.	SO	15
102	9547*	A 70	320	AS Eltmann	28416	2,3	16,7	26788	17	2941	38,6	39912	24. Jul.	FR	3172	30. Apr.	DO	17
103	9548*	A 70	340	AS Viereth-Trunstadt	31559	4,4	14,5	29381	12,5	3288	31,1	43957	24. Jul.	FR	3647	30. Apr.	DO	17
104	9549*	A 70	360	AS Bamberg-Hafen	43371	2,3	13,0	40448	11,6	4039	27,6	58413	30. Apr.	DO	4907	30. Apr.	DO	17
105	9580*	A 70	380	AS Hallstadt	47528	2,1	13,5	43353	12,1	4175	27,5	63711	30. Apr.	DO	5398	30. Apr.	DO	17
106	9024	A 70	400	AK Bamberg (W)	43524	3,3	13,3	38610	11,8	3487	31	59088	31. Jul.	FR	4725	2. Okt.	FR	15
107	9068	A 70	420	AK Bamberg (O)	24487	5,9	15,9	22294	14,3	2128	33,6	35327	2. Okt.	FR	2985	9. Okt.	FR	14
108	9053	A 70	560	AD Bayreuth/Kulmbach (W)	23519	13,5	18,3	21451	16,8	2135	37,3	35538	22. Mai.	FR	2837	22. Mai.	FR	15
109	9166	A 71	100	Mellrichstadt (N)	13471	2,6	15,0	12117	13,2	1355	30,5	22362	13. Mai.	MI	2028	6. Apr.	MO	15
110	9167	A 71	200	Bad-Kissingen (S)	23613	2,6	10,4	21500	9,27	2105	21,3	34314	13. Mai.	MI	2940	30. Apr.	DO	18
111	9232	A 71	220	AD Wertal (N)	23111	3,2	11,2	21140	10,1	2056	22,2	33458	13. Mai.	MI	2936	16. Okt.	FR	15
112	9025	A 72	110	AD Bayerisches Vogtland (O)	31112	4,1	21,8	26980	19,3	4106	38,8	47274	17. Mai.	SO	4281	27. Dez.	SO	13
113	9094	A 72	140	AD Hochfranken (W)	36699	4,3	21,3	32023	19,1	4676	36,1	53580	22. Mai.	FR	4646	3. Apr.	FR	11
114	9095	A 72	160	AD Hochfranken (O)	37342	2,4	19,1	32597	17,1	4745	33	56718	2. Apr.	DO	4997	3. Apr.	FR	12
115	9165	A 73	100	Eisfeld (S)	13902	1,0	14,3	12652	13,4	1220	26,8	19988	13. Mai.	MI	1792	13. Mai.	MI	17
116	9235	A 73	180	Untersiemau (N)	16119	2,5	13,0	15046	12,3	1323	24,5	22896	31. Jul.	FR	1985	12. Jun.	FR	16
117	9236	A 73	200	Untersiemau (S)	24009	3,5	10,9	22478	10,5	1878	19,6	34178	7. Apr.	DI	2932	13. Mai.	MI	17
118	9306	A 73	280	Ebensfeld	29022	2,6	11,7	24896	10,5	2050	22,7	41104	22. Mai.	FR	2862	23. Mrz.	MO	8
119	9101	A 73	390	AK Bamberg (N)	39982		10,2	36721	9,49	3249	18,2	52145	22. Mai.	FR	4381	13. Mai.	MI	17
120	9581*	A 73	420	AK Bamberg(S)	57065	3,5	13,1	52565	12,1	5137	27,9	79227	30. Apr.	DO	6064	2. Okt.	FR	16
121	9021	A 73	460	Bamberg-Ost (N)	55352	2,3	13,3	50371	11,8	4929	28,6	74432	31. Jul.	FR	6046	8. Mai.	FR	16
122	9582*	A 73	480	AS Bamberg-Ost	47097	4,4	14,6	43931	13,4	4491	32,1	64650	30. Apr.	DO	5393	31. Jul.	FR	16
123	9583*	A 73	500	AS Bamberg-Süd	47923	0,5	10,8	43677	9,55	4246	23,9	63284	31. Jul.	FR	5300	8. Mai.	FR	16
124	9584*	A 73	520	AS Hirschaid	48377	0,7	11,1	43788	9,74	4302	23,9	63657	8. Mai.	FR	5348	8. Mai.	FR	16
125	9585*	A 73	540	AS Buttenheim	46416	1,4	11,4	42299	9,96	4117	25,8	61784	31. Jul.	FR	5169	8. Mai.	FR	16
126	9586*	A 73	560	AS Forchheim-Nord (s)	47106	0,7	12,0	42918	10,7	4188	26,2	61979	8. Mai.	FR	5258	8. Mai.	FR	16
127	9587*	A 73	580	AS Baiersdorf-Nord (N)	61351	2,5	9,7	53771	8,38	4742	22,2	81354	8. Mai.	FR	6324	23. Apr.	DO	8
128	9588*	A 73	600	AS Möhrendorf-Nord (s)	60680	-0,8	10,5	55446	9,43	5234	22,1	80464	8. Mai.	FR	6458	26. Okt.	MO	8
129	9589*	A 73	620	AS Möhrendorf (S)	69332	-0,2	9,8	63572	8,79	5760	20,6	91502	8. Mai.	FR	7926	26. Okt.	MO	8
130	9590*	A 73	640	AS Erlangen-Nord	75378	0,3	10,1	69121	9,18	6206	19,9	97375	8. Mai.	FR	8309	23. Apr.	DO	8
131	9591*	A 73	660	AS Erlangen-Zentrum	79274	1,1	8,2	72751	7,33	6423	18,2	115624	22. Mai.	FR	8566	26. Okt.	MO	8
132	9952	A 73	680	AK Fürth/Erlangen (N)	77222	1,8	8,7	70877	7,73	6598	18,2	99522	8. Mai.	FR	8293	5. Mai.	DI	8

Nr.	Zstnr	Straße		Name	Gesamt (0-24)			Tag (6-22 Uhr)		Nacht (22-6 Uhr)		Tagesspitzenwerte			Stundenspitzenwerte			
					Kfz	14/15	Lkw-%	Kfz_Tag	Pt	Kfz_Nacht	Pn	Tag-max	Datum	Tag	Std-max	Datum	Tag	Std
133	9953	A 73	700	AK Fürth/Erlangen (S)	66127	1,5	7,5	60982	6,7	5799	16,9	84482	8. Mai.	FR	7346	29. Okt.	DO	8
134	9625	A 73	710	AS Erlangen-Eltersdorf	62364	4,0	8,0	58052	7,43	5711	17,6	81005	8. Mai.	FR	6922	26. Okt.	MO	8
135	9111	A 73	760	Nürnberg/Fürth (N)	70584	1,8	7,3	63834	6,56	6750	14,7	87961	30. Okt.	FR	6870	10. Nov.	DI	8
136	9004	A 73	860	Nürnberg-Hafen-Ost (S)	89526	0,2	9,4	79636	8,55	8372	16	114865	24. Jul.	FR	8279	12. Mrz.	DO	8
137	9592*	A 73	880	AS Nürnberg-Königshof	87520	-1,2	12,8	79054	11,9	8830	21,2	109190	31. Jul.	FR	8082	6. Okt.	DI	17
138	9593*	A 73	900	AS N-Zollhaus (S)	87415	-2,3	13,0	79247	12,2	9018	22,3	110701	8. Mai.	FR	8427	12. Mrz.	DO	17
139	9594*	A 73	920	AS Wendelstein	52757	16,6	12,9	47708	12	4905	21,2	77024	13. Mai.	MI	6327	6. Okt.	DI	17
140	9333	A 73	960	Röthenbach b.St.W. (O)	50435	19,3	13,1	45986	12,3	4449	22,2	74497	13. Mai.	MI	5939	30. Jul.	DO	18
141	9005	A 73	980	AD Nürnberg/Feucht (W)	33513	29,1	16,7	30447	15,5	3067	29,1	50308	13. Mai.	MI	4641	7. Aug.	FR	18
142	9130	A 8	220	Leipheim (W)	60995	4,5	17,9	54639	16	6356	34,2	83997	31. Jul.	FR	6508	6. Nov.	FR	16
143	9966	A 8	240	Leipheim (O)	61404	3,8	17,8	52908	15,9	5797	36,6	85923	31. Jul.	FR	6470	6. Nov.	FR	16
144	9012	A 8	260	Burgau (W)	54961	4,0	18,3					76854	31. Jul.	FR				
145	9965	A 8	280	Zusmarshausen (W)	55896	4,1	17,1					76775	31. Jul.	FR				
146	9013	A 8	300	Zusmarshausen (O)	57818	4,1	16,8					79764	31. Jul.	FR				
147	9964	A 8	320	Neusäß (W)	64425	4,0	15,5					86622	31. Jul.	FR				
148	9131	A 8	340	Augsburg-West (W)	73214	3,9	13,8					97591	31. Jul.	FR				
149	9963	A 8	360	Augsburg-West (O)	98894	3,7	14,3	89281	13,1	9613	25,6	134112	31. Jul.	FR	10134	23. Okt.	FR	16
150	9962	A 8	380	Augsburg-Ost (O)	89133	3,8	14,0	80355	12,7	8778	25,6	120313	31. Jul.	FR	8906	23. Okt.	FR	16
151	9961	A 8	390	Derching (O)	82308	3,8	14,2	73946	12,9	8363	26,1	111338	31. Jul.	FR	7999	30. Apr.	DO	18
152	9132	A 8	400	Adelzhausen (W)	76352	4,0	13,4	68453	12,1	7845	25,3	104107	31. Jul.	FR	7474	31. Jul.	FR	18
153	9960	A 8	420	Adelzhausen (O)	76524	3,7	13,8	68655	12,4	7868	25,4	104027	31. Jul.	FR	7524	31. Jul.	FR	18
154	9014	A 8	440	Odelzhausen (O)	82794	3,9	12,5	74428	11,3	8407	23,1	111240	31. Jul.	FR	7965	31. Jul.	FR	18
155	9003	A 8	460	Sulzemoos (O)	85889	4,0	12,1	77232	11	8657	22,4	115211	31. Jul.	FR	8264	30. Apr.	DO	18
156	9773	A 8	460	Dachau/Fürstenfeldbruck (W)	86262	3,4	12,7					109073	22. Mai.	FR				
157	9772	A 8	480	Dachau/Fürstenfeldbruck (O)	103415	3,4	10,2					133747	22. Mai.	FR				
158	9223*	A 8	500	AD München-Eschenried	37268	3,8	5,0					48145	30. Apr.	DO				
159	9141	A 8	520	AK München-West (W)	43704	2,1	5,2	41494	4,96	3483	9,29	56959	2. Okt.	FR	4747	21. Mai.	DO	18
160	9140	A 8	540	AK München-West (O)	34094	4,1	4,8	31207	4,6	2908	6,98	45103	5. Mai.	DI	3645	30. Apr.	DO	18
161	9082	A 8	860	München-Perlach (S)	54321	2,5	2,6	50104	2,5	4241	3,55	73399	1. Apr.	MI	5745	12. Mai.	DI	8
162	9224*	A 8	980	AK Kreuz München-Süd	117357	8,4	11,2	107039	10,2	10975	19,1	163120	31. Jul.	FR	11862	20. Feb.	FR	17
163	9171	A 8	1000	Holzkirchen (W)	105299	3,1	10,6					156729	21. Feb.	SA				
164	9225*	A 8	1020	Holzkirchen	87515	3,2	13,4	77732	12,5	8647	22,8	138115	22. Aug.	SA	8978	21. Jun.	SO	12
165	9226*	A 8	1040	Weyarn	77478	3,5	17,2	68682	16,2	8793	25,5	123919	15. Aug.	SA	8137	15. Aug.	SA	10

Nr.	Zstnr	Straße		Name	Gesamt (0-24)			Tag (6-22 Uhr)		Nacht (22-6 Uhr)		Tagesspitzenwerte			Stundenspitzenwerte			
					Kfz	14/15	Lkw-%	Kfz_Tag	Pt	Kfz_Nacht	Pn	Tag-max	Datum	Tag	Std-max	Datum	Tag	Std
166	9227*	A 8	1060	Irschenberg-Bad Aibling	77578	4,3	13,6	69351	12,6	8269	21,8	132646	29. Aug.	SA	8794	15. Aug.	SA	10
167	9180	A 8	1080	AD Inntal (W)	88688	5,3	12,9	75635	11,9	6735	25,2	145334	22. Aug.	SA	9110	3. Jan.	SA	12
168	9023	A 8	1120	Rosenheim (O)	66671	2,9	10,3	59707	9,32	6965	18,4	105336	22. Aug.	SA	6549	4. Sep.	FR	17
169	9026	A 8	1180	Frasdorf (O)	59890	2,8	11,0	53391	9,91	6498	19,9	100807	8. Aug.	SA	6231	23. Aug.	SO	11
170	9028	A 8	1220	Felden (O)	56259	1,8	11,6	51119	10,5	6717	19,5	95849	15. Aug.	SA	5891	13. Sep.	SO	16
171	9192*	A 8	1260	Grabenstätt	53147	1,5	14,5	47481	13	6125	23,9	95146	8. Aug.	SA	5982	26. Jul.	SO	11
172	9193*	A 8	1300	Schweinbach	53295	2,3	16,9					97314	8. Aug.	SA				
173	9194*	A 8	1320	Traunstein/Siegsdorf	47188	0,6	16,5					86258	8. Aug.	SA				
174	9031	A 8	1340	Neukirchen (O)	46078	-0,1	15,1	40433	13,9	5622	24,5	86446	8. Aug.	SA	6155	18. Jul.	SA	14
175	9195*	A 8	1360	Anger	38493	2,3	15,1	35554	13,5	5356	23,3	74618	8. Aug.	SA	4512	26. Jul.	SO	11
176	9032	A 8	1400	Bad Reichenhall (O)	49241	1,2	16,2	40191	15,7	4600	30,3	89343	8. Aug.	SA	4103	17. Apr.	FR	15
177	9035	A 81	100	AD Würzburg-West (S)	30510	2,6	17,5	27396	14,9	3114	39,7	41392	22. Mai.	FR	3326	6. Apr.	MO	17
178	9903	A 9	160	AD Bayerisches Vogtland (N)	41153	3,6	20,8	36018	17,8	5148	40,8	65816	9. Aug.	SO	5703	6. Apr.	MO	15
179	9994	A 9	180	AD Bayerisches Vogtland (S)	54151	1,5	20,5	44598	17,7	6613	40,8	81846	2. Aug.	SO	7420	27. Dez.	SO	13
180	9620*	A 9	200	AS Hof-West	64855	3,0	21,4	54906	18,8	8346	40,6	96570	22. Mai.	FR	8136	17. Mai.	SO	16
181	9621*	A 9	220	AS Muenchberg-Nord	64194	3,2	21,6	54127	19,1	8278	41,1	95505	22. Mai.	FR	8126	17. Mai.	SO	16
182	9001	A 9	300	AD Bayreuth/Kulmbach (N)	72344	3,0	18,6	63339	17,4	8857	39,2	103698	22. Mai.	FR	8194	17. Mai.	SO	16
183	9002	A 9	320	AD Bayreuth/Kulmbach (S)	67513	4,0	17,2	59894	15	8190	34,6	96966	22. Mai.	FR	7332	30. Apr.	DO	18
184	9622*	A 9	340	Bindlacher Berg	66144	4,0	16,6	56491	14,6	7581	34,8	95831	22. Mai.	FR	7167	2. Apr.	DO	17
185	9623*	A 9	360	AS Bayreuth-Nord	63408	2,6	17,2	54135	15,5	7354	36,8	91267	22. Mai.	FR	7147	2. Apr.	DO	17
186	9029	A 9	400	Pegnitz (N)	54197	1,7	18,8	46939	16,6	6902	37,9	79482	2. Aug.	SO	6287	20. Sep.	SO	16
187	9536*	A 9	420	AS Pegnitz	57269	1,4	18,9	49710	16,8	7182	37,6	83556	2. Aug.	SO	6586	17. Mai.	SO	16
188	9728	A 9	600	Lauf (N)	80640		15,5	70770	13,9	9501	29,1	117824	22. Mai.	FR	8934	6. Feb.	FR	15
189	9042	A 9	620	AK Nürnberg (N)	79222	0,9	15,5	70162	13,5	9060	30,8	105842	22. Mai.	FR	7573	6. Feb.	FR	15
190	9060	A 9	640	AK Nürnberg (S)	109677	2,1	15,7	97237	13,6	12440	32,6	143667	31. Jul.	FR	10206	7. Jun.	SO	13
191	9057	A 9	660	AK Nürnberg-Ost (N)	106031	1,3	16,2					139356	31. Jul.	FR				
192	9754	A 9	680	AK Nürnberg-Ost (S)	74702	17,4	16,0	66701	14,3	8002	30,8	105083	9. Aug.	SO	8615	28. Jun.	SO	15
193	9538*	A 9	700	AS Allersberg (Nordseite)	83065	5,1	14,0	74028	12,2	8863	29	117535	17. Jul.	FR	8913	17. Mai.	SO	17
194	9539*	A 9	720	AS Allersberg (Südseite)	75130	4,4	14,7	66604	12,8	8262	31	114026	2. Aug.	SO	8668	17. Mai.	SO	17
195	9061	A 9	740	Greding (N)	73805	4,5	15,1	65909	13,1	7930	31,3	110952	2. Aug.	SO	8253	27. Dez.	SO	12
196	9090	A 9	920	Lenting (S)	86586	4,2	13,2	79362	11,5	8971	26,1	118943	31. Jul.	FR	9322	28. Feb.	SA	14
197	9552	A 9	940	Ingolstadt-Nord (S)	102814	4,5	11,9	88288	10,3	8827	25,8	140225	31. Jul.	FR	10467	27. Feb.	FR	17
198	9554	A 9	960	Manching (N)	98079	4,9	11,9	89669	10,4	10045	23,7	131791	31. Jul.	FR	9889	28. Feb.	SA	14

Nr.	Zstnr	Straße		Name	Gesamt (0-24)			Tag (6-22 Uhr)		Nacht (22-6 Uhr)		Tagesspitzenwerte			Stundenspitzenwerte			
					Kfz	14/15	Lkw-%	Kfz_Tag	Pt	Kfz_Nacht	Pn	Tag-max	Datum	Tag	Std-max	Datum	Tag	Std
199	9056	A 9	1000	AD Holledau (N)	83954	4,3	13,6					113016	31. Jul.	FR				
200	9241*	A 9	1020	Dreieck Holledau (A93)	77771	3,7	12,4					106886	2. Aug.	SO				
201	9110	A 9	1020	AD Holledau (S)	101707	3,9	11,0					138108	31. Jul.	FR				
202	9058	A 9	1040	Allershausen (N)	109816	4,7	10,7					145922	31. Jul.	FR				
203	9059	A 9	1060	AK Neufahrn (N)	115131	4,6	10,6					152009	31. Jul.	FR				
204	9065	A 9	1080	AK Neufahrn (S)	124026	2,1	8,4	104936	7,99	10934	17,4	156869	25. Sep.	FR	10602	21. Mai.	DO	18
205	9062	A 9	1100	Garching-Nord (N)	139715	3,5	8,7	125398	7,89	13982	15	177782	25. Sep.	FR	12899	21. Okt.	MI	18
206	9063	A 9	1120	Garching-Nord (S)	146664	4,0	8,9	132213	8,11	14413	15,5	184137	25. Sep.	FR	13117	30. Apr.	DO	18
207	9115	A 9	1140	AK München-Nord (N)	153094	4,8	7,4	139181	6,84	14638	13,1	194179	25. Sep.	FR	13435	30. Apr.	DO	18
208	9066	A 9	1160	AK München-Nord (S)	122988	6,5	5,1	113056	4,84	11525	8,16	154427	11. Dez.	FR	11878	21. Apr.	DI	18
209	9242*	A 9	1180	München-Fröttmaning-Süd	111393	5,3	5,8	100785	5,44	10608	9,19	141868	8. Mai.	FR	9790	7. Mai.	DO	8
210	9243*	A 9	1200	München-Freimann														
211	9064	A 9	1220	München-Schwabing (N)	88930	3,1	5,6	77995	5	10936	9,84	110276	25. Sep.	FR	7749	16. Dez.	MI	8
212	9217	A 92	100	AD München-Feldmoching (N)	58930	1,4	9,0	54037	8,41	5377	15,7	78219	30. Apr.	DO	6797	11. Feb.	MI	17
213	9006	A 92	120	Oberschleißheim (O)	61786	0,9	10,4	55927	9,53	5859	19	81603	30. Apr.	DO	6388	30. Okt.	FR	8
214	9015	A 92	140	AK Neufahrn (W)	65698	-0,4	11,8					94867	30. Apr.	DO				
215	9007	A 92	180	AK Neufahrn (O)	101531	5,5	8,1	91059	7,55	10472	12,8	131835	21. Mai.	DO	9743	21. Okt.	MI	18
216	9182*	A 92	220	Flughafen München	50211	-1,6	10,3	45708	9,62	4558	18,5	66265	30. Apr.	DO	5541	28. Apr.	DI	18
217	9183*	A 92	240	Freising-Mitte	49698	1,8	13,4	44953	12,6	4712	20,6	65938	30. Apr.	DO	5413	28. Apr.	DI	18
218	9184*	A 92	260	Freising-Ost	39203	2,3	11,1	35716	10,3	3532	19,5	52976	30. Apr.	DO	4254	28. Apr.	DI	18
219	9017	A 92	360	Altdorf (O)	41496	0,5	12,7	37544	11,9	3964	20,8	57417	30. Apr.	DO	4658	30. Apr.	DO	18
220	9019	A 92	480	Landau a.d. Isar (W)	31798	2,4	14,0	28210	12,8	3532	21,9	44403	31. Jul.	FR	3700	1. Nov.	SO	18
221	9096	A 93	100	AD Hochfranken (S)	20165	3,3	19,8	18088	18	2077	35,1	32087	31. Jul.	FR	3126	7. Feb.	SA	12
222	9099	A 93	260	Selb-West (S)	22964	2,6	18,2	20671	16,5	2293	33,7	36587	31. Jul.	FR	3406	14. Feb.	SA	15
223	9901	A 93	640	Wernberg-Köblitz (S)	34375	2,6	15,3	30443	14,2	3094	28,4	51033	31. Jul.	FR	4086	7. Feb.	SA	12
224	9087	A 93	660	AK Oberpfälzer Wald (S)	34261	3,1	15,5	30034	14,3	3380	27,7	50640	7. Aug.	FR	4139	7. Feb.	SA	12
225	9902	A 93	740	Schwandorf-Mitte (N)	43765	3,3	14,5	39596	13,3	4063	26,9	61723	31. Jul.	FR	4837	7. Feb.	SA	12
226	9049	A 93	880	Regensburg-Pfaffenstein (N)	68298	2,0	9,4	61885	8,5	6399	17,5	87037	30. Apr.	DO	6883	23. Okt.	FR	14
227	9044	A 93	960	Regensburg-Königswiesen (S)	65433	3,8	10,3	59654	9,35	5779	19,7	81644	22. Mai.	FR	6457	10. Nov.	DI	8
228	9045	A 93	980	AK Regensburg (N)	70230	2,8	9,4	64065	8,58	6165	18	84517	18. Sep.	FR	7339	13. Apr.	MO	8
229	9030	A 93	1120	Siegenburg (S)	26418	6,8	10,2	23996	9,32	2428	19,8	35324	22. Mai.	FR	3118	2. Okt.	FR	16
230	9190	A 93	1800	AD Inntal (S)	51533	0,7	15,6	39955	16,1	3779	33,3	87293	21. Feb.	SA	5304	26. Dez.	SA	11
231	9191	A 93	1880	Kiefersfelden (S)	42492	1,3	18,2	40926	16,2	4200	28,5	80488	21. Feb.	SA	6002	21. Feb.	SA	9

Nr.	Zstnr	Straße		Name	Gesamt (0-24)			Tag (6-22 Uhr)		Nacht (22-6 Uhr)		Tagesspitzenwerte			Stundenspitzenwerte			
					Kfz	14/15	Lkw-%	Kfz_Tag	Pt	Kfz_Nacht	Pn	Tag-max	Datum	Tag	Std-max	Datum	Tag	Std
232	9985	A 94	160	München-Riem (W)	66657	1,8	4,8	61907	4,72	5429	6,15	92022	7. Mai.	DO	7869	7. Mai.	DO	10
233	9986	A 94	180	München-Riem (O)	65133	2,0	5,1	60891	4,93	4841	6,94	85502	7. Mai.	DO	7682	21. Okt.	MI	9
234	9987	A 94	200	Feldkirchen-Ost (W)	57641	1,4	5,5					77670	17. Dez.	DO				
235	9840	A 94	240	AK München-Ost (O)	63386	2,7	10,7					83372	18. Dez.	FR				
236	9984	A 94	515	Wimpasing	20465	6,4	19,2	18335	17,7	2123	32,4	26221	2. Okt.	FR	2120	1. Nov.	SO	18
237	9043	A 95	100	München-Kreuzhof (W)	65196	4,9	3,4	60014	3,21	5172	5,52	80203	31. Jul.	FR	6323	10. Nov.	DI	8
238	9151	A 95	120	AD Starnberg (N)	58597	3,9	3,5	54283	3,28	4305	6,42	75276	30. Aug.	SO	5917	4. Aug.	DI	18
239	9161	A 95	180	Seeshaupt (N)	30988	9,4	3,7	29228	3,54	1974	6,58	47628	30. Aug.	SO	3973	26. Jul.	SO	18
240	9164	A 95	260	Murnau/Kochel (S)	13955	5,8	4,9	12941	3,72	701	9,77	23664	30. Aug.	SO	2006	7. Feb.	SA	8
241	9150	A 952	100	AD Starnberg (W)	28213	3,8	2,6	26160	2,54	1961	3,96	37262	21. Jul.	DI	3152	22. Apr.	MI	8
242	9250	A 96	100	Lindau (S)	31361	5,8	12,0	28760	11,8	2601	14,5	50664	21. Feb.	SA	4585	21. Feb.	SA	12
243	9550	A 96	600	Stetten (W)	38448	3,9	13,2	35115	12,3	3440	21,1	54930	22. Mai.	FR	4305	30. Okt.	FR	17
244	9136	A 96	760	Landsberg a. Lech-Nord (O)	62547	3,3	9,4	53086	8,71	4726	17,7	87964	31. Jul.	FR	6397	13. Mai.	MI	17
245	9222	A 96	970	Gräfelfing (W)	99386	2,4	4,3	91424	4,06	7960	6,71	125403	31. Jul.	FR	9937	22. Apr.	MI	18
246	9106	A 96	1000	München-Laim (W)	98679	3,1	4,0	89780	3,8	8871	6,34	123840	2. Okt.	FR	9577	8. Okt.	DO	18
247	9219	A 99	240	AS Germering-Nord(N)	77463	1,9	8,4	71036	7,81	6172	15,2	96080	2. Okt.	FR	8274	23. Nov.	MO	8
248	9220	A 99	280	AK München-West (N)	61433	2,2	8,8	56009	8,24	5048	15,7	77471	30. Apr.	DO	6990	5. Mai.	DI	8
249	9774	A 99	300	AD München-Eschenried (O)	55783	-3,1	14,9	49012	13,8	6533	22	70991	29. Apr.	MI	4942	30. Sep.	MI	18
250	9775	A 99	320	AD München-Allach (O)	119884	1,6	14,3	105088	13,3	10761	23,7	158077	31. Jul.	FR	11818	29. Apr.	MI	8
251	9155	A 99	340	AD Feldmoching (W)	117507	2,1	12,1	105118	11,3	10403	22,3	149728	30. Apr.	DO	11414	23. Apr.	DO	8
252	9216	A 99	340	AD München-Feldmoching (W)	128197	2,7	15,3					159540	31. Jul.	FR				
253	9207	A 99	360	AD München-Feldmoching (O)	80550	1,9	14,9	71828	13,7	7184	28,2	104214	6. Mai.	MI	9171	6. Mai.	MI	18
254	9215	A 99	380	AK München-Nord (W)	82205	4,0	11,8	75788	11,1	7134	21,4	109576	12. Mai.	DI	9176	9. Mai.	SA	19
255	9415	A 99	400	AK München-Nord (N) (Ab SZ)														
256	9218	A 99	420	AK München-Nord (O)	122586	1,4	15,0	108123	14	10194	29,1	158177	31. Jul.	FR	11498	30. Apr.	DO	18
257	9211	A 99	440	Aschheim/Ismaning (S)	127312	3,0	14,4	113466	13,4	10788	26,2	163983	31. Jul.	FR	12103	30. Jun.	DI	18
258	9212	A 99	460	AK München-Ost (N)	118793	1,6	14,6	104559	13,7	9814	28,2	155268	31. Jul.	FR	11309	20. Feb.	FR	18
259	9213	A 99	480	AK München-Ost (S)	112290	2,2	11,8	100275	11	8855	22,4	148032	20. Feb.	FR	11305	20. Feb.	FR	18
260	9244	A 99	500	Haar (S)	95507	2,6	13,2	84038	11,9	6789	26,5	123264	31. Jul.	FR	9485	24. Jan.	SA	13
261	9228*	A 99	520	Hohenbrunn	96420	1,7	14,5	86202	13,6	7443	26,7	128412	20. Feb.	FR	9705	20. Feb.	FR	18
262	9229*	A 99	540	Ottobrunn	87171	1,5	17,8	79199	16,6	7188	29,9	116465	20. Feb.	FR	8719	20. Feb.	FR	18
263	9221	A 995	100	München-Giesing (S)	54437	4,0	4,4	50181	4,15	4269	8,1	70622	31. Jul.	FR	5402	30. Apr.	DO	18
264	9830	B 11	660	Pullach	16557	1,4	4,3	14717	3,77	877	4,1	22828	31. Jul.	FR	1728	7. Mai.	DO	8

Nr.	Zstnr	Straße		Name	Gesamt (0-24)			Tag (6-22 Uhr)		Nacht (22-6 Uhr)		Tagesspitzenwerte			Stundenspitzenwerte			
					Kfz	14/15	Lkw-%	Kfz_Tag	Pt	Kfz_Nacht	Pn	Tag-max	Datum	Tag	Std-max	Datum	Tag	Std
265	9850	B 11	740	Garching-Dirnismaning	8487,8	-2,2	6,2					12964	24. Nov.	DI				
266	9310	B 11	1140	Eching-Viecht	15061	4,2	3,0	13850	2,95	1207	4,12	20251	30. Apr.	DO	1624	31. Jul.	FR	16
267	9401	B 11	1280	Deggendorf	11266	-4,5	5,9					14469	31. Jul.	FR				
268	9277	B 11	1580	Bayerisch Eisenstein	4543,1	4,6	3,6					6710	15. Aug.	SA				
269	9175	B 12	520	Kempton	16110	3,7	9,0	14912	8,73	1199	12	20997	10. Jul.	FR	1896	16. Nov.	MO	8
270	9380	B 12	660	Buchloe	18425	9,4	8,4	16954	8,07	1471	12,5	23880	2. Okt.	FR	2015	2. Okt.	FR	16
271	9863	B 12	1400	Simbach a. Inn (w)	10876	4,3	26,6					15560	31. Jul.	FR				
272	9861	B 12	1420	Simbach a. Inn (s)	9476,5	4,1	21,3					13817	31. Jul.	FR				
273	9862	B 12	1440	Simbach a. Inn (n)	10074	4,1	17,5					14425	31. Jul.	FR				
274	9125	B 12	2400	Philippsreut	5155,5	4,0	13,9	4327	13,3	672	18,8	8330	15. Aug.	SA	701	3. Okt.	SA	15
275	9299	B 13	200	Eibelstadt	13168	3,9	7,5	12138	6,82	1032	15,1	18492	30. Okt.	FR	1721	26. Nov.	DO	17
276	9278	B 13	640	Oberdachstetten	6250,4	2,4	8,1	5799	7,61	462	15,1	8272	31. Jul.	FR	694	30. Apr.	DO	17
277	9124	B 13	1460	Eichstätt	13896	2,3	5,7	12877	5,58	1000	7	19051	30. Apr.	DO	1781	30. Apr.	DO	17
278	9820	B 13	2520	Oberschleißheim-Neuherberg	32770	0,6	7,3					46386	13. Mai.	MI				
279	9280	B 14	880	Hersbruck	12536	-1,7	4,0					16737	25. Sep.	FR				
280	9279	B 14	1280	Schnaittenbach	6518,3	2,1	7,8					8765	3. Jul.	FR				
281	9301	B 15	560	Soyen	9759,5	3,6	14,9	9033	14,4	692	23,9	13542	13. Sep.	SO	1255	13. Sep.	SO	18
282	9300	B 15	1360	Ergoldsbach	14349	2,1	15,2	12645	14,2	1351	20,2	19144	30. Apr.	DO	1608	30. Apr.	DO	18
283	9281	B 15	2060	Maxhütte-Haidhof	9443,7	2,5	5,4	8646	5,14	798	8,29	12043	30. Apr.	DO	1055	29. Okt.	DO	17
284	9113	B 15	3060	Hof	22025	-0,2	7,7	20304	7,18	1666	14,3	29534	13. Mai.	MI	2522	12. Nov.	DO	17
285	9254	B 15 N	1320	AS Schierling	11114	12,6	14,9	9928	14,1	930	22,9	15494	30. Apr.	DO	1407	12. Okt.	MO	8
286	9282	B 16	2500	Neustadt a.d. Donau	10011	-0,9	20,5					14010	30. Apr.	DO				
287	9283	B 17	180	Hablech	7721,3	1,5	4,9	7421	4,93	305	6,08	15180	3. Okt.	SA	1385	3. Okt.	SA	17
288	9138	B 17	640	Untermeitingen-Lagerlechfeld	33360	3,6	8,5	30877	8,16	2483	12,3	42251	31. Jul.	FR	3772	1. Okt.	DO	18
289	9571	B 173	400	Marktzeuln-Zettlitz (w)	12994	0,1	13,1					16918	30. Okt.	FR				
290	9572	B 173	420	Marktzeuln-Zettlitz (o)	11749	10,6	11,5					16958	31. Jul.	FR				
291	9305	B 173	660	Marktrodach	12899	1,0	11,4	11920	10,8	979	18,1	17343	13. Mai.	MI	1430	30. Okt.	FR	14
292	9114	B 19	140	Fischen	15113	2,8	3,6	14689	3,47	712	3,17	20081	30. Dez.	MI	1744	29. Aug.	SA	11
293	9137	B 19	325	Waltenhofen-Herzmanns	27624	5,5	4,6	25987	4,54	1638	6,16	35989	31. Jul.	FR	3199	13. Sep.	SO	11
294	9302	B 19	780	Würzburg/Estenfeld	53686	5,5	5,9	47324	5,27	3687	12,5	70907	30. Okt.	FR	5472	2. Apr.	DO	17
295	9201	B 19	1020	Werneck-Eßleben	6148,5	-13,9	6,0	5699	5,51	379	11,1	10759	1. Apr.	MI	1321	24. Apr.	FR	15
296	9274	B 2	100	Mittenwald	8432,3	3,8	2,8	8129	2,63	421	5,8	19611	29. Aug.	SA	1899	14. Feb.	SA	12
297	9107	B 2	250	GAP - Partenkirchen	23368	-0,1	4,4					32510	20. Feb.	FR				

Nr.	Zstnr	Straße		Name	Gesamt (0-24)			Tag (6-22 Uhr)		Nacht (22-6 Uhr)		Tagesspitzenwerte			Stundenspitzenwerte			
					Kfz	14/15	Lkw-%	Kfz_Tag	Pt	Kfz_Nacht	Pn	Tag-max	Datum	Tag	Std-max	Datum	Tag	Std
298	9351	B 2	310	Oberau (s)	25803	-0,8	3,8					38180	30. Okt.	FR				
299	9353	B 2	320	Oberau (Mitte)	18349	-0,9	3,7	18453	3,3	1099	6,24	28264	7. Feb.	SA	2038	14. Mrz.	SA	14
300	9350	B 2	340	Oberau (n)	19734	-3,3	3,9	18508	3,74	1251	5,91	26934	21. Feb.	SA	2122	21. Feb.	SA	16
301	9361	B 2	340	Eschenlohe (s)	20869	3,5	4,2					49560	8. Mrz.	SO				
302	9360	B 2	360	Eschenlohe (n)	7285,9	1,0	3,4					10080	21. Aug.	FR				
303	9129	B 2	1760	Langweid	43895	3,9	9,8	39042	9,15	3764	16,6	59076	13. Mai.	MI	4485	26. Nov.	DO	17
304	9270	B 2	1960	Donauwörth	21480	4,9	19,7	19375	17,5	2126	32	28985	10. Jul.	FR	2372	20. Mrz.	FR	14
305	9271	B 2	2380	Weissenburg i.Bay.	16101	9,4	16,7	14799	14,9	1283	30,3	21473	22. Mai.	FR	1721	22. Mai.	FR	15
306	9945	B 2	2700	Schwabach	22602	-5,5	12,3	20475	11,3	2128	22,1	29928	10. Jul.	FR	2902	17. Mrz.	DI	8
307	9109	B 20	440	Laufen	10777	-3,3	7,3	10227	6,9	935	9,84	14870	11. Sep.	FR	1219	14. Feb.	SA	12
308	9149	B 20	1160	Eggenfelden (s)	17370	2,3	15,7	16022	14,9	1348	25,9	23881	17. Jul.	FR	2019	17. Jul.	FR	14
309	9148	B 20	1180	Eggenfelden (n)	9959,1	6,6	20,3	9133	19,3	826	31,3	13751	31. Jul.	FR	1276	14. Feb.	SA	12
310	9262	B 20	2260	Weiding	15232	3,6	14,2	13338	13,4	1894	19,4	20014	31. Jul.	FR	1573	15. Aug.	SA	13
311	9284	B 20	2460	Furth i. Wald	11553	5,9	11,7	10188	10,7	1365	19	17986	3. Okt.	SA	1694	3. Okt.	SA	15
312	9285	B 21	100	Schneizelreuth-Melleck	11141	2,9	9,1	10569	8,8	582	14,2	26484	21. Feb.	SA	2333	21. Feb.	SA	10
313	9121	B 21	140	Schneizelreuth-Baumgarten	6494,7	-9,9	13,2	6292	12,4	333	19,4	12336	31. Jan.	SA	1190	7. Feb.	SA	13
314	9303	B 22	560	Burgwindheim	3113,3	1,1	9,2	2792	9,22	219	11,8	4207	30. Okt.	FR	412	8. Mrz.	SO	15
315	9286	B 22	1450	Lehen	10606	-0,6	7,2					14159	22. Mai.	FR				
316	9287	B 22	1900	Neustadt a.d. Waldnaab	17493	-0,4	3,4	16337	3,29	1200	5,58	24292	8. Sep.	DI	1962	8. Sep.	DI	17
317	9104	B 22	1960	Weiden i.d. Opf.	10727	2,9	6,0	10363	5,89	600	10,6	14641	30. Apr.	DO	1462	30. Apr.	DO	17
318	9304	B 22	2340	Winklarn	3547,1	13,9	15,2	3101	15,1	231	20,8	5595	8. Nov.	SO	474	7. Feb.	SA	12
319	9352	B 23	220	Oberau (w)	9981,8	1,7	4,4					15533	1. Aug.	SA				
320	9163	B 23	280	GAP - Garmisch	9163,8	2,3	4,2					16653	14. Feb.	SA				
321	9156	B 25	340	Fremdingen	4733,5	-0,7	22,5	4190	19,3	549	46,7	6989	22. Mai.	FR	555	22. Mai.	FR	17
322	9157	B 25	610	Harburg	12976	2,6	15,7	10984	14,4	1182	32,6	17504	31. Jul.	FR	1418	22. Mai.	FR	16
323	9288	B 27	480	Karsbach-Höllrich	5227,2	2,3	10,5	4919	9,99	389	23,6	7269	10. Jul.	FR	635	26. Jul.	SO	18
324	9108	B 285	100	Fladungen	982,58	4,1	5,8	956	6,85	84	9,39	1540	12. Jul.	SO	194	24. Mai.	SO	15
325	9291	B 286	560	Kolitzheim-Oberspiesheim	8720,9	3,9	9,9	7904	8,86	825	19,6	11816	2. Okt.	FR	995	3. Dez.	DO	17
326	9237	B 289	230	Untersiernau (W)	9037,3	7,8	7,3	8527	7,45	628	9	13424	26. Mai.	DI	1298	11. Jun.	DO	8
327	9573	B 289	240	Marktzeuln-Zettlitz (s)	9735,6	1,6	13,3					12649	30. Okt.	FR				
328	9292	B 299	940	Amberg (s)	10162	2,0	10,6	9408	10,2	767	15,2	14114	30. Apr.	DO	1277	12. Jan.	MO	8
329	9311	B 300	1000	Oberzell	11276	-0,3	5,7	11184	5,42	1032	7,5	14590	31. Jul.	FR	1367	15. Dez.	DI	17
330	9293	B 300	1380	Schrobenhausen	13795	1,2	13,4	12645	12,5	1150	23,7	18772	30. Apr.	DO	1593	30. Apr.	DO	18

Nr.	Zstnr	Straße		Name	Gesamt (0-24)			Tag (6-22 Uhr)		Nacht (22-6 Uhr)		Tagesspitzenwerte			Stundenspitzenwerte			
					Kfz	14/15	Lkw-%	Kfz_Tag	Pt	Kfz_Nacht	Pn	Tag-max	Datum	Tag	Std-max	Datum	Tag	Std
331	9294	B 303	1220	Bischofsgrün-Rangen	5681,6	5,9	18,7	5208	17	481	36,9	8195	3. Okt.	SA	832	15. Feb.	SO	15
332	9153	B 303	1580	GÜ Schirnding	5846,1	8,5	16,4	5133	15,2	717	25	7926	31. Jul.	FR	894	7. Nov.	SA	12
333	9810	B 304	120	Karlsfeld-Rothschwaige	29431	0,9	8,1	26221	7,9	2772	9,31	38221	31. Jul.	FR	2974	2. Okt.	FR	17
334	9320	B 304	320	Zorneding	14879	2,4	6,6	13751	6,19	1253	11,4	19454	31. Jul.	FR	1394	31. Mrz.	DI	19
335	9321	B 304	410	Steinhöring	13342	-1,8	7,7					17217	31. Jul.	FR				
336	9135	B 304	880	Altenmarkt (s)	15752	1,4	10,0	14407	9,76	1177	13,5	20972	3. Jul.	FR	1589	4. Mai.	MO	17
337	9937	B 304	1040	Nußdorf-Aiging	12516	-2,6	9,3	11575	9,08	916	12,8	16092	31. Jul.	FR	1381	8. Okt.	DO	17
338	9143	B 304	1150	Tunnel Ettendorf	14225	3,9	6,4	13373	6,19	843	9,57	19790	31. Jul.	FR	1623	7. Mai.	DO	8
339	9142	B 304	1180	Traunstein	8517,5	7,8	7,4	8334	7,13	497	12,4	13149	9. Sep.	MI	1392	9. Sep.	MI	9
340	9144	B 304	1320	Freilassing	24917	-6,5	5,7	22908	5,49	2000	8,37	32000	14. Aug.	FR	2698	14. Feb.	SA	12
341	9147	B 305	300	Unterwössen-Oberwössen	3621,1	3,0	4,3	3538	4,4	148	8,82	8282	2. Jan.	FR	887	6. Jan.	DI	17
342	9949	B 31	100	Lindau-Diepoldsbergtunnel	21149	2,6	11,2	19487	10,8	1662	15,9	31534	29. Aug.	SA	2445	15. Aug.	SA	11
343	9462	B 388	820	Eggenfelden (o)	15022	2,3	7,0					20271	22. Mai.	FR				
344	9307	B 469	440	Kleinheubach	17358	6,7	10,0	16092	9,6	1399	15,5	23477	4. Sep.	FR	2084	2. Sep.	MI	18
345	9296	B 469	460	Miltenberg	13951	2,0	6,8	12929	6,48	1039	10,7	18720	31. Jul.	FR	1523	31. Jul.	FR	15
346	9324	B 470	360	Dietersheim	8544,1	0,1	7,7	7806	6,76	572	13,4	11762	17. Jul.	FR	970	30. Apr.	DO	17
347	9297	B 470	1220	Gößweinstein-Sachsenmühle	2337	-3,7	8,4	2144	8,72	117	14	6112	4. Jun.	DO	773	6. Jan.	DI	19
348	9988	B 471	340	Bergkirchen-Geiselbullach	26670	5,6	10,6	24202	9,65	2205	20,3	36909	10. Jul.	FR	2988	13. Mai.	MI	18
349	9188	B 472	400	Peiting-Hohenbrand	10666	1,7	5,9					15985	30. Apr.	DO				
350	9204	B 472	540	Polling (w)	4796	0,7	11,3	4522	11,7	321	15,8	6909	30. Apr.	DO	1147	29. Jul.	MI	15
351	9199	B 472	560	Polling (o)	8113	1,8	8,7	7573	8,42	451	10,3	11516	5. Jun.	FR	1404	29. Jul.	MI	15
352	9298	B 472	1080	Waakirchen	9054,5	1,6	7,3					12091	13. Mai.	MI				
353	9853	B 505	100	Höchstadt	9600,6	6,7	21,7	8580	19,5	1021	40,3	14065	22. Mai.	FR	1327	5. Nov.	DO	18
354	9871	B 512	140	Neuhaus a. Inn (s)	7287,7	3,3	10,9					9606	11. Jul.	SA				
355	9870	B 512	160	Neuhaus a. Inn (o)	8245,8	-0,5	11,5					11481	11. Jul.	SA				
356	9420	B 533	400	Grafenau	9270,5	4,6	5,7	8592	5,54	640	7,09	12814	2. Okt.	FR	1050	24. Sep.	DO	17
357	9275	B 8	1120	Kitzingen	20090	11,3	6,7	18236	6,14	1741	13,1	26926	10. Jul.	FR	2430	27. Mrz.	FR	15
358	9272	B 8	1500	Oberlaimbach	6908,3	2,2	11,5	6328	10,8	514	24,1	9303	30. Apr.	DO	800	13. Mai.	MI	18
359	9273	B 8	2200	Burgthann-Oberferrieden	10266	4,5	8,4	9584	8,21	696	10,7	14106	22. Mai.	FR	1229	15. Apr.	MI	17
360	9276	B 8	3020	Barbing	7274,9	0,0	11,4	6776	11,2	519	15	10753	3. Jul.	FR	1246	5. Jul.	SO	10
361	9295	B 8	3220	Rain	7229,7	-5,2	20,2	6820	18,8	716	33,8	12047	11. Jun.	DO	1291	30. Jul.	DO	17
362	9210	B 85	340	Stockheim-Hasslach (n)	11468	4,4	7,2	10518	6,45	809	10,2	15124	30. Okt.	FR	1299	2. Apr.	DO	17
363	9209	B 85	360	Stockheim-Hasslach (s)	12818	2,7	7,9	11693	7,17	930	9,02	17164	13. Mai.	MI	1442	30. Apr.	DO	17

Nr.	Zstnr	Straße		Name	Gesamt (0-24)			Tag (6-22 Uhr)		Nacht (22-6 Uhr)		Tagesspitzenwerte			Stundenspitzenwerte			
					Kfz	14/15	Lkw-%	Kfz_Tag	Pt	Kfz_Nacht	Pn	Tag-max	Datum	Tag	Std-max	Datum	Tag	Std
364	9289	B 85	1240	Amberg (w)	11697	3,4	4,2	10808	4,13	902	4,55	16395	3. Jul.	FR	1395	3. Jul.	FR	15
365	9290	B 85	1860	Roding	13120	-0,9	13,7	11140	12,1	1102	22,1	17206	19. Jun.	FR	1261	10. Apr.	FR	15
366	9206	B 89	120	Stockheim-Haslach (w)	8009	3,3	8,0	7284	7,54	598	7,78	10799	13. Mai.	MI	904	30. Apr.	DO	16
367	9562	L 1066	200	Feuchtwangen (w)	6211,1	2,8	11,0					9201	19. Jun.	FR				
368	9450	L 2025	470	Jettingen-Scheppach	5910,4	0,1	11,4	5409	11,4	522	11,9	8379	30. Okt.	FR	739	30. Okt.	FR	13
369	9432	L 2035	920	Pöttmes-Wagesenberg	4908,2	-0,6	6,9					6473	30. Apr.	DO				
370	9646	L 2053	300	Ismaning-Süd	12755	5,3	4,8					19527	8. Mai.	FR				
371	9493	L 2057	360	Polling (n)	3441,1	2,2	8,3	3348	9	207	9,14	5048	30. Apr.	DO	673	23. Okt.	FR	18
372	9649	L 2068	180	Seefeld-Oberalting	10876	4,2	4,6	10231	4,59	688	4,45	15349	7. Aug.	FR	1325	8. Mrz.	SO	15
373	9800	L 2068	360	Germering	21918	1,0	4,1					29738	30. Apr.	DO				
374	9920	L 2072	440	Grünwald-Geiselnberg	17427	2,5	2,7					23772	31. Jul.	FR				
375	9910	L 2078	140	München-Perlach	17953	1,8	2,6	16535	2,71	1112	5,52	24467	1. Apr.	MI	2063	31. Mrz.	DI	18
376	9647	L 2079	120	Neubiberg	13268	1,0	4,1	12488	4,09	738	4,1	17887	31. Jul.	FR	1598	1. Apr.	MI	18
377	9451	L 2096	190	Grabenstätt	6563,5	-3,7	8,7	5359	7,79	359	10,1	8806	31. Jul.	FR	863	27. Dez.	SO	17
378	9872	L 2110	540	Neuhaus a. Inn (n)	4432,3	-1,1	6,3					6573	11. Jul.	SA				
379	9441	L 2111	680	Marklkofen-Frontenhausen	8428	3,5	9,1	7445	9,28	965	8,18	12006	30. Apr.	DO	943	3. Jul.	FR	14
380	9400	L 2136	180	Bodenmais	4312,4	2,1	4,4	4128	4,55	248	5,04	6384	23. Aug.	SO	709	23. Aug.	SO	15
381	9574	L 2191	220	Marktzeuln-Zettlitz (n)	4580,3	1,5	6,1					5960	30. Okt.	FR				
382	9640	L 2225	800	Wendelstein (n)	12760	5,4	5,4					20084	13. Mai.	MI				
383	9558	L 2230	1000	Essing	5013,9	1,5	6,5					6471	11. Jun.	DO				
384	9641	L 2239	360	Wendelstein (o)	10594	5,5	4,8					15783	22. Mai.	FR				
385	9631	L 2240	200	Heßdorf	12252	0,9	2,8					16234	18. Dez.	FR				
386	9633	L 2240	420	Uttenreuth	11473	-2,0	3,3					15358	13. Mai.	MI				
387	9636	L 2241	160	Schwaig b. Nürnberg	16055	3,6	4,9	14682	4,75	1228	5,58	20833	30. Apr.	DO	1702	13. Mai.	MI	17
388	9635	L 2242	280	Fürth-Mannhof	7819	-11,2	6,7	7413	6,45	449	11	10883	17. Apr.	FR	1131	12. Jan.	MO	8
389	9634	L 2244	440	Herzogenaurach	27396	-5,3	8,7					37957	13. Mai.	MI				
390	9632	L 2244	600	Bubenreuth	9755	1,4	3,5					12830	13. Mai.	MI				
391	9637	L 2245	560	Zirndorf-Wintersdorf	13580	1,1	4,0					17191	31. Jul.	FR				
392	9630	L 2259	500	Hemhofen	10100	-0,2	5,4	9418	5,12	602	10,1	13382	13. Mai.	MI	1207	13. Mai.	MI	18
393	9721	L 2277	260	Bergheinfeld														
394	9645	L 2342	120	Oberschleißheim-Flugplatz	12222	4,0	3,9	11013	3,72	846	4,91	17075	31. Mrz.	DI	1668	28. Apr.	DI	18
395	9648	L 2343	100	Planegg-Martinsried	7907,5	-5,4	6,1	7544	5,82	369	7,52	11649	5. Mai.	DI	1282	5. Mai.	DI	9
396	9643	L 2345	160	Gröbenzell	16236	-1,4	4,9	15140	4,78	1096	7,05	21171	30. Apr.	DO	1740	9. Mai.	SA	13

Nr.	Zstnr	Straße		Name	Gesamt (0-24)			Tag (6-22 Uhr)		Nacht (22-6 Uhr)		Tagesspitzenwerte			Stundenspitzenwerte			
					Kfz	14/15	Lkw-%	Kfz_Tag	Pt	Kfz_Nacht	Pn	Tag-max	Datum	Tag	Std-max	Datum	Tag	Std
397	9638	L 2401	100	Nürnberg-Altenfurt	7229,4	0,9	12,7					9584	30. Apr.	DO				
398	9639	L 2406	180	Nürnberg-Worzeldorf	12269	5,2	4,9					18742	13. Mai.	MI				
399	9642	L 2409	320	Rednitzhembach	7653,1	-7,8	4,9	7234	4,72	434	6,52	10246	22. Dez.	DI	1088	22. Dez.	DI	17
400	9413	L 2580	220	Flughafentangente(o)	12985	6,0	7,8	11893	7,53	1092	10,7	17774	10. Jul.	FR	1719	9. Nov.	MO	9
401	9391	L 2580	260	Ottenhofen	12956	#DIV/0!	8,8	11830	8,46	1071	12,6	17361	10. Jul.	FR	1830	15. Sep.	DI	8
402	9407	L 2584	100	Hallbergmoos (A92)	45657	-4,1	7,3	35656	5,89	4319	8,68	59748	30. Apr.	DO	3580	19. Jan.	MO	8
403	9406	L 2584	100	Hallbergmoos (FS44)	8770,9	0,9	6,2	7211	6,8	1278	6,33	11006	10. Jul.	FR	832	23. Jan.	FR	15
404	9405	L 2584	100	Hallbergmoos	55356	-1,7	7,3	42870	6,04	5595	8,14	72271	30. Apr.	DO	4255	12. Jan.	MO	9
405	9404	L 2584	120	Oberding-Schwaig	24216	2,3	15,5					32536	30. Apr.	DO				
406	9208	K CO 27	100	Lautertal-Rottenbach	549,74	15,3	9,0	546	10,4	34	12	1363	30. Jun.	DI	361	17. Nov.	DI	18
407	9116	K LI 16	100	Nonnenhorn	10531	1,9	2,7	10146	2,92	694	1,85	13984	27. Aug.	DO	1236	31. Dez.	DO	13
408	9702	K M 11	100	Grünwald	13518	2,7	5,1	12766	5,04	588	6,47	19380	13. Mai.	MI	1717	12. Mai.	DI	18
409	9708	K M 18	100	Feldkirchen	7230,7	-3,1	5,6	7088	5,91	403	5,81	12497	22. Jan.	DO	1386	1. Apr.	MI	8
410	9705	K M 2	100	Unterhaching	11785	0,8	3,8	10968	3,61	831	4,12	16592	2. Apr.	DO	1424	11. Mai.	MO	8
411	9700	K M 21	100	Planegg	15390	1,4	6,8	14435	6,69	873	9,53	20412	4. Dez.	FR	1822	12. Mai.	DI	18
412	9704	K M 22	160	Ottobrunn	15262	-0,5	3,0	14142	2,89	1015	3,94	19245	30. Apr.	DO	1573	8. Okt.	DO	18
413	9710	K M 3	140	Aschheim/Hintermühle	10687	-2,3	6,2					16641	7. Mai.	DO				
414	9117	G 31	100	Farchant (n)	7981,9	-3,7	5,0					12488	7. Dez.	MO				